

THERMISCHE GERÄTE

SPEISEAUSGABE | TRANSPORT UND LOGISTIK

KÜHL- UND LAGERTECHNIK

SPÜLTECHNIK UND HYGIENE

KLEINMASCHINEN | ARBEITSVORBEREITUNG

EDELSTAHLMÖBEL

Die Basis für Ihre Küche!

## DIE BASIS FÜR IHRE KÜCHE!

Zuverlässige und langlebige Technik, praxisnahe Funktionalität kombiniert mit einfacher Bedienbarkeit, sowie die Erfüllung der gültigen Sicherheitsstandards und Normen.

Dies sind die Kriterien, nach denen wir unsere technische Produkte für Ihre gastronomische Anwendung fertigen lassen. Selbstverständlich steht für uns immer das richtige Preis-Leistungs-Verhältnis bei der Auswahl unserer Produkte mit im Fokus!

Mit dem cookmax Programm sind Sie jederzeit in der Lage, Ihre Konzepte optimal umzusetzen und passende Lösungen zu finden, bei denen Sie weder auf Sicherheit und Funktionalität noch auf gute Preise verzichten müssen.

Unsere Produkte werden Ihnen ausschließlich über die kompetenten und leistungsstarken Fachhandelspartner der PENTAGAST eG angeboten.

PENTAGAST ist Deutschlands größtes und leistungsfähigstes Netzwerk für die Gastronomie, Hotellerie und Gemeinschaftsverpflegung und bietet Produkte, Dienstleistungen und Lösungen aus einer Hand. Egal ob Planung, Beratung, Verkauf, Installation oder Service, mit den Partnern der PENTAGAST steht Ihnen für Ihre Projekte immer der richtige Ansprechpartner zur Verfügung!

Hohe Lieferfähigkeit aus unserem Zentrallager sowie pünktliche und professionelle Zustellung an Ihre Wunschadresse runden unser Angebot perfekt ab.



## Küchentechnik silver

### **PREMIUM-PRODUKTE**

- › hochwertige Qualität
- › langlebige Konstruktionen
- › für anspruchsvolle Leistungsanforderungen
- › sehr hohe Zuverlässigkeit
- › Zusatznutzen durch hervorragende Ausstattung
- › professionelle Funktionalität

## Küchentechnik black

### **BASIS-PRODUKTE**

- › wertige Qualität
- › sehr gute Konstruktionen
- › für viele Leistungsanforderungen
- › gute Zuverlässigkeit
- › Zusatznutzen durch gute Ausstattung
- › gute Funktionalität

## Küchentechnik eco-line

### **EINSTIEGS-PRODUKTE**

- › preiswerte Qualität
- › solide Konstruktionen
- › zuverlässig und funktional
- › für einfache Leistungsanforderungen
- › gutes Preis- / Leistungsverhältnis

# Küchentechnik



## Thermische Geräte

- › Kochgeräte **Seite 6 - 49**
- › Induktionsgeräte **Seite 50 - 55**
- › Kombidämpfer, Heißluftöfen,  
Gärschränke und Zubehör **Seite 56 - 67**
- › Snackgeräte **Seite 68 - 94**
- › Pizzaöfen **Seite 95 - 103**
- › Salamander **Seite 104 - 107**
- › Highspeed-Öfen und Mikrowellen **Seite 108 - 112**
- › Warmhaltegeräte **Seite 113 - 121**



# Kochgeräte Serie 600 black

**i Artikel 111002 und 111003**

- › Elektro-Heißluftofen, 4 x GN 1/1-65
- › inkl. Backrost GN 1/1
- › Sicherheitsthermostate mit Thermoelementen
- › Brenner mit Piezozündung



## Elektro-Kochfläche, 2 Platten

- › 2 runde Platten mit je 2,00 kW, ø 180 mm
- › 6-stufiger Energieregler pro Kochstelle

B x T x H/mm: 330 x 600 x 290  
 Anschlusswert: 400 V / 4,00 kW  
 Artikel-Nr.: **112001**

Preis: **405,00 €**



## Elektro-Kochfläche, 4 Platten

- › 4 runde Platten mit je 2,00 kW, ø 180 mm
- › 6-stufiger Energieregler pro Kochstelle

B x T x H/mm: 660 x 600 x 290  
 Anschlusswert: 400 V / 8,00 kW  
 Artikel-Nr.: **112002**

Preis: **715,00 €**



## Elektro-Herd, 4 Platten mit Heißluftofen GN 1/1

- › 4 Platten mit je 2,00 kW
- › 6-stufiger Energieregler pro Kochstelle

B x T x H/mm: 660 x 600 x 860  
 Anschlusswert Ofen: 230 V / 3,13 kW  
 Anschlusswert Herd: 400 V / 11,13 kW  
 Artikel-Nr.: **111001**

Preis: **2.080,00 €**



## Gas-Herd, 4 Brenner mit Heißluftofen GN 1/1

- › 4 Brenner: 2 x 3,00 kW + 2 x 3,60 kW

B x T x H/mm: 660 x 600 x 860  
 Anschlusswert Ofen: 230 V / 3,13 kW  
 Anschlusswert Herd: 13,60 kW  
 Artikel-Nr.: **111002**

Preis: **2.270,00 €**



## Gas-Herd, 5 Brenner mit Heißluftofen GN 1/1

- › 5 Brenner: 2 x 3,00 kW + 3 x 3,60 kW

B x T x H/mm: 990 x 600 x 860  
 Anschlusswert Ofen: 230 V / 3,13 kW  
 Anschlusswert Herd: 15,60 kW  
 Artikel-Nr.: **111003**

Preis: **2.845,00 €**



## Gas-Kochfläche, 2 Brenner

- › 2 Brenner: 1 x 3,00 kW + 1 x 3,60 kW
- › Brenner mit Piezozündung

B x T x H/mm: 330 x 600 x 290  
 Anschlusswert: 1 x 3,00 kW + 1 x 3,60 kW  
 Artikel-Nr.: **112003**

Preis: **515,00 €**



## Elektro-Bain-Marie, 1 x GN 1/1, H = 150 mm

- › Heizelemente unter dem Becken
- › mit Ablaufhahn 3/4"

B x T x H/mm: 330 x 600 x 290  
 Anschlusswert: 230 V / 1,50 kW  
 Artikel-Nr.: **115001**

Preis: **425,00 €**



## Elektro-Bain-Marie, 2 x GN 1/1, H = 150 mm

- › Heizelemente unter dem Becken
- › mit Ablaufhahn 3/4"

B x T x H/mm: 660 x 600 x 290  
 Anschlusswert: 230 V / 3,00 kW  
 Artikel-Nr.: **115002**

Preis: **805,00 €**

## Nudelkorb, 1/1 Becken

- › passend für 116001, 116002

B x T x H/mm: 210 x 235 x 100  
 Artikel-Nr.: **110008**

Preis: **111,00 €**

## Nudelkorb, 1/2 Becken

- › passend für 116001, 116002

B x T x H/mm: 100 x 280 x 135  
 Artikel-Nr.: **110009**

Preis: **94,00 €**

## Nudelkorb, 1/4 Becken

- › passend für 116001, 116002

B x T x H/mm: 100 x 138 x 135  
 Artikel-Nr.: **110010**

Preis: **60,00 €**



## Gas-Kochfläche, 4 Brenner

- › 4 Brenner: 2 x 3,00 kW + 2 x 3,60 kW
- › Brenner mit Piezozündung

B x T x H/mm: 660 x 600 x 290  
 Anschlusswert: 2 x 3,00 kW + 2 x 3,60 kW  
 Artikel-Nr.: **112004**

Preis: **920,00 €**



## Elektro-Nudelkocher, 1 Becken

- › Becken tiefgezogen, 200 mm Tiefe
- › mit Ablaufhahn 3/4"
- › Temperaturbereich: 30°C bis 100°C

B x T x H/mm: 330 x 600 x 290  
 Anschlusswert: 230 V / 3,00 kW  
 Artikel-Nr.: **116001**

Preis: **625,00 €**



## Elektro-Nudelkocher, 2 Becken

- › Becken tiefgezogen, 200 mm Tiefe
- › mit Ablaufhahn 3/4"
- › Temperaturbereich: 30°C bis 100°C

B x T x H/mm: 660 x 600 x 290  
 Anschlusswert: 400 V / 6,00 kW  
 Artikel-Nr.: **116002**

Preis: **1.625,00 €**

# Kochgeräte Serie 600 black



- › Edelstahlkorpus
- › mit Fettauffangschublade
- › Bratfläche aus 10 mm Stahl
- › geschützt vor thermischen Schwankungen
- › Aufkantung an 3 Seiten
- › Temperaturbereich: 50°C bis 300°C



## Elektro-Grillplatte glatt, 1 Heizzone

B x T x H/mm: 330 x 600 x 290  
Anschlusswert: 230 V / 3,00 kW  
Artikel-Nr.: **113003**

Preis: **520,00 €**



## Elektro-Grillplatte gerillt, 1 Heizzone

B x T x H/mm: 330 x 600 x 290  
Anschlusswert: 230 V / 3,00 kW  
Artikel-Nr.: **113004**

Preis: **575,00 €**

## Elektro-Grillplatte, verchromt rau, 1 Heizzone

B x T x H/mm: 330 x 600 x 290  
Anschlusswert: 230 V / 3,00 kW  
Artikel-Nr.: **113011**

Preis: **650,00 €**

## Elektro-Grillplatte, verchromt gerillt, 1 Heizzone

B x T x H/mm: 330 x 600 x 290  
Anschlusswert: 230 V / 3,00 kW  
Artikel-Nr.: **113012**

Preis: **705,00 €**



## Elektro-Grillplatte glatt, 2 Heizzonen

- › getrennt regelbare Grillflächen

B x T x H/mm: 660 x 600 x 290  
Anschlusswert: 400 V / 6,00 kW  
Artikel-Nr.: **113005**

Preis: **810,00 €**



## Elektro-Grillplatte gerillt / glatt, 2 Heizzonen

- › getrennt regelbare Grillflächen

B x T x H/mm: 660 x 600 x 290  
Anschlusswert: 400 V / 6,00 kW  
Artikel-Nr.: **113006**

Preis: **895,00 €**

## Elektro-Grillplatte, verchromt rau, 2 Heizzonen

B x T x H/mm: 660 x 600 x 290  
Anschlusswert: 400 V / 6,00 kW  
Artikel-Nr.: **113013**

Preis: **1.020,00 €**

## Elektro-Grillplatte, verchromt gerillt / rau, 2 Heizzonen

B x T x H/mm: 660 x 600 x 290  
Anschlusswert: 400 V / 6,00 kW  
Artikel-Nr.: **113014**

Preis: **1.040,00 €**



## Gas-Grillplatte glatt, 1 Heizzone

B x T x H/mm: 330 x 600 x 290  
Anschlusswert: 4,00 kW  
Artikel-Nr.: 113007

Preis: **655,00 €**



## Gas-Grillplatte gerillt, 1 Heizzone

B x T x H/mm: 330 x 600 x 290  
Anschlusswert: 4,00 kW  
Artikel-Nr.: 113008

Preis: **700,00 €**

## Gas-Grillplatte, verchromt rau, 1 Heizzone

B x T x H/mm: 330 x 600 x 290  
Anschlusswert: 4,00 kW  
Artikel-Nr.: 113015

Preis: **815,00 €**

## Gas-Grillplatte, verchromt gerillt, 1 Heizzone

B x T x H/mm: 330 x 600 x 290  
Anschlusswert: 4,00 kW  
Artikel-Nr.: 113016

Preis: **850,00 €**



## Gas-Grillplatte glatt, 2 Heizzonen

› getrennt regelbare Grillflächen

B x T x H/mm: 660 x 600 x 290  
Anschlusswert: 8,00 kW  
Artikel-Nr.: 113009

Preis: **1.100,00 €**



## Gas-Grillplatte gerillt / glatt, 2 Heizzonen

› getrennt regelbare Grillflächen

B x T x H/mm: 660 x 600 x 290  
Anschlusswert: 8,00 kW  
Artikel-Nr.: 113010

Preis: **1.165,00 €**

## Gas-Grillplatte, verchromt rau, 2 Heizzonen

B x T x H/mm: 660 x 600 x 290  
Anschlusswert: 8,00 kW  
Artikel-Nr.: 113017

Preis: **1.325,00 €**

## Gas-Grillplatte, verchromt gerillt / rau, 2 Heizzonen

B x T x H/mm: 660 x 600 x 290  
Anschlusswert: 8,00 kW  
Artikel-Nr.: 113018

Preis: **1.330,00 €**

- › Edelstahlkorpus
- › mit Fettauffangschublade
- › Brenner mit Piezozündung
- › Bratfläche aus 10 mm Stahl
- › geschützt vor thermischen Schwankungen
- › Aufkantung an 3 Seiten
- › Temperaturbereich: 50°C bis 300°C

# Kochgeräte Serie 600 black



## Elektro-Frittenwanne, 1 x GN 1/2, H = 200 mm

- › Temperaturbereich: 30°C bis 90°C
- › Edelstahlheizelement 0,35 kW
- › oberes Keramikheizelement 0,50 kW
- › separater Ein- / Ausschalter

B x T x H/mm: 330 x 600 x 570  
Anschlusswert: 230 V / 0,85 kW  
Artikel-Nr.: **114003**

Preis: **760,00 €**



## Elektro-Fritteuse, 1 x 8 l

- › Temperaturbereich: 50°C bis 190°C
- › Becken gerundet mit Kaltzone
- › Heizelemente herausnehmbar

B x T x H/mm: 330 x 600 x 290  
Anschlusswert: 400 V / 6,00 kW  
Artikel-Nr.: **114001**

Preis: **785,00 €**



## Elektro-Fritteuse, 2 x 8 l

- › Temperaturbereich: 50°C bis 190°C
- › Becken gerundet mit Kaltzone
- › Heizelemente herausnehmbar
- › 2 Becken mit je 6,00 kW

B x T x H/mm: 660 x 600 x 290  
Anschlusswert: 400 V / 12,00 kW  
Artikel-Nr.: **114002**

Preis: **1.525,00 €**



## Fischrost mit Rundstäben

B x T/mm: 310 x 520  
Artikel-Nr.: **110001**

Preis: **167,00 €**



## Gas-Lavasteingrill, 1 V-Rost für Fleisch

- › mit 1 V-Rost (310 x 480 mm)
- › Rost höhenverstellbar
- › Zündbrenner mit Piezozündung
- › inkl. 5,00 kg Lavasteine

B x T x H/mm: 330 x 600 x 290  
Anschlusswert: 6,50 kW  
Artikel-Nr.: **113019**

Preis: **875,00 €**



## Gas-Lavasteingrill, 2 V-Roste für Fleisch

- › mit 2 V-Rosten (310 x 480 mm)
- › Roste höhenverstellbar
- › Zündbrenner mit Piezozündung
- › inkl. 5,00 kg Lavasteine

B x T x H/mm: 660 x 600 x 290  
Anschlusswert: 13,00 kW  
Artikel-Nr.: **113020**

Preis: **1.515,00 €**

# Kochgeräte Serie 600 black



## Neutralelement 330 mm

- › Edelstahlkorpus
- › passend zur kompletten Serie 600
- › Arbeitsplatte 280 x 480 mm

B x T x H/mm: 330 x 600 x 290  
Artikel-Nr.: **118001**

Preis: **180,00 €**



## Unterschrank mit Tür

- › passend zur kompletten Serie 600

B x T x H/mm: 330 x 530 x 570  
Artikel-Nr.: **119003**

Preis: **320,00 €**



## Unterbau

- › passend zur kompletten Serie 600

B x T x H/mm: 330 x 510 x 570  
Artikel-Nr.: **119001**

Preis: **280,00 €**



## Neutralelement 660 mm

- › Edelstahlkorpus
- › passend zur kompletten Serie 600
- › Arbeitsplatte 600 x 480 mm

B x T x H/mm: 660 x 600 x 290  
Artikel-Nr.: **118002**

Preis: **280,00 €**



## Unterschrank mit Türen

- › passend zur kompletten Serie 600

B x T x H/mm: 660 x 530 x 570  
Artikel-Nr.: **119004**

Preis: **495,00 €**



## Unterbau

- › passend zur kompletten Serie 600

B x T x H/mm: 660 x 510 x 570  
Artikel-Nr.: **119002**

Preis: **325,00 €**

# Kochgeräte Serie 650 black



## Gas-Kochfläche, 2 Brenner

- › 2 Brenner: 2 x 7,00 kW
- › mit tiefgezogener Kochmulde
- › Zündflammenbrenner mit Pilotflamme

B x T x H/mm: 400 x 650 x 295  
Anschlusswert: 15,40 kW  
Artikel-Nr.: **122101**

Preis: **1.220,00 €**



## Elektro-Kochfläche, Hochleistung, 2 Platten

- › 2 Platten mit je 2,60 kW, ø 220 mm
- › mit tiefgezogener Kochmulde
- › Platten 7-stufig regelbar
- › ausgestattet mit Anschlusskabel

B x T x H/mm: 400 x 650 x 295  
Anschlusswert: 400 V / 5,20 kW  
Artikel-Nr.: **122103**

Preis: **1.005,00 €**



## Ceran-Kochfläche, Hochleistung

- › 2 Zonen mit je 2,50 kW
- › Zonen 9-stufig regelbar
- › Glaskeramikkochfelder
- › ausgestattet mit Anschlusskabel

B x T x H/mm: 400 x 650 x 295  
Anschlusswert: 400 V / 5,00 kW  
Artikel-Nr.: **122105**

Preis: **1.875,00 €**



## Gas-Kochfläche, 4 Brenner

- › 4 Brenner: 4 x 7,00 kW
- › mit tiefgezogener Kochmulde
- › Zündflammenbrenner mit Pilotflamme

B x T x H/mm: 800 x 650 x 295  
Anschlusswert: 30,80 kW  
Artikel-Nr.: **122102**

Preis: **1.985,00 €**



## Elektro-Kochfläche, Hochleistung, 4 Platten

- › 4 Platten mit je 2,60 kW, ø 220 mm
- › mit tiefgezogener Kochmulde
- › Platten 7-stufig regelbar
- › ausgestattet mit Anschlusskabel

B x T x H/mm: 700 x 650 x 295  
Anschlusswert: 400 V / 10,40 kW  
Artikel-Nr.: **122104**

Preis: **1.500,00 €**



## Ceran-Kochfläche, Hochleistung

- › 4 Zonen mit je 2,50 kW, ø 220 mm
- › Zonen 9-stufig regelbar
- › Glaskeramikkochfelder
- › ausgestattet mit Anschlusskabel

B x T x H/mm: 700 x 650 x 295  
Anschlusswert: 400 V / 10,00 kW  
Artikel-Nr.: **122106**

Preis: **2.685,00 €**

# Kochgeräte Serie 650 black



## Elektro-Herd, Hochleistung, mit Elektro-Umluftbackofen

- › 4 Platten mit je 2,60 kW, ø 220 mm
- › mit tiefgezogener Kochmulde
- › Platten 7-stufig regelbar

B x T x H/mm: 700 x 650 x 850  
 Anschlusswert: 400 V / 14,60 kW  
 Artikel-Nr.: **121104**

Preis: **3.475,00 €**



## Ceranherd, Hochleistung, mit Elektro-Umluftbackofen

- › 4 Zonen mit je 2,50 kW, ø 220 mm
- › Zonen 9-stufig regelbar
- › Elektro-Umluftbackofen 2,50 kW

B x T x H/mm: 700 x 650 x 850  
 Anschlusswert: 400 V / 14,20 kW  
 Artikel-Nr.: **122110**

Preis: **4.235,00 €**

### Elektro-Herde i

- › Backkammer: 570 x 490 x 295 mm
- › inkl. 1 verchromter Rost
- › ausgestattet mit Anschlusskabel

### Gas-Herde i

- › mit tiefgezogener Kochmulde
- › mit Sicherheitsthermostaten
- › Zünd-Brenner mit Pilotflamme
- › inkl. 1 verchromter Rost
- › ausgestattet mit Anschlusskabel



## Gas-Herd, 4 Brenner, mit Elektro-Umluftbackofen

- › 4 Brenner: 2 x 3,50 kW + 2 x 5,50 kW
- › Elektro-Umluftbackofen 4,20 kW
- › Backkammer: 570 x 490 x 295 mm

B x T x H/mm: 700 x 650 x 850  
 Anschlusswert Elektro: 230 V / 4,20 kW  
 Anschlusswert Gas: 18,00 kW  
 Artikel-Nr.: **121101**

Preis: **3.920,00 €**



## Gas-Herd, 4 Brenner, mit Elektro-Backofen statisch

- › 4 Brenner: 2 x 3,50 kW + 2 x 5,50 kW
- › Elektro-Backofen statisch 4,20 kW
- › Backkammer: 570 x 530 x 295 mm

B x T x H/mm: 700 x 650 x 850  
 Anschlusswert Elektro: 230 V / 4,20 kW  
 Anschlusswert Gas: 18,00 kW  
 Artikel-Nr.: **121106**

Preis: **3.465,00 €**



## Gas-Herd, 4 Brenner, mit Gas-Backofen

- › 4 Brenner: 2 x 3,50 kW + 2 x 5,50 kW
- › Gas-Backofen, 5,00 kW
- › Gas-Backofen mit Piezozündung
- › Backkammer: 570 x 530 x 295 mm

B x T x H/mm: 700 x 650 x 850  
 Anschlusswert: 23,00 kW  
 Artikel-Nr.: **121102**

Preis: **3.595,00 €**

# Kochgeräte Serie 650 black

## **i** Induktionsgeräte

- › mit herausnehmbarem Fettfilter
- › stufenlose Temperaturregelung
- › integrierter Netzschalter



### **Induktions-Kochfläche, 1 Zone, 5,00 kW**

- › Ceranfeld 6 mm stark
- › automatische Topferkennung
- › Topf: min. ø 120 mm

B x T x H/mm: 400 x 650 x 270  
Anschlusswert: 400 V / 5,00 kW  
Artikel-Nr.: **122111**

Preis: **4.130,00 €**



### **Induktions-Wok, 1 Zone, 5,00 kW**

- › Wok-Cuvette aus schlagfestem Ceran
- › Cuvette ø 300 mm

B x T x H/mm: 400 x 650 x 270  
Anschlusswert: 400 V / 5,00 kW  
Artikel-Nr.: **122107**

Preis: **4.895,00 €**



### **Elektro-Bain-Marie, GN 1/1, H 150 mm**

- › Heizelemente unter dem Becken
- › Temperaturbereich: 30°C bis 90°C

B x T x H/mm: 400 x 650 x 295  
Anschlusswert: 230 V / 1,00 kW  
Artikel-Nr.: **125101**

Preis: **1.200,00 €**



### **Elektro-Bain-Marie, GN 1/1 + GN 1/2, H 150 mm**

- › Heizelemente unter dem Becken
- › Temperaturbereich: 30°C bis 90°C

B x T x H/mm: 600 x 650 x 295  
Anschlusswert: 230 V / 1,80 kW  
Artikel-Nr.: **125102**

Preis: **1.455,00 €**



### **Elektro-Bain-Marie, GN 2/1, H 150 mm**

- › Heizelemente unter dem Becken
- › Temperaturbereich: 30°C bis 90°C

B x T x H/mm: 800 x 650 x 295  
Anschlusswert: 230 V / 2,00 kW  
Artikel-Nr.: **125103**

Preis: **1.520,00 €**

# Kochgeräte Serie 650 black



## Elektro-Nudelkocher, 18,5 l Becken

› Lieferung mit 2 Körben

B x T x H/mm: 400 x 650 x 295  
Anschlusswert: 400 V / 5,67 kW  
Artikel-Nr.: **126103**

Preis: **2.490,00 €**



## Elektro-Nudelkocher, 28 l Becken

› Lieferung mit 3 Körben

B x T x H/mm: 600 x 650 x 295  
Anschlusswert: 400 V / 9,00 kW  
Artikel-Nr.: **126101**

Preis: **2.760,00 €**

- › Becken mit abgerundeten Ecken
- › Heizelemente unter dem Becken
- › mit Wasserhahn und Ablauf



## Nudelkorb, Edelstahl, GN 1/4

passend für: 126101, 126103  
Artikel-Nr.: **120083**

Preis: **119,00 €**



## Gas-Lavasteingrill, 1 Zone, mit 1 Fleischrost

B x T x H/mm: 400 x 650 x 295  
Anschlusswert: 7,00 kW  
Artikel-Nr.: **123101**

Preis: **1.910,00 €**



## Gas-Lavasteingrill, 2 Zonen, mit 2 Fleischrosten

B x T x H/mm: 800 x 650 x 295  
Anschlusswert: 14,00 kW  
Artikel-Nr.: **123102**

Preis: **2.845,00 €**

- › mit verstellbaren V-Rosten aus Edelstahl
- › für Fleisch ausgestattet
- › mit Fett-Auffangschublade
- › Edelstahlkorpus
- › geschützte Edelstahl-Brenner
- › Zündflammenbrenner mit Piezozündung
- › Sicherheitsventil mit Thermoelement



## Fleischrost, Edelstahl

passend für: 123101, 123102  
Artikel-Nr.: **120080**

Preis: **420,00 €**



## Fleischrost, Gusseisen

passend für: 123101  
Artikel-Nr.: **120081**

Preis: **275,00 €**

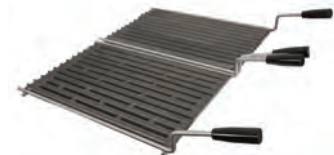

## Fleischrost, Gusseisen

passend für: 123102  
Artikel-Nr.: **120082**

Preis: **460,00 €**

Gasgeräte sind auf Erdgas eingestellt. Flüssiggas-Düsen liegen bei.

# Kochgeräte Serie 650 black



- › Temperaturbereich: 60°C bis 300°C
- › mit Fettauffangschublade
- › Edelstahlkorpus
- › Bratfläche aus Stahl
- › inkl. Spritzschutz
- › Piezozündung und Sicherheitsventil
- › mit Thermoelement



## Gas-Grillplatte, 1/2 gerillt + 1/2 glatt

› mit 2 Heizzonen

B x T x H/mm: 600 x 650 x 295  
Anschlusswert: 13,00 kW  
Artikel-Nr.: **123108**

Preis: **2.525,00 €**



## Gas-Grillplatte, glatt

› mit 2 Heizzonen

B x T x H/mm: 600 x 650 x 295  
Anschlusswert: 13,00 kW  
Artikel-Nr.: **123106**

Preis: **2.490,00 €**



## Schaber, für gerillte Grillplatten

Artikel-Nr.: **120077**

Preis: **63,00 €**

## Gas-Grillplatte, glatt, verchromt

› mit 2 Heizzonen

B x T x H/mm: 600 x 650 x 295  
Anschlusswert: 13,00 kW  
Artikel-Nr.: **123104**

Preis: **2.955,00 €**



## Schaber, für glatte Grillplatten

Artikel-Nr.: **120076**

Preis: **129,00 €**



## Gas-Grillplatte, glatt

› mit 1 Heizzone

B x T x H/mm: 400 x 650 x 295  
Anschlusswert: 6,50 kW  
Artikel-Nr.: **123103**

Preis: **1.780,00 €**



## Gas-Grillplatte, glatt

› mit 2 Heizzonen

B x T x H/mm: 800 x 650 x 295  
Anschlusswert: 13,00 kW  
Artikel-Nr.: **123117**

Preis: **2.670,00 €**

## Schaberklingen, 10 Stück

Artikel-Nr.: **120078**

Preis: **51,00 €**



## Elektro-Grillplatte, glatt

› mit 1 Heizzone

B x T x H/mm: 400 x 650 x 295  
Anschlusswert: 400 V / 3,90 kW  
Artikel-Nr.: **123110**

Preis: **1.530,00 €**



## Elektro-Grillplatte, glatt

› mit 2 Heizzonen

B x T x H/mm: 600 x 650 x 295  
Anschlusswert: 400 V / 7,80 kW  
Artikel-Nr.: **123113**

Preis: **2.055,00 €**

## Elektro-Grillplatte, glatt, verchromt

› mit 1 Heizzone

B x T x H/mm: 400 x 650 x 295  
Anschlusswert: 400 V / 3,90 kW  
Artikel-Nr.: **123111**

Preis: **1.820,00 €**

## Elektro-Grillplatte, glatt, verchromt

› mit 2 Heizzonen

B x T x H/mm: 600 x 650 x 295  
Anschlusswert: 400 V / 7,80 kW  
Artikel-Nr.: **123114**

Preis: **2.525,00 €**



## Verschlussstopfen für Grillplatten

Artikel-Nr.: **120020**

Preis: **99,00 €**



## Elektro-Grillplatte, gerillt

› mit 1 Heizzone

B x T x H/mm: 400 x 650 x 295  
Anschlusswert: 400 V / 3,90 kW  
Artikel-Nr.: **123112**

Preis: **1.575,00 €**



## Elektro-Grillplatte, 1/2 + 1/2 gerillt

› mit 2 Heizzonen

B x T x H/mm: 600 x 650 x 295  
Anschlusswert: 400 V / 7,80 kW  
Artikel-Nr.: **123115**

Preis: **2.105,00 €**

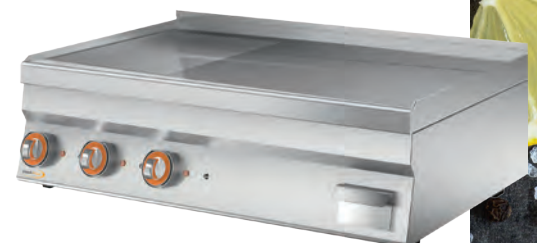

## Elektro-Grillplatte, 2/3 glatt + 1/3 gerillt

› mit 3 Heizzonen

B x T x H/mm: 1000 x 650 x 295  
Anschlusswert: 400 V / 11,70 kW  
Artikel-Nr.: **123120**

Preis: **2.940,00 €**

# Kochgeräte Serie 650 black

i

- › Ölbecken mit abgerundeten Ecken und Kaltzone
- › 1 Ablasshahn pro Becken
- › hochgezogene Kanten als Überlaufschutz
- › Sicherheitsthermostate
- › 1 großer Korb pro Becken
- › Temperaturregelung: 100°C bis 180°C



## Gas-Fritteuse, 1 x 8 l

- › mit Hochleistungsbrenner
- › mit Pilotflamme und Piezozündung

B x T x H/mm: 400 x 650 x 295  
Anschlusswert: 7,00 kW  
Artikel-Nr.: **124103**

Preis: **2.280,00 €**



## Gas-Fritteuse, 2 x 8 l

- › mit Hochleistungsbrenner
- › mit Pilotflamme und Piezozündung

B x T x H/mm: 600 x 650 x 295  
Anschlusswert: 14,00 kW  
Artikel-Nr.: **124104**

Preis: **3.790,00 €**



## Fritteusenkorb

passend für: 124103, 124104  
Artikel-Nr.: **120084**

Preis: **91,00 €**

## Fritteusenkorb, 1/2

passend für: 124103, 124104  
Artikel-Nr.: **120085**

Preis: **113,00 €**

# Kochgeräte Serie 650 black

i



## Elektro-Fritteuse, 1 x 10 l

- › Hochleistungsfritteuse
- › elektrische Heizelemente zum Hochkippen

B x T x H/mm: 400 x 650 x 295  
Anschlusswert: 400 V / 9,00 kW  
Artikel-Nr.: **124101**

Preis: **1.755,00 €**



## Elektro-Fritteuse, 2 x 10 l

- › Hochleistungsfritteuse
- › elektrische Heizelemente zum Hochkippen

B x T x H/mm: 600 x 650 x 295  
Anschlusswert: 400 V / 18,00 kW  
Artikel-Nr.: **124102**

Preis: **2.985,00 €**

- › Ölbecken mit abgerundeten Ecken und Kaltzone
- › 1 Ablasshahn pro Becken
- › hochgezogene Kanten als Überlaufschutz
- › Sicherheitsthermostate
- › 1 großer Korb pro Becken
- › Temperaturregelung: 100°C bis 180°C



## Elektro-Frittenwanne

- › mit herausnehmbarer Salzwanne GN 1/1
- › perforierter Einlegeboden
- › Infrarotstrahler mit Parabolreflektor
- › Temperaturbereich: 30°C bis 90°C

B x T x H/mm: 400 x 650 x 295  
Anschlusswert: 230 V / 2,00 kW  
Artikel-Nr.: **124105**

Preis: **1.300,00 €**



## Fritteusenkorb

passend für: 124101, 124102  
Artikel-Nr.: **120086**

Preis: **91,00 €**

## Fritteusenkorb, doppelt

passend für: 124101, 124102  
Artikel-Nr.: **120087**

Preis: **158,00 €**

# Kochgeräte Serie 650 black



## Neutralelement, mit Schublade, 400 mm

- › Schublade: 285 x 530 x 100 mm
- › verstärkte Arbeitsplatte

B x T x H/mm: 400 x 650 x 295  
Artikel-Nr.: **128101**

Preis: **800,00 €**



## Neutralelement, mit Schublade, 600 mm

- › Schublade: 565 x 530 x 100 mm
- › verstärkte Arbeitsplatte

B x T x H/mm: 600 x 650 x 295  
Artikel-Nr.: **128102**

Preis: **955,00 €**



## Kamin

- › passend für: Elektrogeräte Serie 650

B x T x H/mm: 400 x 50 x 380  
Artikel-Nr.: **120071**

Preis: **99,00 €**

B x T x H/mm: 600 x 50 x 380  
Artikel-Nr.: **120072**

Preis: **133,00 €**

B x T x H/mm: 700 x 50 x 380  
Artikel-Nr.: **120073**

Preis: **147,00 €**

B x T x H/mm: 800 x 50 x 380  
Artikel-Nr.: **120074**

Preis: **154,00 €**

B x T x H/mm: 1000 x 50 x 380  
Artikel-Nr.: **120075**

Preis: **165,00 €**



## Verbindungssteg Geräte Serie 650

Artikel-Nr.: **120011**

Preis: **29,40 €**

# Kochgeräte Serie 650 black



## Unterschrank, offen

### 400 mm

B x T x H/mm: 400 x 535 x 600  
Artikel-Nr.: **129101**

Preis: **370,00 €**

### 600 mm

B x T x H/mm: 600 x 535 x 600  
Artikel-Nr.: **129102**

Preis: **405,00 €**

### 700 mm

B x T x H/mm: 700 x 535 x 600  
Artikel-Nr.: **129106**

Preis: **410,00 €**



## Unterschrank, offen

### 800 mm

B x T x H/mm: 800 x 535 x 600  
Artikel-Nr.: **129103**

Preis: **480,00 €**

### 1000 mm

B x T x H/mm: 1000 x 535 x 600  
Artikel-Nr.: **129104**

Preis: **530,00 €**

## Einlegeboden, Edelstahl, 400 mm

passend für: 129101, 129103  
Artikel-Nr.: **120091**

Preis: **113,00 €**

## Einlegeboden, Edelstahl, 600 mm

passend für: 129102  
Artikel-Nr.: **120092**

Preis: **126,00 €**

## Einlegeboden, Edelstahl, 700 mm

passend für: 129106  
Artikel-Nr.: **120093**

Preis: **91,00 €**



## Tür, Edelstahl, 400 mm

passend für: 129101, 129103  
Artikel-Nr.: **120088**

Preis: **205,00 €**

## Tür, Edelstahl, 600 mm

passend für: 129102  
Artikel-Nr.: **120089**

Preis: **250,00 €**

## Türen, Edelstahl, 2 x 350 mm

passend für: 129106  
Artikel-Nr.: **120090**

Preis: **340,00 €**

## Schubladen, 2 Stück

passend für: 129102  
Artikel-Nr.: **120094**

Preis: **620,00 €**

# Kochgeräte Serie 700 black



- › mit tiefgezogener Kochmulde
- › hochgezogene Kanten als Überlaufschutz
- › leistungsstarke Brenner mit Pilotflamme
- › mit Sicherheitsthermostaten



## Gas-Herd, 4 Brenner, mit Gas-Backofen

- › 4 Brenner: 1 x 3,50 kW, 2 x 5,70 kW und 1 x 7,00 kW
- › Gas-Backofen, 6,50 kW
- › Backkammer: 535 x 580 x 270 mm

B x T x H/mm: 800 x 700 x 870  
 Anschlusswert: 28,40 kW  
 Artikel-Nr.: **131203**

Preis: **4.155,00 €**



## Gas-Herd, 4 Brenner, mit Elektro-Backofen

- › 4 Brenner: 1 x 3,50 kW, 2 x 5,70 kW und 1 x 7,00 kW
- › Elektro-Backofen, 6,00 kW, statisch
- › Backkammer: 535 x 580 x 270 mm

B x T x H/mm: 800 x 700 x 870  
 Anschlusswert Elektro: 400 V / 6,00 kW  
 Anschlusswert Gas: 21,90 kW  
 Artikel-Nr.: **131204**

Preis: **4.560,00 €**



## Gas-Herd, 6 Brenner, mit Gas-Backofen

- › 6 Brenner: 2 x 3,50 kW, 2 x 5,70 kW und 2 x 7,00 kW
- › mit Gas-Backofen, 6,50 kW
- › Backkammer: 535 x 580 x 270 mm
- › mit neutralem Schrankfach

B x T x H/mm: 1200 x 700 x 870  
 Anschlusswert: 38,90 kW  
 Artikel-Nr.: **131205**

Preis: **5.950,00 €**



## Gas-Herd, 6 Brenner, mit Elektro-Backofen

- › 6 Brenner: 2 x 3,50 kW, 2 x 5,70 kW und 2 x 7,00 kW
- › mit Elektro-Backofen, 6,00 kW, statisch
- › Backkammer: 535 x 580 x 270 mm
- › mit neutralem Schrankfach

B x T x H/mm: 1200 x 700 x 870  
 Anschlusswert Elektro: 400 V / 6,00 kW  
 Anschlusswert Gas: 32,40 kW  
 Artikel-Nr.: **131206**

Preis: **6.235,00 €**

*Gasgeräte sind auf Erdgas eingestellt. Flüssiggas-Düsen liegen bei.  
 230 V-Geräte inkl. Kabel und ohne Stecker. 400 V-Geräte ohne Kabel und Stecker.*

# Kochgeräte Serie 700 black



## Gas-Herd, 2 Brenner

› 2 Brenner: 1 x 3,50 kW und 1 x 7,00 kW

B x T x H/mm: 400 x 700 x 870  
Anschlusswert: 10,50 kW  
Artikel-Nr.: **131201**

Preis: **1.750,00 €**



## Gas-Herd, 4 Brenner

› 4 Brenner: 1 x 3,50 kW, 2 x 5,70 kW  
und 1 x 7,00 kW

B x T x H/mm: 800 x 700 x 870  
Anschlusswert: 21,90 kW  
Artikel-Nr.: **131202**

Preis: **2.590,00 €**



## Gas-Herd, 6 Brenner

› 6 Brenner: 2 x 3,50 kW, 2 x 5,70 kW  
und 2 x 7,00 kW

B x T x H/mm: 1200 x 700 x 870  
Anschlusswert: 30,20 kW  
Artikel-Nr.: **131210**

Preis: **3.625,00 €**

*Gasgeräte sind auf Erdgas eingestellt. Flüssiggas-Düsen liegen bei.  
230 V-Geräte inkl. Kabel und ohne Stecker. 400 V-Geräte ohne Kabel und Stecker.*

# Kochgeräte Serie 700 black



## Elektro-Kochfläche, 2 Platten

- › 2 Platten: 220 x 220 mm mit je 2,60 kW
- › 7-stufiger Energieregler

B x T x H/mm: 400 x 700 x 870  
 Anschlusswert: 400 V / 5,20 kW  
 Artikel-Nr.: **131207**

Preis: **2.005,00 €**



## Elektro-Kochfläche, 4 Platten

- › 4 Platten: 220 x 220 mm mit je 2,60 kW
- › 7-stufiger Energieregler

B x T x H/mm: 800 x 700 x 870  
 Anschlusswert: 400 V / 10,40 kW  
 Artikel-Nr.: **131208**

Preis: **3.155,00 €**



## Elektro-Herd, 4 Platten, mit Elektro-Backofen

- › 4 Platten: 220 x 220 mm mit je 2,60 kW
- › 7-stufiger Energieregler
- › mit Elektro Backofen, 6,00 kW, statisch
- › Ober- und Unterhitze
- › Backkammer: 535 x 580 x 270 mm

B x T x H/mm: 800 x 700 x 870  
 Anschlusswert: 400 V / 16,40 kW  
 Artikel-Nr.: **131209**

Preis: **4.715,00 €**

**i**

- › Ceranfeld 6 mm stark
- › automatische Topferkennung
- › Topf: min. ø 120 mm
- › mit herausnehmbarem Fettfilter
- › stufenlose Temperaturregelung



## Induktions-Herd, 2 Zonen, Unterbau mit Tür

- › 2 Rundspulen ø 230 mm
- › 2 x 5,00 kW

B x T x H/mm: 400 x 700 x 870  
 Anschlusswert: 400 V / 10,00 kW  
 Artikel-Nr.: **131217**

Preis: **6.945,00 €**



## Induktions-Herd, 4 Zonen, Unterbau mit Türen

- › 4 Rundspulen ø 230 mm
- › 4 x 5,00 kW

B x T x H/mm: 800 x 700 x 870  
 Anschlusswert: 400 V / 20,00 kW  
 Artikel-Nr.: **131218**

Preis: **10.870,00 €**

# Kochgeräte Serie 700 black



## Gas-Lavasteingrill, Unterbau mit Tür

› Rost 390 x 490 mm

B x T x H/mm: 400 x 700 x 870  
Anschlusswert: 10,00 kW  
Artikel-Nr.: **133207**

Preis: **2.715,00 €**



## Gas-Lavasteingrill, Unterbau mit Türen

› Rost 790 x 490 mm

B x T x H/mm: 800 x 700 x 870  
Anschlusswert: 20,00 kW  
Artikel-Nr.: **133208**

Preis: **4.245,00 €**

i

- › höhenverstellbarer V-Rost für Fleisch
- › Zündflammenbrenner mit Pilotflamme
- › mit Piezozündung und Pilotflamme
- › mit Sicherheitsthermostaten



## Elektro-Multibräter, 13 l, Unterbau mit Tür

B x T x H/mm: 400 x 700 x 870  
Anschlusswert: 400 V / 4,05 kW  
Artikel-Nr.: **137208**

Preis: **3.345,00 €**



## Elektro-Multibräter, 21 l, Unterbau mit Türen

› Doppelkranz-Brenner

B x T x H/mm: 600 x 700 x 870  
Anschlusswert: 400 V / 8,10 kW  
Artikel-Nr.: **137209**

Preis: **4.200,00 €**

i

- › Temperaturbereich: 100°C bis 280°C
- › Edelstahl AISI 304 mit Scotch-Brite-Behandlung
- › feste Wanne aus Stahl
- › Wanne mit Panzerwiderständen unter dem Boden, um eine gleichmäßige Temperatur zu gewährleisten
- › Heizkörper unter dem Boden
- › griffige Bedienknöpfe
- › Leiste im vorderen Bereich als Sicherheitsabstand zur Arbeitsfläche
- › Türen mit selbstschließenden Scharnieren

Gasgeräte sind auf Erdgas eingestellt. Flüssiggas-Düsen liegen bei.  
230 V-Geräte inkl. Kabel und ohne Stecker. 400 V-Geräte ohne Kabel und Stecker.

# Kochgeräte Serie 700 black



- › mit Fett-Auffangschublade
- › Temperaturbereich: 50°C bis 300°C
- › Brenner mit Piezozündung
- › mit Sicherheitsventil und Thermoelement



## Gas-Grillplatte, glatt

- › mit 1 Heizzone
- › Bratfläche 345 x 500 mm

B x T x H/mm: 400 x 700 x 870  
Anschlusswert: 6,50 kW  
Artikel-Nr.: **133201**

Preis: **2.495,00 €**



## Gas-Grillplatte, glatt

- › mit 2 Heizzonen
- › Bratfläche 745 x 500 mm

B x T x H/mm: 800 x 700 x 870  
Anschlusswert: 13,00 kW  
Artikel-Nr.: **133203**

Preis: **3.635,00 €**

## Gas-Grillplatte, glatt, verchromt

- › mit 1 Heizzone
- › Bratfläche 345 x 500 mm

B x T x H/mm: 400 x 700 x 870  
Anschlusswert: 6,50 kW  
Artikel-Nr.: **133224**

Preis: **2.760,00 €**

## Gas-Grillplatte, glatt, verchromt

- › mit 2 Heizzonen
- › Bratfläche 745 x 500 mm

B x T x H/mm: 800 x 700 x 870  
Anschlusswert: 13,00 kW  
Artikel-Nr.: **133202**

Preis: **3.955,00 €**

# Kochgeräte Serie 700 black



i

- › mit Fett-Auffangschublade
- › Temperaturbereich: 50°C bis 300°C
- › geschützt vor thermischen Schwankungen

## Elektro-Grillplatte, glatt

- › mit 1 Heizzone
- › Bratfläche 345 x 500 mm

B x T x H/mm: 400 x 700 x 870  
Anschlusswert: 400 V / 5,40 kW  
Artikel-Nr.: **133204**

Preis: **2.325,00 €**

## Elektro-Grillplatte, glatt

- › mit 2 Heizzonen
- › Bratfläche 745 x 500 mm

B x T x H/mm: 800 x 700 x 870  
Anschlusswert: 400 V / 10,80 kW  
Artikel-Nr.: **133206**

Preis: **3.405,00 €**

## Elektro-Grillplatte, glatt, verchromt

- › mit 1 Heizzone
- › Bratfläche 345 x 500 mm

B x T x H/mm: 400 x 700 x 870  
Anschlusswert: 400 V / 5,40 kW  
Artikel-Nr.: **133205**

Preis: **2.590,00 €**

## Elektro-Grillplatte, glatt, verchromt

- › mit 2 Heizzonen
- › Bratfläche 745 x 500 mm

B x T x H/mm: 800 x 700 x 870  
Anschlusswert: 400 V / 10,80 kW  
Artikel-Nr.: **133227**

Preis: **3.725,00 €**

## Spritzschutz, abnehmbar, 400 mm

passend für: Grillplatten 400 mm  
Artikel-Nr.: **130252**

Preis: **300,00 €**

## Spritzschutz, abnehmbar, 800 mm

passend für: Grillplatten 800 mm  
Artikel-Nr.: **130254**

Preis: **370,00 €**

## Verschlussstopfen für Grillplatten Serie 700

Artikel-Nr.: **130044**

Preis: **77,00 €**

# Kochgeräte Serie 700 black

i

- › Ölbecken mit abgerundeten Ecken und Kaltzone
- › mit Ablasshahn
- › Hochleistungsbrenner
- › hochgezogene Kanten als Überlaufschutz
- › Sicherheitsthermostat mit Thermoelement
- › Pilotflamme und Piezozündung



## Gas-Fritteuse, 1 x 15 l

› inkl. 1 Korb 242 x 320 x 125 mm  
(Abbildung abweichend)

B x T x H/mm: 400 x 700 x 870  
Anschlusswert: 13,00 kW  
Artikel-Nr.: **134202**

Preis: **3.505,00 €**



## Gas-Fritteuse, 2 x 10 l

› inkl. 2 Körbe 157 x 320 x 125 mm

B x T x H/mm: 600 x 700 x 870  
Anschlusswert: 19,00 kW  
Artikel-Nr.: **134204**

Preis: **5.515,00 €**



## Gas-Fritteuse, 2 x 15 l

› inkl. 2 Körbe 242 x 320 x 125 mm  
(Abbildung abweichend)

B x T x H/mm: 800 x 700 x 870  
Anschlusswert: 26,00 kW  
Artikel-Nr.: **134206**

Preis: **5.920,00 €**



- › Temperaturbereich: 90°C bis 300°C
- › Ölbecken mit abgerundeten Ecken und Kaltzone
- › mit Ablasshahn
- › Heizelemente kippbar
- › hochgezogene Kanten als Überlaufschutz
- › mit Sicherheitsthermostat

## Elektro-Fritteuse, 1 x 15 l

› inkl. 1 Korb 242 x 320 x 125 mm  
(Abbildung abweichend)

B x T x H/mm: 400 x 700 x 870  
Anschlusswert: 400 V / 13,00 kW  
Artikel-Nr.: **134201**

Preis: **3.505,00 €**

## Elektro-Fritteuse, 2 x 10 l

› inkl. 2 Körbe 157 x 320 x 125 mm  
(Abbildung abweichend)

B x T x H/mm: 600 x 700 x 870  
Anschlusswert: 400 V / 18,00 kW  
Artikel-Nr.: **134203**

Preis: **5.065,00 €**



## Elektro-Fritteuse, 2 x 15 l

› inkl. 2 Körbe 242 x 320 x 125 mm  
(Abbildung abweichend)

B x T x H/mm: 800 x 700 x 870  
Anschlusswert: 400 V / 26,00 kW  
Artikel-Nr.: **134205**

Preis: **5.605,00 €**



## Frittenwanne mit Infrarotstrahler

› Infrarotstrahler mit Parabolreflektor  
› Temperaturbereich: 30°C bis 90°C

B x T x H/mm: 400 x 700 x 250  
Anschlusswert: 230 V / 2,00 kW  
Artikel-Nr.: **134207**

Preis: **1.455,00 €**

# Kochgeräte Serie 700 black



## Elektro-Nudelkocher, 1 x 26 l, Unterbau mit Tür

- › Lieferung mit 2 Körben GN 1/3
- › mit Wasserzulaufhahn und Ablaufhahn

B x T x H/mm: 400 x 700 x 870  
Anschlusswert: 400 V / 5,67 kW  
Artikel-Nr.: **136203**

Preis: **3.430,00 €**



## Elektro-Nudelkocher, 2 x 26 l, Unterbau mit Türen

- › Lieferung mit 4 Körben GN 1/3
- › mit Wasserzulaufhahn und Ablaufhahn

B x T x H/mm: 800 x 700 x 870  
Anschlusswert: 400 V / 11,34 kW  
Artikel-Nr.: **136204**

Preis: **5.605,00 €**



## Elektro-Bain-Marie, GN 1/1, H 150 mm, Unterbau mit Tür

- › mit Wasserablauf
- › Heizelemente unter dem Becken
- › Thermostatregelung bis 90°C

B x T x H/mm: 400 x 700 x 870  
Anschlusswert: 230 V / 1,80 kW  
Artikel-Nr.: **135201**

Preis: **2.585,00 €**



## Gas-Nudelkocher, 1 x 26 l, Unterbau mit Tür

- › Lieferung mit 2 Körben GN 1/3
- › mit Wasserzulaufhahn und Ablaufhahn

B x T x H/mm: 400 x 700 x 870  
Anschlusswert: 10,50 kW  
Artikel-Nr.: **136205**

Preis: **3.820,00 €**



## Gas-Nudelkocher, 2 x 26 l, Unterbau mit Türen

- › Lieferung mit 4 Körben GN 1/3
- › mit Wasserzulaufhahn und Ablaufhahn

B x T x H/mm: 800 x 700 x 870  
Anschlusswert: 21,00 kW  
Artikel-Nr.: **136206**

Preis: **6.365,00 €**



## Elektro-Bain-Marie, GN 2/1, H 150 mm, Unterbau mit Türen

- › mit Wasserablauf
- › Heizelemente unter dem Becken
- › Thermostatregelung bis 90°C

B x T x H/mm: 800 x 700 x 870  
Anschlusswert: 400 V / 5,40 kW  
Artikel-Nr.: **135202**

Preis: **3.465,00 €**



## Elektro-Kochkessel, 50 l, indirekte Hitze

- › stufenlos regelbar, mit Druckmesser
- › mit Wasserstandsanzeige

B x T x H/mm: 600 x 700 x 870  
Anschlusswert: 400 V / 9,80 kW  
Artikel-Nr.: **136202**

Preis: **6.275,00 €**



## Elektro-Kippbratpfanne, 43 l, manuelle Kippung

- › mit Wasserzulaufhahn

B x T x H/mm: 800 x 700 x 870  
Anschlusswert: 400 V / 9,90 kW  
Artikel-Nr.: **137201**

Preis: **5.625,00 €**



## Gas-Kochkessel, 50 l, indirekte Hitze

- › mit Piezozündung
- › mit Druckmesser und Wasserstandsanzeige

B x T x H/mm: 600 x 700 x 870  
Anschlusswert Elektro: 230 V / 0,28 kW  
Anschlusswert Gas: 10,50 kW  
Artikel-Nr.: **136201**

Preis: **6.325,00 €**



## Gas-Kippbratpfanne, 43 l, manuelle Kippung

- › mit Wasser-Zulaufhahn

B x T x H/mm: 800 x 700 x 870  
Anschlusswert: / 14,00 kW  
Artikel-Nr.: **137202**

Preis: **5.380,00 €**

Gasgeräte sind auf Erdgas eingestellt. Flüssiggas-Düsen liegen bei.  
230 V-Geräte inkl. Kabel und ohne Stecker. 400 V-Geräte ohne Kabel und Stecker.



# Kochgeräte Serie 700 black



**Neutralelement, 400 mm,  
mit Schublade und Tür**

B x T x H/mm: 400 x 700 x 870

Artikel-Nr.: **138201**

Preis: **1.505,00 €**



**Neutralelement, 800 mm,  
mit Schublade und Türen**

B x T x H/mm: 800 x 700 x 870

Artikel-Nr.: **138202**

Preis: **2.025,00 €**



**Neutralelement, 200 mm,  
ohne Schublade, mit Tür**

B x T x H/mm: 200 x 700 x 870

Artikel-Nr.: **138203**

Preis: **930,00 €**



**Neutralelement, 400 mm,  
ohne Schublade, mit Tür**

B x T x H/mm: 400 x 700 x 870

Artikel-Nr.: **138204**

Preis: **1.305,00 €**



**Neutralelement, 800 mm,  
ohne Schublade, mit Türen**

B x T x H/mm: 800 x 700 x 870

Artikel-Nr.: **138205**

Preis: **1.700,00 €**

# Kochgeräte Serie 700

black



## Gas-Kochfläche, 2 Brenner

› 2 Brenner: 1 x 3,50 kW und 1 x 5,70 kW

B x T x H/mm: 400 x 700 x 250  
Anschlusswert: 10,50 kW  
Artikel-Nr.: **132201**

Preis: **1.450,00 €**



## Elektro-Kochfläche, 2 Platten

› 2 Platten: 220 x 220 mm mit je 2,60 kW  
› 7-stufiger Energieregler

B x T x H/mm: 400 x 700 x 250  
Anschlusswert: 400 V / 5,20 kW  
Artikel-Nr.: **132203**

Preis: **1.555,00 €**



## Ceran-Kochfläche, 2 Zonen

› 2 Zonen: 1 x 1,80 kW und 1 x 2,40 kW  
› mit Restwärmewarnleuchte

B x T x H/mm: 400 x 700 x 250  
Anschlusswert: 400 V / 5,00 kW  
Artikel-Nr.: **132205**

Preis: **1.965,00 €**



## Gas-Kochfläche, 4 Brenner

› 4 Brenner: 2 x 3,50 kW und 2 x 5,70 kW

B x T x H/mm: 800 x 700 x 250  
Anschlusswert: 21,90 kW  
Artikel-Nr.: **132202**

Preis: **2.230,00 €**



## Elektro-Kochfläche, 4 Platten

› 4 Platten: 220 x 220 mm mit je 2,60 kW  
› 7-stufiger Energieregler

B x T x H/mm: 800 x 700 x 250  
Anschlusswert: 400 V / 10,40 kW  
Artikel-Nr.: **132204**

Preis: **2.485,00 €**



## Ceran-Kochfläche, 4 Zonen

› 4 Zonen: 1 x 1,20 kW, 1 x 1,80 kW,  
1 x 2,40 kW und 1 x 3,40 kW  
› mit Restwärmewarnleuchte

B x T x H/mm: 800 x 700 x 250  
Anschlusswert: 400 V / 10,00 kW  
Artikel-Nr.: **132206**

Preis: **2.975,00 €**

Gasgeräte sind auf Erdgas eingestellt. Flüssiggas-Düsen liegen bei.  
230 V-Geräte inkl. Kabel und ohne Stecker. 400 V-Geräte ohne Kabel und Stecker.

# Kochgeräte Serie 700 black



- › Temperaturbereich: 100°C bis 280°C
- › Kochplatten um 40 mm abgesenkt
- › mit Fett-Auffangschublade
- › Piezozündung und Sicherheitsgasventil



## Gas-Grillplatte, glatt

- › mit 1 Heizzone
- › Bratfläche Stahl: 345 x 500 mm

B x T x H/mm: 400 x 700 x 250  
 Anschlusswert: 6,50 kW  
 Artikel-Nr.: **133209**

Preis: **2.035,00 €**



## Gas-Grillplatte, glatt

- › mit 2 Heizzonen
- › Bratfläche Stahl: 745 x 500 mm

B x T x H/mm: 800 x 700 x 250  
 Anschlusswert: 13,00 kW  
 Artikel-Nr.: **133212**

Preis: **2.695,00 €**



## Gas-Grillplatte, 1/3 gerillt + 2/3 glatt

- › mit 2 Heizzonen
- › Bratfläche Stahl: 745 x 500 mm

B x T x H/mm: 800 x 700 x 250  
 Anschlusswert: 13,00 kW  
 Artikel-Nr.: **133214**

Preis: **3.250,00 €**



- › höhenverstellbarer V-Rost für Fleisch
- › Brenner aus Edelstahl
- › mit Piezozündung und Pilotflamme
- › Sicherheitsgasventil mit Thermoelement
- › nicht unterbaufähig



## Gas-Lavasteingrill

- › mit 1 Heizzone
- › Rost, 390 x 490 mm

B x T x H/mm: 400 x 700 x 250  
 Anschlusswert: 10,00 kW  
 Artikel-Nr.: **133222**

Preis: **2.265,00 €**



## Gas-Lavasteingrill

- › mit 2 Heizzonen
- › Rost, 790 x 490 mm

B x T x H/mm: 800 x 700 x 250  
 Anschlusswert: 20,00 kW  
 Artikel-Nr.: **133223**

Preis: **3.560,00 €**

*Gasgeräte sind auf Erdgas eingestellt. Flüssiggas-Düsen liegen bei. 230 V-Geräte inkl. Kabel und ohne Stecker. 400 V-Geräte ohne Kabel und Stecker.*

# Kochgeräte Serie 700 black

i



## Elektro-Grillplatte, glatt

- › mit 1 Heizzone
- › Bratfläche Stahl: 345 x 500 mm

B x T x H/mm: 400 x 700 x 250  
Anschlusswert: 400 V / 5,40 kW  
Artikel-Nr.: **133216**

Preis: **1.875,00 €**



## Elektro-Grillplatte, glatt

- › mit 2 Heizzonen
- › Bratfläche Stahl: 745 x 500 mm

B x T x H/mm: 800 x 700 x 250  
Anschlusswert: 400 V / 10,80 kW  
Artikel-Nr.: **133219**

Preis: **2.705,00 €**

› Temperaturbereich: 50°C bis 300°C

› Kochplatte um 40 mm abgesenkt

› mit Fett-Auffangschublade

## Elektro-Grillplatte, glatt, verchromt

- › mit 1 Heizzone
- › Bratfläche Stahl: 345 x 500 mm

B x T x H/mm: 400 x 700 x 250  
Anschlusswert: 400 V / 5,40 kW  
Artikel-Nr.: **133217**

Preis: **2.145,00 €**

## Elektro-Grillplatte, glatt, verchromt

- › mit 2 Heizzonen
- › Bratfläche Stahl: 745 x 500 mm

B x T x H/mm: 800 x 700 x 250  
Anschlusswert: 400 V / 10,80 kW  
Artikel-Nr.: **133228**

Preis: **3.025,00 €**



## Elektro-Grillplatte, gerillt

- › mit 1 Heizzone
- › Bratfläche Stahl: 345 x 500 mm

B x T x H/mm: 400 x 700 x 250  
Anschlusswert: 400 V / 5,40 kW  
Artikel-Nr.: **133218**

Preis: **1.950,00 €**



## Elektro-Grillplatte, 1/3 gerillt + 2/3 glatt

- › mit 2 Heizzonen
- › Bratfläche Stahl: 745 x 500 mm

B x T x H/mm: 800 x 700 x 250  
Anschlusswert: 400 V / 10,80 kW  
Artikel-Nr.: **133221**

Preis: **2.865,00 €**

# Kochgeräte Serie 700 black

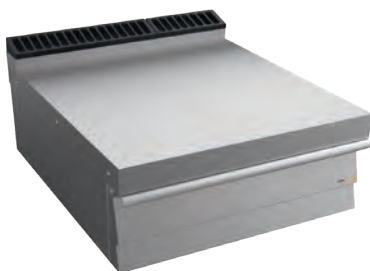

## Neutralelement, 400 mm

- › Edelstahlkorpus
- › verstärkte Arbeitsplatte
- › mit höhenverstellbaren Füßen

### mit Schublade

B x T x H/mm: 400 x 700 x 250  
Artikel-Nr.: **138209**

Preis: **1.040,00 €**

### ohne Schublade

B x T x H/mm: 400 x 700 x 250  
Artikel-Nr.: **138207**

Preis: **800,00 €**

## Neutralelement, 600 mm

- › Edelstahlkorpus
- › verstärkte Arbeitsplatte
- › mit höhenverstellbaren Füßen

### mit Schublade

B x T x H/mm: 600 x 700 x 250  
Artikel-Nr.: **138212**

Preis: **1.160,00 €**

### ohne Schublade

B x T x H/mm: 600 x 700 x 250  
Artikel-Nr.: **138211**

Preis: **840,00 €**

## Neutralelement, 800 mm

- › Edelstahlkorpus
- › verstärkte Arbeitsplatte
- › mit höhenverstellbaren Füßen

### mit Schubladen

B x T x H/mm: 800 x 700 x 250  
Artikel-Nr.: **138210**

Preis: **1.340,00 €**

### ohne Schubladen

B x T x H/mm: 800 x 700 x 250  
Artikel-Nr.: **138208**

Preis: **945,00 €**

# Kochgeräte Serie 700 black



## Unterschrank, 400 mm, offen

B x T x H/mm: 400 x 600 x 620  
Artikel-Nr.: **139201**

Preis: **365,00 €**



## Unterschrank, 600 mm, offen

B x T x H/mm: 600 x 600 x 620  
Artikel-Nr.: **139202**

Preis: **430,00 €**



## Unterschrank, 800 mm, offen

B x T x H/mm: 800 x 600 x 620  
Artikel-Nr.: **139203**

Preis: **450,00 €**



## Unterschrank, 1200 mm, offen

B x T x H/mm: 1200 x 600 x 620  
Artikel-Nr.: **139204**

Preis: **680,00 €**

## Heizeinsatz für Unterschranke Serie 700

Anschlusswert: 230 V / 0,70 kW  
Artikel-Nr.: **130206**

Preis: **415,00 €**

# Kochgeräte Serie 900 black

i

- › Backöfen mit Sicherheitsthermostaten
- › mit tiefgezogener Kochmulde
- › Zündflammenbrenner mit Pilotflamme
- › mit Sicherheits-Gasventil

## **Elektro-Backöfen GN 2/1 mit 6,00 kW**

- › Ober- und Unterhitze
- › Temperaturbereich: 100°C bis 300°C

## **Gas-Backöfen GN 2/1 mit 8,50 kW**

- › Temperaturbereich: 110°C bis 330°C
- › Gas-Backöfen mit Piezozündung

- › Sicherheits-Gasventile mit Thermoelementen



## **Gas-Herd, 4 Brenner mit Gas-Backofen GN 2/1**

- › 4 Brenner: 2 x 7,00 kW, 1 x 3,50 kW, 1 x 5,70 kW
- › Edelstahlgarraum: 530 x 700 x 300 mm

B x T x H/mm: 800 x 900 x 870  
 Anschlusswert: 31,70 kW  
 Artikel-Nr.: **141004**

Preis: **4.850,00 €**



## **Gas-Herd, 4 Brenner mit Elektro-Backofen GN 2/1**

- › 4 Brenner: 2 x 7,00 kW, 1 x 3,50 kW, 1 x 5,70 kW
- › Edelstahlgarraum: 535 x 700 x 250 mm

B x T x H/mm: 800 x 900 x 870  
 Anschlusswert Elektro: 400 V / 6,00 kW  
 Anschlusswert Gas: 23,20 kW  
 Artikel-Nr.: **141005**

Preis: **5.510,00 €**



## **Gas-Herd, 6 Brenner mit Gas-Backofen GN 2/1 und Neutralfach**

- › 6 Brenner: 2 x 7,00 kW, 2 x 5,70 kW, 2 x 3,50 kW
- › Edelstahlgarraum: 530 x 700 x 300 mm

B x T x H/mm: 1200 x 900 x 870  
 Anschlusswert: 40,90 kW  
 Artikel-Nr.: **141006**

Preis: **6.975,00 €**



## **Gas-Herd, 6 Brenner mit Elektro-Backofen GN 2/1 und Neutralfach**

- › 6 Brenner: 2 x 7,00 kW, 2 x 5,70 kW, 2 x 3,50 kW
- › Edelstahlgarraum: 535 x 700 x 250 mm

B x T x H/mm: 1200 x 900 x 870  
 Anschlusswert Elektro: 400 V / 6,00 kW  
 Anschlusswert Gas: 32,40 kW  
 Artikel-Nr.: **141007**

Preis: **7.420,00 €**

*Gasgeräte sind auf Erdgas eingestellt. Flüssiggas-Düsen liegen bei.  
 230 V-Geräte inkl. Kabel und ohne Stecker. 400 V-Geräte ohne Kabel und Stecker.*



## Gas-Herd, 4 Brenner mit Unterbau

› 4 Brenner: 2 x 7,00 kW, 1 x 3,50 kW, 1 x 5,70 kW

B x T x H/mm: 800 x 900 x 870  
Anschlusswert: 23,20 kW  
Artikel-Nr.: **141002**

Preis: **3.770,00 €**



## Gas-Herd, 6 Brenner mit Unterbau

› 6 Brenner: 2 x 7,00 kW, 2 x 5,70 kW, 2 x 3,50 kW

B x T x H/mm: 1200 x 900 x 870  
Anschlusswert: 32,40 kW  
Artikel-Nr.: **141003**

Preis: **5.275,00 €**

## Ceran-Herde

› wasserdichte Glaskeramikplatten

› Temperaturbereich: 70°C bis 450°C

› mit Funktionskontrolleuchte

› Restwärmeanzeige auf der Platte

## Elektro-Backöfen GN 2/1 mit 6,00 kW

› Edelstahlgarraum: 535 x 700 x 250 mm

› Ober- und Unterhitze

› Temperaturbereich: 100°C bis 300°C

› Backofen mit Sicherheitsthermostat



## Ceran-Herd, 2 Zonen

› 2 Kochfelder:  
270 x 270 mm mit je 4,00 kW

B x T x H/mm: 400 x 900 x 870  
Anschlusswert: 400 V / 8,00 kW  
Artikel-Nr.: **141014**

Preis: **3.375,00 €**



## Ceran-Herd, 4 Zonen

› 4 Kochfelder:  
270 x 270 mm mit je 4,00 kW

B x T x H/mm: 800 x 900 x 870  
Anschlusswert: 400 V / 16,00 kW  
Artikel-Nr.: **141015**

Preis: **5.230,00 €**



## Ceran-Herd, 4 Zonen, mit Elektro-Backofen

› 4 Kochfelder:  
270 x 270 mm mit je 4,00 kW

B x T x H/mm: 800 x 900 x 870  
Anschlusswert: 400 V / 22,00 kW  
Artikel-Nr.: **141016**

Preis: **7.435,00 €**

# Kochgeräte Serie 900 black



## Elektro-Herd, 2 Platten, mit Unterbau

- › 2 Platten: 300 x 300 mm mit je 4,00 kW
- › mit 6-Takt-Schalter

B x T x H/mm: 400 x 900 x 870  
Anschlusswert: 400 V / 8,00 kW  
Artikel-Nr.: **141011**

Preis: **2.540,00 €**



## Elektro-Herd, 4 Platten, mit Unterbau

- › 4 Platten: 300 x 300 mm mit je 4,00 kW
- › mit 6-Takt-Schalter

B x T x H/mm: 800 x 900 x 870  
Anschlusswert: 400 V / 16,00 kW  
Artikel-Nr.: **141012**

Preis: **4.235,00 €**

### **i** Zutreffend für 141013

- › Ober- und Unterhitze
- › Temperaturbereich: 100°C bis 300°C
- › Backofen mit Sicherheitsthermostat



## Elektro-Herd, 4 Platten, mit Elektro-Backofen GN 2/1

- › 4 Platten: 300 x 300 mm mit je 4,00 kW
- › mit 6-Takt-Schalter
- › mit Elektro-Backofen GN 2/1, 6,00 kW
- › Edelstahlgarraum: 535 x 700 x 250 mm

B x T x H/mm: 800 x 900 x 870  
Anschlusswert: 400 V / 22,00 kW  
Artikel-Nr.: **141013**

Preis: **6.360,00 €**



## Elektro-Glühplattenherd, 4 Felder

- › 4 Felder mit je 4,00 kW
- › Kochplatte 18 mm stark aus poliertem Chrommolybdän
- › perimetrale Fettauffangrinne mit Ablauf

B x T x H/mm: 800 x 900 x 870  
Anschlusswert: 400 V / 16,00 kW  
Artikel-Nr.: **141020**

Preis: **6.795,00 €**

# Kochgeräte Serie 900 black



## Elektro-Bain-Marie, 1 x GN 1/3 + 1 x GN 1/1, mit Unterbau

› Becken: 350 x 685 x 170 mm

B x T x H/mm: 400 x 900 x 870  
Anschlusswert: 230 V / 1,80 kW  
Artikel-Nr.: **145002**

Preis: **3.090,00 €**



## Elektro-Bain-Marie, 2 x GN 1/3 + 2 x GN 1/1, mit Unterbau

› Becken: 730 x 685 x 170 mm

B x T x H/mm: 800 x 900 x 870  
Anschlusswert: 400 V / 5,40 kW  
Artikel-Nr.: **145004**

Preis: **4.210,00 €**

i

- › Becken mit abgerundeten Ecken
- › mit Wasserablauf
- › Wasserzulauf durch Elektro-Ventil
- › Heizelemente unter dem Becken
- › Temperaturbereich: 30°C bis 90°C



## Gas-Lavasteingrill, 1 Zone

› nutzbare Grillfläche: 390 x 650 mm

B x T x H/mm: 400 x 900 x 870  
Anschlusswert: 12,50 kW  
Artikel-Nr.: **143033**

Preis: **3.160,00 €**



## Gas-Lavasteingrill, 2 Zonen

› nutzbare Grillfläche: 790 x 650 mm

B x T x H/mm: 800 x 900 x 870  
Anschlusswert: 25,00 kW  
Artikel-Nr.: **143034**

Preis: **4.680,00 €**

i

- › inkl. höhenverstellbarem Fleischrost
- › geschützte Brenner aus Edelstahl
- › Zündflammenbrenner mit Pilotflamme
- › mit Piezozündung
- › mit Sicherheitsthermostat
- › mit Sicherheitsgashahn

Gasgeräte sind auf Erdgas eingestellt. Flüssiggas-Düsen liegen bei.  
230 V-Geräte inkl. Kabel und ohne Stecker. 400 V-Geräte ohne Kabel und Stecker.

# Kochgeräte Serie 900 black

**i**

- › Kochplatten um 40 mm abgesenkt
- › um 1 mm Richtung, Gerätevorderseite geneigt
- › mit Fett-Auffangschublade
- › Zündflammenbrenner mit Pilotflamme
- › Piezozündung und Sicherheitsgasventil
- › Temperaturbereich: 100°C bis 280°C



## Spritzschutz, abnehmbar

passend für: Grillplatten 400 mm  
 Artikel-Nr.: **140089**

Preis: **370,00 €**

## Gas-Grillplatte, gerillt mit Unterbau

- › mit 1 Heizzone
- › Bratfläche: 340 x 700 mm

B x T x H/mm: 400 x 900 x 870  
 Anschlusswert: 10,50 kW  
 Artikel-Nr.: **143003**

Preis: **3.525,00 €**

## Gas-Grillplatte, gerillt mit Unterbau

- › mit 2 Heizzonen
- › Bratfläche: 745 x 700 mm

B x T x H/mm: 800 x 900 x 870  
 Anschlusswert: 21,00 kW  
 Artikel-Nr.: **143013**

Preis: **5.205,00 €**



## Gas-Grillplatte, glatt mit Unterbau

- › mit 1 Heizzone
- › Bratfläche: 340 x 700 mm

B x T x H/mm: 400 x 900 x 870  
 Anschlusswert: 10,50 kW  
 Artikel-Nr.: **143001**

Preis: **3.385,00 €**

## Gas-Grillplatte, glatt mit Unterbau

- › mit 2 Heizzonen
- › Bratfläche: 340 x 700 mm

B x T x H/mm: 800 x 900 x 870  
 Anschlusswert: 21,00 kW  
 Artikel-Nr.: **143011**

Preis: **5.035,00 €**

## Gas-Grillplatte, glatt + gerillt mit Unterbau

- › mit 2 Heizzonen
- › Bratfläche: 745 x 700 mm

B x T x H/mm: 800 x 900 x 870  
 Anschlusswert: 21,00 kW  
 Artikel-Nr.: **143015**

Preis: **5.145,00 €**

## Gas-Grillplatte, glatt verchromt, mit Unterbau

- › mit 1 Heizzone
- › Bratfläche: 340 x 700 mm

B x T x H/mm: 400 x 900 x 850  
 Anschlusswert: 10,50 kW  
 Artikel-Nr.: **143002**

Preis: **3.700,00 €**

## Gas-Grillplatte, glatt verchromt, mit Unterbau

- › mit 2 Heizzonen
- › Bratfläche: 745 x 700 mm

B x T x H/mm: 800 x 900 x 850  
 Anschlusswert: 21,00 kW  
 Artikel-Nr.: **143012**

Preis: **5.670,00 €**

## Gas-Grillplatte, glatt + gerillt verchromt, mit Unterbau

- › mit 2 Heizzonen
- › Bratfläche: 745 x 700 mm

B x T x H/mm: 800 x 900 x 850  
 Anschlusswert: 21,00 kW  
 Artikel-Nr.: **143016**

Preis: **5.775,00 €**

*Gasgeräte sind auf Erdgas eingestellt. Flüssiggas-Düsen liegen bei.  
 230 V-Geräte inkl. Kabel und ohne Stecker. 400 V-Geräte ohne Kabel und Stecker.*



- › Kochplatte um 40 mm abgesenkt
- › um 1 mm Richtung Gerätevorderseite geneigt
- › mit Fett-Auffangschublade
- › gepanzerte Heizkörper aus Edelstahl
- › Temperaturbereich: 110°C bis 280°C

## Elektro-Grillplatte, gerillt mit Unterbau

- › mit 1 Heizzone
- › Bratfläche: 340 x 700 mm

B x T x H/mm: 400 x 900 x 870  
 Anschlusswert: 400 V / 7,50 kW  
 Artikel-Nr.: **143019**

Preis: **3.285,00 €**

## Elektro-Grillplatte, gerillt mit Unterbau

- › mit 2 Heizzonen
- › Bratfläche: 745 x 700 mm

B x T x H/mm: 800 x 900 x 870  
 Anschlusswert: 400 V / 15,00 kW  
 Artikel-Nr.: **143029**

Preis: **4.820,00 €**

## Spritzschutz, abnehmbar

passend für: Grillplatten 800 mm  
 Artikel-Nr.: **140090**

Preis: **405,00 €**



## Elektro-Grillplatte, glatt mit Unterbau

- › mit 1 Heizzone
- › Bratfläche: 340 x 700 mm

B x T x H/mm: 400 x 900 x 870  
 Anschlusswert: 400 V / 7,50 kW  
 Artikel-Nr.: **143017**

Preis: **3.160,00 €**

## Elektro-Grillplatte, glatt mit Unterbau

- › mit 2 Heizzonen
- › Bratfläche: 745 x 700 mm

B x T x H/mm: 800 x 900 x 870  
 Anschlusswert: 400 V / 15,00 kW  
 Artikel-Nr.: **143027**

Preis: **4.655,00 €**

## Elektro-Grillplatte, glatt + gerillt, mit Unterbau

- › mit 2 Heizzonen
- › Bratfläche: 745 x 700 mm

B x T x H/mm: 800 x 900 x 870  
 Anschlusswert: 400 V / 15,00 kW  
 Artikel-Nr.: **143031**

Preis: **4.760,00 €**

## Elektro-Grillplatte, glatt verchromt, mit Unterbau

- › mit 1 Heizzone
- › Bratfläche: 340 x 700 mm

B x T x H/mm: 400 x 900 x 870  
 Anschlusswert: 400 V / 7,50 kW  
 Artikel-Nr.: **143018**

Preis: **3.555,00 €**

## Elektro-Grillplatte, glatt verchromt, mit Unterbau

- › mit 2 Heizzonen
- › Bratfläche: 745 x 700 mm

B x T x H/mm: 800 x 900 x 870  
 Anschlusswert: 400 V / 15,00 kW  
 Artikel-Nr.: **143028**

Preis: **5.285,00 €**

## Elektro-Grillplatte, glatt + gerillt, verchromt, Unterbau

- › mit 2 Heizzonen
- › Bratfläche: 745 x 700 mm

B x T x H/mm: 800 x 900 x 870  
 Anschlusswert: 400 V / 15,00 kW  
 Artikel-Nr.: **143032**

Preis: **5.390,00 €**

# Kochgeräte Serie 900 black



- › Ölbecken mit abgerundeten Ecken
- › mit Ablasshahn und Öl-Drainagefilter
- › Ölauffangbehälter aus Edelstahl
- › großzügige Kaltzone
- › große Schaumauffangzone
- › hochgezogene Kanten als Überlaufschutz
- › Heizelemente zum Hochkippen
- › mit Sicherheitsthermostat
- › Temperaturbereich: bis 190°C



## **Elektro-Fritteuse, 15 l**

- › Beckenmaß: 260 x 370 x 250 mm
- › inkl. 2 Körbe: 120 x 320 x 122 mm

B x T x H/mm: 400 x 900 x 870  
 Anschlusswert: 400 V / 13,00 kW  
 Artikel-Nr.: **144008**

Preis: **4.005,00 €**



## **Elektro-Fritteuse, 22 l**

- › Beckenmaß: 350 x 420 x 370 mm
- › inkl. 2 Körbe: 160 x 360 x 120 mm

B x T x H/mm: 400 x 900 x 870  
 Anschlusswert: 400 V / 18,00 kW  
 Artikel-Nr.: **144009**

Preis: **3.715,00 €**



## **Elektro-Fritteuse, 2 x 10 l**

- › Beckenmaß: 180 x 370 x 240 mm
- › inkl. 1 Korb: 157 x 320 x 120 mm je Becken (Abbildung abweichend)

B x T x H/mm: 600 x 900 x 870  
 Anschlusswert: 400 V / 18,00 kW  
 Artikel-Nr.: **144010**

Preis: **5.925,00 €**



## **Elektro-Fritteuse, 2 x 15 l**

- › Beckenmaß: 260 x 370 x 250 mm
- › inkl. 2 Körbe: 120 x 320 x 122 mm je Becken

B x T x H/mm: 800 x 900 x 870  
 Anschlusswert: 400 V / 26,00 kW  
 Artikel-Nr.: **144011**

Preis: **6.320,00 €**



## **Elektro-Fritteuse, 2 x 20 l**

- › Beckenmaß: 350 x 420 x 370 mm
- › inkl. 2 Körbe: 160 x 360 x 120 mm je Becken

B x T x H/mm: 800 x 900 x 870  
 Anschlusswert: 400 V / 36,00 kW  
 Artikel-Nr.: **144012**

Preis: **6.380,00 €**



## Gas-Fritteuse, 15 l

- › Beckenmaß: 260 x 370 x 250 mm
- › inkl. 2 Körbe: 120 x 320 x 122 mm

B x T x H/mm: 400 x 900 x 870  
 Anschlusswert: 13,00 kW  
 Artikel-Nr.: **144002**

Preis: **3.760,00 €**



## Gas-Fritteuse, 2 x 15 l

- › Beckenmaß: 260 x 370 x 250 mm
- › inkl. 2 Körbe: 120 x 320 x 122 mm je Becken

B x T x H/mm: 800 x 900 x 870  
 Anschlusswert: 26,00 kW  
 Artikel-Nr.: **144005**

Preis: **6.345,00 €**



## Gas-Fritteuse, 23 l

- › Beckenmaß: 350 x 420 x 520 mm
- › inkl. 2 Körbe: 160 x 360 x 120 mm

B x T x H/mm: 400 x 900 x 870  
 Anschlusswert: 21,00 kW  
 Artikel-Nr.: **144003**

Preis: **4.325,00 €**



## Gas-Fritteuse, 2 x 23 l

- › Beckenmaß: 350 x 420 x 520 mm
- › inkl. 2 Körbe: 160 x 360 x 120 mm je Becken

B x T x H/mm: 800 x 900 x 870  
 Anschlusswert: 42,00 kW  
 Artikel-Nr.: **144006**

Preis: **7.505,00 €**



- › Edelstahlbrenner außerhalb des Beckens
- › Zündflammenbrenner mit Pilotflamme
- › Piezozündung und thermostatisches Gasventil



## Korb, für Fritteuse 10 l (Doppelbecken)

passend für: 144010  
 B x T x H/mm: 157 x 320 x 120  
 Artikel-Nr.: **140022**

Preis: **74,00 €**

## Korb, für Fritteuse 15 l

passend für: 144002, 144005, 144008, 144011  
 B x T x H/mm: 242 x 320 x 120  
 Artikel-Nr.: **140023**

Preis: **77,00 €**

## Korb, klein, für Fritteuse 15 l

passend für: 144002, 144008  
 B x T x H/mm: 120 x 320 x 120  
 Artikel-Nr.: **140024**

Preis: **74,00 €**

## Korb, für Fritteuse 23 l

passend für: 144003, 144006, 144009, 144012  
 B x T x H/mm: 315 x 360 x 120  
 Artikel-Nr.: **140025**

Preis: **133,00 €**

## Korb, klein, für Fritteuse 23 l

passend für: 144003, 144006, 144009, 144012  
 B x T x H/mm: 160 x 360 x 120  
 Artikel-Nr.: **140026**

Preis: **91,00 €**

Gasgeräte sind auf Erdgas eingestellt. Flüssiggas-Düsen liegen bei.  
 230 V-Geräte inkl. Kabel und ohne Stecker. 400 V-Geräte ohne Kabel und Stecker.

# Kochgeräte Serie 900 black



- › mit abgerundeten Kanten
- › große Schaumauffangzone und Überlaufschutz
- › mit Überlaufvorrichtung
- › mit Wasserzulaufhahn und Ablaufhahn



## Gas-Nudelkocher, 40 l Becken

- › mit 1 Becken 40,00 l, GN 1/1
- › inkl. 3 Körben GN 1/3
- › Zündflammenbrenner mit Pilotflamme
- › Piezozündung und Sicherheitsventil

B x T x H/mm: 400 x 900 x 870  
 Anschlusswert: 14,00 kW  
 Artikel-Nr.: **146008**

Preis: **4.360,00 €**



## Gas-Nudelkocher, 2 x 40 l Becken

- › mit 2 Becken 40,00 l, GN 1/1
- › inkl. 6 Körben GN 1/3
- › Zündflammenbrenner mit Pilotflamme
- › Piezozündung und Sicherheitsventil

B x T x H/mm: 800 x 900 x 870  
 Anschlusswert: 28,00 kW  
 Artikel-Nr.: **146009**

Preis: **7.355,00 €**



## Elektro-Nudelkocher, 40 l Becken

- › mit 1 Becken 40,00 l, GN 1/1
- › inkl. 3 Körben GN 1/3
- › mit Trockengehschutz im Becken
- › gepanzerte Heizelemente im Becken
- › mit Energieregler für optimale Temperatur

B x T x H/mm: 400 x 900 x 870  
 Anschlusswert: 400 V / 8,50 kW  
 Artikel-Nr.: **146010**

Preis: **4.100,00 €**



## Elektro-Nudelkocher, 2 x 40 l Becken

- › mit 2 Becken 40,00 l, GN 1/1
- › inkl. 6 Körben GN 1/3
- › mit Trockengehschutz im Becken
- › gepanzerte Heizelemente im Becken
- › mit Energieregler für optimale Temperatur

B x T x H/mm: 800 x 900 x 870  
 Anschlusswert: 400 V / 17,00 kW  
 Artikel-Nr.: **146011**

Preis: **6.725,00 €**

*Gasgeräte sind auf Erdgas eingestellt. Flüssiggas-Düsen liegen bei.  
 230 V-Geräte inkl. Kabel und ohne Stecker. 400 V-Geräte ohne Kabel und Stecker.*



- › Deckel mit regulierbarem Zugfedersystem
- › mit wärmeisoliertem Handgriff
- › großer 2" Ablaufhahn
- › mit Überdruck-Sicherheitsventil, Unterdruckventil
- › Doppelmantel-Wasserzulauf mit Stöpsel
- › Druckmesser an der Bedienblende
- › Anzeige für niedriges Wasserniveau im Doppelmantel

## Gas-Kochkessel, 100 l, indirekte Hitze

- › 100,00 l Kessel: ø 600 mm
- › Zündflammenbrenner mit Pilotflamme
- › Elektro-Zündung und Elektro-Sicherheitsventil

B x T x H/mm: 800 x 900 x 870  
 Anschlusswert Elektro: 230 V / 0,28 kW  
 Anschlusswert Gas: 21,00 kW  
 Artikel-Nr.: **146002**

Preis: **9.340,00 €**

## Gas-Kochkessel, 150 l, indirekte Hitze

- › 150,00 l Kessel: ø 600 mm
- › Zündflammenbrenner mit Pilotflamme
- › Elektro-Zündung und Elektro-Sicherheitsventil

B x T x H/mm: 800 x 900 x 870  
 Anschlusswert Elektro: 230 V / 0,28 kW  
 Anschlusswert Gas: 24,00 kW  
 Artikel-Nr.: **146003**

Preis: **9.000,00 €**



## Elektro-Kochkessel, 100 l, indirekte Hitze

- › 100,00 l Kessel: ø 600 mm
- › gepanzerte Heizkörper im Doppelmantel
- › stufenlos regelbare Leistungsabgabe

B x T x H/mm: 800 x 900 x 870  
 Anschlusswert: 400 V / 21,00 kW  
 Artikel-Nr.: **146006**

Preis: **8.585,00 €**

## Elektro-Kochkessel, 150 l, indirekte Hitze

- › 150,00 l Kessel: ø 600 mm
- › gepanzerte Heizkörper im Doppelmantel
- › stufenlos regelbare Leistungsabgabe

B x T x H/mm: 800 x 900 x 870  
 Anschlusswert: 400 V / 21,00 kW  
 Artikel-Nr.: **146007**

Preis: **8.935,00 €**

Gasgeräte sind auf Erdgas eingestellt. Flüssiggas-Düsen liegen bei.  
 230 V-Geräte inkl. Kabel und ohne Stecker. 400 V-Geräte ohne Kabel und Stecker.

# Kochgeräte Serie 900 black

i

- › manuelle Kippung des Tiegels
- › Tiegel: 725 x 600 x 175/200 mm
- › Edelstahltiegel mit abgerundeten Kanten
- › Temperaturbereich: 100°C bis 280°C
- › Deckel mit Kondenswasser-Rückführung
- › Wasserzulauf durch Elektroventil



## Gas-Kippbratpfanne, 80 l, manuelle Kippung

- › elektrische Zündung
- › Sicherheitsventil mit Thermoelement

B x T x H/mm: 800 x 900 x 870  
Anschlusswert Elektro: 230 V / 0,02 kW  
Anschlusswert Gas: 20,00 kW  
Artikel-Nr.: **147002**

Preis: **7.245,00 €**



## Elektro-Kippbratpfanne, 80 l, manuelle Kippung

- › gepanzerte Edelstahlheizkörper
- › mit Sicherheitsthermostat

B x T x H/mm: 800 x 900 x 870  
Anschlusswert: 400 V / 9,00 kW  
Artikel-Nr.: **147005**

Preis: **7.505,00 €**



## Neutralelement, 400 mm

- › verstärkte Arbeitsplatte
- › Edelstahlfüße 1"3/4
- › höhenverstellbar von 150 bis 200 mm

### ohne Schublade

B x T x H/mm: 400 x 900 x 870  
 Artikel-Nr.: **148002**

Preis: **1.560,00 €**

### mit Schublade

B x T x H/mm: 400 x 900 x 870  
 Artikel-Nr.: **148005**

Preis: **1.785,00 €**



## Neutralelement, 600 mm

- › verstärkte Arbeitsplatte
- › Edelstahlfüße 1"3/4
- › höhenverstellbar von 150 bis 200 mm

### ohne Schublade

B x T x H/mm: 600 x 900 x 870  
 Artikel-Nr.: **148003**

Preis: **1.900,00 €**

### mit Schublade

B x T x H/mm: 600 x 900 x 870  
 Artikel-Nr.: **148006**

Preis: **2.195,00 €**



## Neutralelement, 800 mm

- › verstärkte Arbeitsplatte
- › Edelstahlfüße 1"3/4
- › höhenverstellbar von 150 bis 200 mm

### ohne Schublade

B x T x H/mm: 800 x 900 x 870  
 Artikel-Nr.: **148004**

Preis: **2.225,00 €**

### mit Schublade

B x T x H/mm: 800 x 900 x 870  
 Artikel-Nr.: **148007**

Preis: **2.535,00 €**

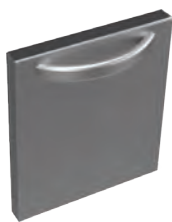

## Tür mit Griff, für Unterschränke 400 mm

- › Anschlag wechselbar
- › für Unterschränke der 900er Serie

Artikel-Nr.: **140046**

Preis: **280,00 €**



## Tür mit Griff, für Unterschränke 300 mm

- › Anschlag wechselbar
- › für Unterschränke der 900er Serie

Artikel-Nr.: **140047**

Preis: **260,00 €**



## Heizeinsatz für Unterschränke Serie 900

Artikel-Nr.: **140044**

Preis: **555,00 €**



- › Ceranfeld 6 mm stark
- › automatische Topferkennung
- › mit herausnehmbarem Fettfilter
- › stufenlose Temperaturregelung
- › Überhitzungsschutz
- › sockelbaufähig
- › höhenverstellbare Füße
- › Korpushöhe 700 mm



### Induktions-Herd, 2 Zonen, Unterbau offen

- › 2 Quadratspulen 270 x 270 mm
- › 2 x 5,00 kW

B x T x H/mm: 400 x 850 x 900  
 Anschlusswert: 400 V / 10,00 kW  
 Artikel-Nr.: **90141001**

Preis: **6.975,00 €**



### Induktions-Herd, 4 Zonen, Unterbau offen

- › 4 Quadratspulen 270 x 270 mm
- › 4 x 5,00 kW

B x T x H/mm: 800 x 850 x 900  
 Anschlusswert: 400 V / 20,00 kW  
 Artikel-Nr.: **90141002**

Preis: **10.470,00 €**



### Induktions-Herd, 2 Zonen, Unterbau offen

- › 2 Rundspulen ø 260 mm
- › 2 x 5,00 kW

B x T x H/mm: 400 x 700 x 900  
 Anschlusswert: 400 V / 10,00 kW  
 Artikel-Nr.: **90131001**

Preis: **5.695,00 €**



### Induktions-Herd, 4 Zonen, Unterbau offen

- › 4 Rundspulen ø 260 mm
- › 4 x 5,00 kW

B x T x H/mm: 700 x 700 x 900  
 Anschlusswert: 400 V / 20,00 kW  
 Artikel-Nr.: **90131002**

Preis: **8.970,00 €**



### Induktions-Herd, 4 Zonen, Unterbau offen

- › 4 Rundspulen ø 260 mm
- › 4 x 5,00 kW

B x T x H/mm: 800 x 700 x 900  
 Anschlusswert: 400 V / 20,00 kW  
 Artikel-Nr.: **90131003**

Preis: **9.445,00 €**



## Induktions-Herd, 2 Zonen, Unterbau mit Tür

- › 2 Rundspulen ø 230 mm
- › 2 x 5,00 kW

B x T x H/mm: 400 x 700 x 870  
Anschlusswert: 400 V / 10,00 kW  
Artikel-Nr.: **131217**

Preis: **6.945,00 €**



## Induktions-Herd, 4 Zonen, Unterbau mit Türen

- › 4 Rundspulen ø 230 mm
- › 4 x 5,00 kW

B x T x H/mm: 800 x 700 x 870  
Anschlusswert: 400 V / 20,00 kW  
Artikel-Nr.: **131218**

Preis: **10.870,00 €**

i

- › Ceranfeld 6 mm stark
- › automatische Topferkennung
- › Topf: min. ø 120 mm
- › mit herausnehmbarem Fettfilter
- › stufenlose Temperaturregelung



## Induktions-Kochfeld, 1 Zone, 5,00 kW

- › Ceranfeld 6 mm stark
- › automatische Topferkennung
- › Topf: min. ø 120 mm

B x T x H/mm: 400 x 650 x 270  
Anschlusswert: 400 V / 5,00 kW  
Artikel-Nr.: **122111**

Preis: **4.130,00 €**



## Induktions-Wok, 1 Zone, 5,00 kW

- › Wok-Cuvette aus schlagfestem Ceran
- › Cuvette ø 300 mm

B x T x H/mm: 400 x 650 x 270  
Anschlusswert: 400 V / 5,00 kW  
Artikel-Nr.: **122107**

Preis: **4.895,00 €**

i

- › mit herausnehmbarem Fettfilter
- › stufenlose Temperaturregelung
- › integrierter Netzschalter



- › Ceranglasschale
- › Cuvette: ø 300 mm
- › Spule: ø 300 mm
- › inkl. Alu-Fettfilter (spülmaschinentauglich)
- › inkl. Kabel und Stecker



### Mini-Induktions-Wok, 3,50 kW

B x T x H/mm: 330 x 380 x 175  
 Anschlusswert: 230 V / 3,50 kW  
 Artikel-Nr.: **246025**

Preis: **1.855,00 €**



### Induktions-Wok, 3,50 kW

B x T x H/mm: 400 x 455 x 180  
 Anschlusswert: 230 V / 3,50 kW  
 Artikel-Nr.: **246009**

Preis: **2.250,00 €**



### Wok Pfanne, Edelstahl

- › extra leichte Ausführung

ø/mm: 360  
 Artikel-Nr.: **240019**

Preis: **143,00 €**

- › schwere Ausführung

ø/mm: 390  
 Artikel-Nr.: **240018**

Preis: **163,00 €**



### Induktions-Wok, 5,00 kW

- › automatische Topferkennung
- › Topf: min. ø 120 mm

B x T x H/mm: 400 x 455 x 180  
 Anschlusswert: 400 V / 5,00 kW  
 Artikel-Nr.: **246010**

Preis: **2.815,00 €**



### Induktions-Wok, 7,00 kW

- › automatische Topferkennung
- › Topf: min. ø 120 mm

B x T x H/mm: 400 x 455 x 180  
 Anschlusswert: 400 V / 7,00 kW  
 Artikel-Nr.: **246011**

Preis: **3.085,00 €**

i

› inkl. Alu-Fettfilter  
(spülmaschinentauglich)

› inkl. Kabel und Stecker



## Induktions-Kochfeld, 3,50 kW

› Ceranglas: 290 x 290 mm  
› Induktionsspule: ø 230 mm

B x T x H/mm: 340 x 405 x 100  
Anschlusswert: 230 V / 3,50 kW  
Artikel-Nr.: **246012**

Preis: **1.345,00 €**



## Induktions-Kochfeld, 5,00 kW

› Ceranglas: 350 x 350 mm  
› Induktionsspule: ø 230 mm

B x T x H/mm: 400 x 455 x 120  
Anschlusswert: 400 V / 5,00 kW  
Artikel-Nr.: **246013**

Preis: **2.195,00 €**

## Wok-Aufsatz für Induktions-Kochfeld

passend für: 246012  
B x T x H/mm: 340 x 340 x 60  
Artikel-Nr.: **240021**

Preis: **215,00 €**

## Wok-Aufsatz für Induktions-Kochfeld

passend für: 246013  
B x T x H/mm: 400 x 400 x 60  
Artikel-Nr.: **240022**

Preis: **250,00 €**



## Mini-Induktions-Kochfeld, 2 x 1,80 kW oder 1 x 3,50 kW

› Ceranglas: 290 x 470 mm  
› Induktionsspulen: 2 x ø 210 mm  
› 2 x 1,80 kW oder 1 x 3,50 kW vorne

B x T x H/mm: 340 x 585 x 100  
Anschlusswert: 230 V / 3,50 kW  
Artikel-Nr.: **246026**

Preis: **1.635,00 €**



## Induktions-Kochfeld, 2 Zonen, 2 x 3,50 kW

› Ceranglas: 350 x 560 mm  
› Induktionsspulen: 2 x ø 230 mm

B x T x H/mm: 400 x 665 x 120  
Anschlusswert: 400 V / 7,00 kW  
Artikel-Nr.: **246014**

Preis: **4.110,00 €**



## Induktions-Kochfeld, 8,50 kW

› Ceranglas: 388 x 388 x 6 mm  
› Induktionsspule: quadratisch 300 mm

B x T x H/mm: 440 x 495 x 130  
Anschlusswert: 400 V / 8,50 kW  
Artikel-Nr.: **246030**

Preis: **3.300,00 €**



- › Ganzglas-Keramikoberfläche
- › Temperaturbereich: 60°C bis 240°C
- › Timer: 1 bis 180 min.
- › automatische Topferkennung
- › Überhitzungsschutz
- › einfache und leichte Reinigung



## Induktions-Kochfeld 2,10 kW, 12 Leistungsstufen

- › gebürsteter Edelstahlrahmen
- › Präzisionskochen mit Smart Control
- › Sensor Touch Bedienung

B x T x H/mm: 275 x 355 x 58  
Anschlusswert: 230 V / 2,10 kW  
Artikel-Nr.: **70246023**

Preis: **88,00 €**



## Doppel-Induktions-Kochfeld 3,50 kW, 12 Leistungsstufen

- › gebürsteter Edelstahlrahmen
- › Präzisionskochen mit Smart Control
- › Sensor Touch Bedienung

B x T x H/mm: 540 x 355 x 58  
Anschlusswert: 230 V / 3,50 kW  
Artikel-Nr.: **70246024**

Preis: **194,00 €**



## Wokpfanne mit Deckel aus Edelstahl

ø/mm: 360  
Artikel-Nr.: **70240001**

Preis: **92,00 €**



## Induktions-Kochfeld 2,10 kW, 12 Leistungsstufen

- › Präzisionskochen mit Smart Control
- › Sensor Touch Display (Bedienung unter Glas) und große Digitalanzeige

B x T x H/mm: 277 x 357 x 58  
Anschlusswert: 230 V / 2,10 kW  
Artikel-Nr.: **70246029**

Preis: **80,00 €**



## Induktions-Kochfeld 3,50 kW

- › max. 2,10 kW bei einseitiger Nutzung
- › 12 Leistungs- und Temperaturstufen
- › für Induktionskochgeschirr mit ø 120 bis 240 mm
- › inkl. 4 praktischer Direktfunktionen
- › Sensor-Touch Display (Bedienung unter Glas) und große Digitalanzeige
- › Rahmen mit wertiger Silber-Lackierung
- › Länge Zuleitung: 1130 mm
- › Steckertyp: Schuko

B x T x H/mm: 545 x 365 x 60  
Anschlusswert: 230 V / 3,50 kW  
Artikel-Nr.: **70246030**

Preis: **169,00 €**



## Induktions-Kochfeld 3,50 kW

- › Temperaturbereich: 60°C bis 240°C
- › Timer-Einstellung: 1 bis 180 min.
- › mit Topferkennung
- › 10 Leistungsstufen
- › Spule: ø 260 mm
- › Ceranglas: 300 x 300 mm
- › Touch-Bedienung digital

B x T x H/mm: 340 x 410 x 105  
Anschlusswert: 230 V / 3,50 kW  
Artikel-Nr.: **70246002**

Preis: **220,00 €**



## Induktions-Kochfeld 3,50 kW, Schott-Ceranglas

- › Temperaturbereich: 60°C bis 240°C
- › Timer-Einstellung: 1 bis 180 min.
- › mit Topferkennung
- › 10 Leistungsstufen
- › Spule: ø 260 mm
- › Ceranglas: 300 x 300 mm
- › Touch-Bedienung digital

B x T x H/mm: 340 x 410 x 105  
Anschlusswert: 230 V / 3,50 kW  
Artikel-Nr.: **70246001**

Preis: **295,00 €**



## Induktions-Wok 3,50 kW

- › Temperaturbereich: 60°C bis 240°C
- › Timer-Einstellung: 1 bis 180 min.
- › mit Topferkennung
- › 10 Leistungsstufen
- › Spule: ø 260 mm
- › Cuvette: ø 260 mm
- › Touch-Bedienung digital

B x T x H/mm: 340 x 415 x 135  
Anschlusswert: 230 V / 3,50 kW  
Artikel-Nr.: **70246004**

Preis: **330,00 €**



## Induktions-Kochfeld 5,00 kW

- › Temperaturbereich: 60°C bis 240°C
- › Timer-Einstellung: 1 bis 180 min.
- › mit Topferkennung
- › 10 Leistungsstufen
- › Spule: ø 120 bis 300 mm
- › Ceranglas: 330 x 330 mm
- › Gehäuse: Edelstahl
- › Digitalanzeige und Touch-Glasbedienfeld

B x T x H/mm: 400 x 485 x 170  
Anschlusswert: 400 V / 5,00 kW  
Artikel-Nr.: **70246005**

Preis: **555,00 €**



## Doppel-Induktions-Kochfeld 2 x 3,50 kW

- › Temperaturbereich: 60°C bis 240°C
- › Timer-Einstellung: 1 bis 180 min.
- › mit Topferkennung
- › 10 Leistungsstufen
- › Spule: 2 x ø 120 bis 260 mm
- › Ceranglas je 300 x 300 mm
- › Gehäuse: Edelstahl
- › Digitalanzeige und Touch-Glasbedienfeld

B x T x H/mm: 340 x 810 x 115  
Anschlusswert: 400 V / 7,00 kW  
Artikel-Nr.: **70246007**

Preis: **805,00 €**



## Induktions-Wok 5,00 kW

- › Temperaturbereich: 60°C bis 240°C
- › Timer-Einstellung: 1 -bis 180 min.
- › mit Topferkennung
- › 10 Leistungsstufen
- › Spule: ø 300 mm
- › Ceranglas: ø 300 mm
- › Gehäuse: Edelstahl
- › Digitalanzeige und Touch-Glasbedienfeld

B x T x H/mm: 400 x 485 x 180  
Anschlusswert: 400 V / 5,00 kW  
Artikel-Nr.: **70246006**

Preis: **680,00 €**

# Kombidämpfer silver



- › 7" Touch Screen Steuerung
- › speicherbare Rezepte inkl. Bildern
- › Multilevel Kochen
- › programmierbare Routinen
- › LED-Beleuchtung
- › 3-fach verglaste Tür
- › aktive Entfeuchtung
- › Mehrpunkt-Kerntemperaturfühler
- › variable Lüftergeschwindigkeiten
- › Möglichkeit zur Vernetzung



## Kombidämpfer, 11 x GN 1/1, programmierbare Steuerung

› Einschubabstand: 73 mm

B x T x H/mm: 788 x 1019 x 1077  
 Anschlusswert: 400 V / 16,40 kW  
 Artikel-Nr.: **90212017**

Preis: **7.955,00 €**



## Kombidämpfer, 7 x GN 1/1, programmierbare Steuerung

› Einschubabstand: 70 mm

B x T x H/mm: 788 x 1019 x 767  
 Anschlusswert: 400 V / 11,00 kW  
 Artikel-Nr.: **90212018**

Preis: **5.550,00 €**



## Kondensationshaube, mit Wasserkühlung

- › Edelstahl
- › 2 abnehmbare und waschbare Edelstahlfilter
- › 2 Geschwindigkeitsstufen

passend für: 90212017, 90212018  
 B x T x H/mm: 788 x 1066 x 200  
 Anschlusswert: 0,20 kW  
 Artikel-Nr.: **90218010**

Preis: **1.900,00 €**

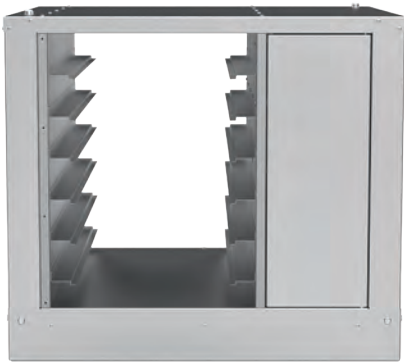

## Untergestell, 6 x GN 1/1 mit Fach

› abschließbares Fach  
für Reiniger und Filter

passend für: 90212017, 90212018  
B x T x H/mm: 788 x 820 x 688  
Artikel-Nr.: **90219007**

Preis: **1.440,00 €**

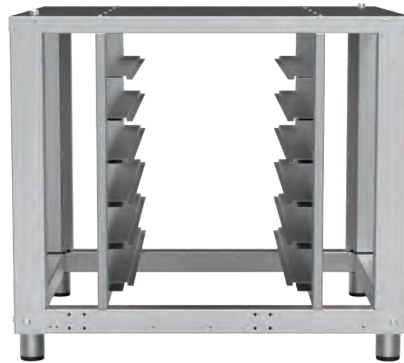

## Untergestell, 6 x GN 1/1

passend für: 90212017, 90212018  
B x T x H/mm: 788 x 820 x 688  
Artikel-Nr.: **90219008**

Preis: **710,00 €**



## Untergestell, ohne Einschübe

passend für: 90212017, 90212018  
B x T x H/mm: 788 x 820 x 688  
Artikel-Nr.: **90219009**

Preis: **430,00 €**

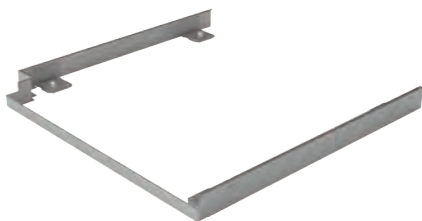

## Stapelset Kit

passend für: 90212017, 90212018  
Artikel-Nr.: **90210170**

Preis: **660,00 €**

# Kombidämpfer black

i

- › Einschubabstand: 70 mm
- › vollautomatisches Reinigungssystem
- › Temperatursteuerung bis 260°C
- › Digitalkontrolle mit 100 4-Stufen-Rezepten
- › digitales 2,4" LCD Farbdisplay
- › mit thermostatgeregeltem Luftbefeuchter
- › LED-Beleuchtung
- › elektronische Dampfregelung
- › reversierendes Lüfterrad
- › 5 Lüfter-Geschwindigkeiten
- › WLAN-Anschluss
- › Multitimer / Multilevel Cooking
- › Wasseranschluss: 1 x 3/4"
- › Abwasseranschluss: 1 x 30 mm
- › Anschluss für 1 x Flüssigreiniger
- › **Achtung! Mitbestellen: Seite 62 Abwasser-Anschlusskit 210179**
- › optional mit Schlauchbrause 210163



## Kombidämpfer, 12 x GN 1/1, programmierbare Steuerung

- › bis zu 48 kg Kartoffeln
- › bis zu 120 Schnitzel
- › bis zu 144 Brötchen

B x T x H/mm: 937 x 890 x 1211  
Anschlusswert: 400 V / 15,80 kW  
Artikel-Nr.: **212053**

Preis: **6.170,00 €**



## Kombidämpfer, 7 x GN 1/1, programmierbare Steuerung

- › bis zu 28 kg Kartoffeln
- › bis zu 70 Schnitzel
- › bis zu 84 Brötchen

B x T x H/mm: 937 x 885 x 875  
Anschlusswert: 400 V / 10,60 kW  
Artikel-Nr.: **212055**

Preis: **4.695,00 €**

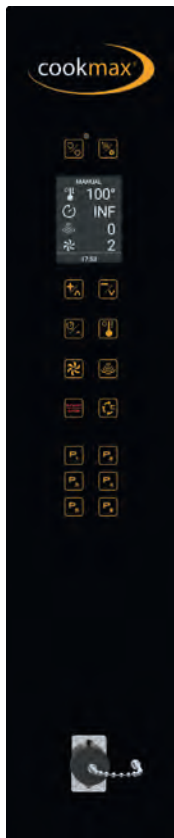

## Kondensationshaube, mit Wasserkühlung

- › Edelstahl
- › 2 abnehmbare und waschbare Edelstahlfilter
- › 2 Geschwindigkeitsstufen

passend für: 212053, 212055  
B x T x H/mm: 937 x 892 x 323  
Anschlusswert: 230 V / 0,30 kW  
Artikel-Nr.: **218001**

Preis: **1.420,00 €**

## mit Wasserkühlung, mit Kohlefilter

passend für: 212053, 212055  
B x T x H/mm: 937 x 892 x 433  
Anschlusswert: 230 V / 0,30 kW  
Artikel-Nr.: **218002**

Preis: **1.645,00 €**



- › Einschubabstand: 70 mm
- › Temperatursteuerung bis 280°C
- › LED-Beleuchtung
- › manuelle Dampfregelung
- › reversierendes Lüfterrad
- › Wasseranschluss: 1 x 3/4"
- › Abwasseranschluss: 1 x 30 mm
- › **Achtung! Mitbestellen: Seite 62 Abwasser-Anschlusskit 210179**
- › optional mit Schlauchbrause 210163

## Kombidämpfer, 12 x GN 1/1, manuelle Steuerung

- › bis zu 48 kg Kartoffeln
- › bis zu 120 Schnitzel
- › bis zu 144 Brötchen

B x T x H/mm: 937 x 890 x 1211  
 Anschlusswert: 400 V / 15,80 kW  
 Artikel-Nr.: **212054**

Preis: **4.585,00 €**

## Kombidämpfer, 7 x GN 1/1, manuelle Steuerung

- › bis zu 28 kg Kartoffeln
- › bis zu 70 Schnitzel
- › bis zu 84 Brötchen

B x T x H/mm: 937 x 885 x 875  
 Anschlusswert: 400 V / 10,50 kW  
 Artikel-Nr.: **212056**

Preis: **3.190,00 €**

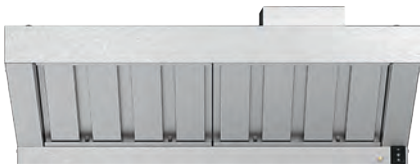

## Kondensationshaube, mit Wasserkühlung

- › Edelstahl
- › 2 abnehmbare und waschbare Edelstahlfilter
- › 2 Geschwindigkeitsstufen

passend für: 212054, 212056  
 B x T x H/mm: 937 x 892 x 323  
 Anschlusswert: 230 V / 0,30 kW  
 Artikel-Nr.: **218001**

Preis: **1.420,00 €**

## mit Wasserkühlung, mit Kohlefilter

passend für: 212054, 212056  
 B x T x H/mm: 937 x 892 x 433  
 Anschlusswert: 230 V / 0,30 kW  
 Artikel-Nr.: **218002**

Preis: **1.645,00 €**



# Kombidämpfer Zubehör black

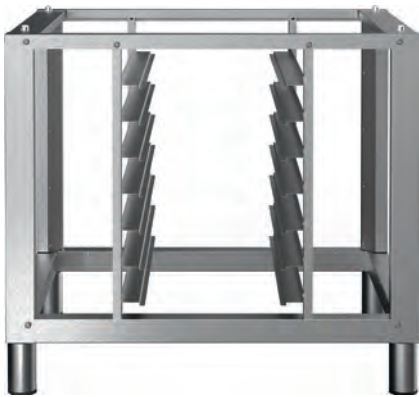

## Untergestell, 7 x GN 1/1 oder 600 x 400

- › Edelstahl
- › Einschubabstand: 80 mm

passend für: 212053 - 212056  
 B x T x H/mm: 930 x 740 x 800  
 Artikel-Nr.: **219038**

Preis: **675,00 €**



## Untergestell

- › Edelstahl

passend für: 212053 - 212056  
 B x T x H/mm: 930 x 740 x 800  
 Artikel-Nr.: **219039**

Preis: **420,00 €**



## Untergestell

- › Edelstahl

passend für: 212053 - 212056  
 B x T x H/mm: 930 x 740 x 700  
 Artikel-Nr.: **219035**

Preis: **410,00 €**

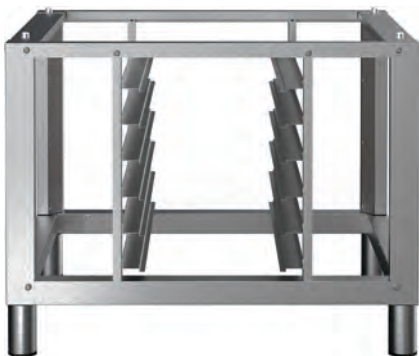

## Untergestell, 6 x GN 1/1 oder 600 x 400

- › Edelstahl
- › Einschubabstand: 80 mm

passend für: 212053 - 212056  
 B x T x H/mm: 930 x 740 x 700  
 Artikel-Nr.: **219034**

Preis: **650,00 €**



## Untergestell

- › Edelstahl

passend für: Stapelset Kombination  
 B x T x H/mm: 930 x 740 x 300  
 Artikel-Nr.: **219040**

Preis: **365,00 €**



## Untergestell

- › Edelstahl

passend für: Stapelset Kombination  
 B x T x H/mm: 930 x 740 x 170  
 Artikel-Nr.: **219041**

Preis: **325,00 €**

i



## Heißluftofen, 4 x 600 x 400 oder GN 1/1, manuelle Steuerung

B x T x H/mm: 750 x 693 x 553  
Anschlusswert: 400 V / 6,70 kW  
Artikel-Nr.: **211053**

Preis: **2.080,00 €**



## Heißluftofen, 4 x 450 x 340 oder GN 2/3, manuelle Steuerung

› inkl. 4 Blechen

B x T x H/mm: 560 x 683 x 530  
Anschlusswert: 230 V / 3,00 kW  
Artikel-Nr.: **211055**

Preis: **1.340,00 €**

- › LED-Beleuchtung
- › manuelle Temperaturregelung
- › Temperatursteuerung bis 260°C
- › Dampffunktion
- › reversierendes Lüfterrad
- › Einschubabstand: 75 mm
- › Wasseranschluss: 3/4"
- › optional mit Schlauchbrause 210163



## Kondensationshaube, mit Wasserkühlung

- › Edelstahl
- › 2 abnehmbare und waschbare  
Edelstahlfilter
- › 2 Geschwindigkeitsstufen

passend für: 211035, 211055  
B x T x H/mm: 460 x 435 x 182  
Anschlusswert: 230 V / 0,02 kW  
Artikel-Nr.: **218008**

Preis: **515,00 €**





## Schlauchbrause

passend für: 212053 - 212056  
 B x T x H/mm: 145 x 395 x 70  
 Artikel-Nr.: **210163**

Preis: **115,00 €**

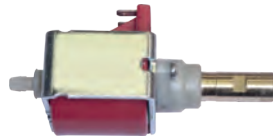

## Wasserpumpe

B x T x H/mm: 180 x 160 x 90  
 Artikel-Nr.: **210160**

Preis: **61,00 €**



## Wasserpumpe Kit

B x T x H/mm: 300 x 275 x 100  
 Artikel-Nr.: **210162**

Preis: **145,00 €**



## Reiniger 10,00 l

Artikel-Nr.: **210167**

Preis: **112,00 €**



## Reinigungssystem Kit

passend für: 212053, 212055  
 B x T x H/mm: 175 x 225 x 60  
 Artikel-Nr.: **210164**

Preis: **610,00 €**



## Stapelset Kit

passend für: 211053  
 B x T x H/mm: 175 x 225 x 100  
 Artikel-Nr.: **210172**

Preis: **167,00 €**

## Abwasser-Anschlusskit für Kombidämpfer und Backöfen

Artikel-Nr.: **210179**

Preis: **63,00 €**



## Rollensatz für Untergestelle, 2 mit + 2 ohne Bremse

passend für: 219034-219035,  
 219038-219041  
 B x T x H/mm: 230 x 330 x 100  
 Artikel-Nr.: **210153**

Preis: **149,00 €**



## Smoker

passend für: 212053 - 212056  
 Artikel-Nr.: **210151**

Preis: **600,00 €**



## Kernsonde

passend für: 212053, 212055  
 Artikel-Nr.: **210152**

Preis: **120,00 €**



## Kernsonde für Sous-Vide

passend für: 212053, 212055  
 Artikel-Nr.: **210178**

Preis: **210,00 €**



**Gärschrank,  
12 x 600 x 400,  
programmierbare Steuerung**

B x T x H/mm: 935 x 893 x 706  
Anschlusswert: 230 V / 2,40 kW  
Artikel-Nr.: **215007**

Preis: **1.875,00 €**



**Gärschrank,  
4 x 600 x 400 oder GN 1/1,  
programmierbare Steuerung**

B x T x H/mm: 935 x 925 x 620  
Anschlusswert: 230 V / 2,40 kW  
Artikel-Nr.: **215013**

Preis: **1.865,00 €**

i

- › digitale Temperaturkontrolle
- › automatische Dampfkontrolle
- › Temperaturregelung bis 60°C
- › digitales 2,4" LCD-Farbdisplay
- › Einschubabstand: 80 mm
- › maximale Belastung pro Blech: 4,00 kg
- › Doppeltür
- › Wasseranschluss: 3/4"



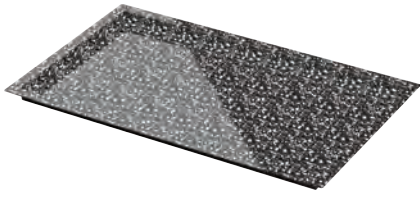

## Multibackblech, Granit, GN 1/1

B x T x H/mm: 530 x 325 x 20  
 Artikel-Nr.: **210127**

Preis: **66,00 €**

B x T x H/mm: 530 x 325 x 40  
 Artikel-Nr.: **210128**

Preis: **70,00 €**

B x T x H/mm: 530 x 325 x 65  
 Artikel-Nr.: **210129**

Preis: **81,00 €**

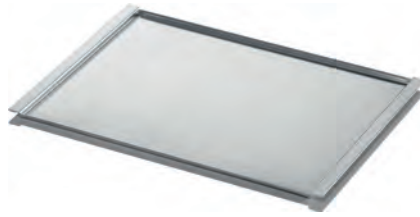

## Blech, Aluminium

B x T x H/mm: 450 x 340 x 15  
 Artikel-Nr.: **210146**

Preis: **37,80 €**

B x T x H/mm: 460 x 340 x 15  
 Artikel-Nr.: **210143**

Preis: **27,50 €**

B x T x H/mm: 600 x 400 x 20  
 Artikel-Nr.: **210138**

Preis: **45,90 €**

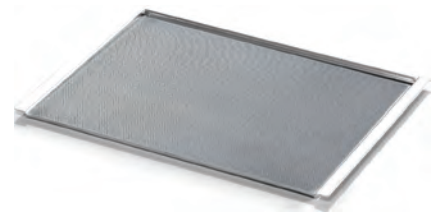

## Lochblech, Aluminium

B x T x H/mm: 450 x 340 x 15  
 Artikel-Nr.: **210147**

Preis: **43,00 €**

B x T x H/mm: 460 x 340 x 15  
 Artikel-Nr.: **210144**

Preis: **39,80 €**

B x T x H/mm: 600 x 400 x 20  
 Artikel-Nr.: **210137**

Preis: **56,00 €**



## Eierblech, GN 1/1

B x T x H/mm: 530 x 325 x 20  
 Artikel-Nr.: **210130**

Preis: **149,00 €**



## Bratgitter, GN 1/1

B x T x H/mm: 530 x 325 x 50  
 Artikel-Nr.: **210120**

Preis: **153,00 €**



## Grillgitter, GN 2/3

B x T x H/mm: 354 x 325 x 50  
 Artikel-Nr.: **210121**

Preis: **135,00 €**



## Multibackplatte, geprägt

B x T x H/mm: 354 x 325 x 11  
 Größe: GN 2/3  
 Artikel-Nr.: **90210023**

Preis: **55,00 €**

B x T x H/mm: 530 x 325 x 11  
 Größe: GN 1/1  
 Artikel-Nr.: **90210022**

Preis: **57,00 €**



## Blech, Teflon

B x T x H/mm: 600 x 400 x 20  
 Artikel-Nr.: **210139**

Preis: **86,00 €**



## Lochblech, Teflon-Aluminium

B x T x H/mm: 450 x 340 x 15  
Artikel-Nr.: **210148**

Preis: **92,00 €**

B x T x H/mm: 460 x 340 x 15  
Artikel-Nr.: **210145**

Preis: **60,00 €**

B x T x H/mm: 600 x 400 x 20  
Artikel-Nr.: **210140**

Preis: **95,00 €**



## Multifunktionsblech, Aluminium, GN 1/1

B x T x H/mm: 530 x 325 x 19  
Artikel-Nr.: **210131**

Preis: **220,00 €**



## Rost, verchromt

B x T x H/mm: 450 x 340 x 9  
Artikel-Nr.: **210180**

Preis: **12,10 €**

B x T x H/mm: 460 x 340 x 8  
Artikel-Nr.: **210141**

Preis: **11,50 €**

B x T x H/mm: 600 x 400 x 8  
Artikel-Nr.: **210135**

Preis: **14,90 €**

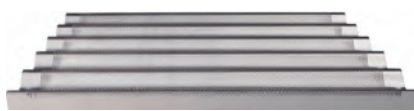

## Lochblech, mit 5 Kanälen, Aluminium

B x T x H/mm: 600 x 400 x 40  
Artikel-Nr.: **210136**

Preis: **79,00 €**



## Rost, Edelstahl

B x T x H/mm: 354 x 325 x 8  
Artikel-Nr.: **210126**

Preis: **26,00 €**

B x T x H/mm: 530 x 325 x 8  
Artikel-Nr.: **210125**

Preis: **33,70 €**



## Einhängegestelle, 4 x GN 2/3

passend für: 211055  
B x T x H/mm: 320 x 80 x 230  
Artikel-Nr.: **210149**

Preis: **21,00 €**



## Spießhalterung, GN 1/1

B x T x H/mm: 530 x 325 x 30  
Artikel-Nr.: **210132**

Preis: **107,00 €**

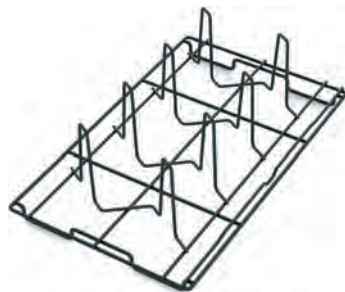

## Hähnchen-Halterung, Teflon, GN 1/1, für 8 Stück

B x T x H/mm: 530 x 325 x 160  
Artikel-Nr.: **210124**

Preis: **162,00 €**



## Rippenrost, Teflon, GN 1/1

B x T x H/mm: 530 x 325 x 140  
Artikel-Nr.: **210133**

Preis: **182,00 €**

# Heißluftöfen black

i

- › Umluftofen
- › Edelstahlgehäuse
- › manuelle Temperaturregelung
- › Temperaturbereich: 65°C bis 260°C
- › Tür mit Doppelverglasung
- › mechanischer Timer 0 bis 120 Minuten



## Heißluftofen, 21 l, 3 x GN 1/2, manuelle Steuerung

- › Innenmaß: 358 x 291 x 219 mm
- › inkl. 3 Roste

B x T x H/mm: 475 x 500 x 380  
Anschlusswert: 230 V / 2,10 kW  
Artikel-Nr.: **211065**

Preis: **385,00 €**



## Heißluftofen, 47 l, 4 x 450 x 330 mm, manuelle Steuerung

- › Innenmaß: 470 x 356 x 250 mm
- › inkl. 4 Roste 450 x 300 mm

B x T x H/mm: 580 x 570 x 406  
Anschlusswert: 230 V / 2,50 kW  
Artikel-Nr.: **211066**

Preis: **605,00 €**



## Heißluftofen, 66 l, 4 x 450 x 330 mm, manuelle Steuerung

- › Innenmaß: 470 x 356 x 355 mm
- › inkl. 4 Roste 450 x 300 mm

B x T x H/mm: 580 x 570 x 510  
Anschlusswert: 230 V / 2,80 kW  
Artikel-Nr.: **211067**

Preis: **690,00 €**



## Heißluftofen, 4 x GN 1/1, manuelle Steuerung

- › Temperaturbereich: 50°C bis 250°C
- › Innenmaß: 555 x 360 x 330 mm
- › Umluft mit Beschwängung
- › Edelstahlgehäuse
- › Innenbeleuchtung
- › Tür mit Doppelverglasung
- › 2 Lüfterräder
- › mechanischer Timer 0 bis 120 Minuten
- › inkl. 3 Bleche

B x T x H/mm: 675 x 600 x 502  
Anschlusswert: 230 V / 2,90 kW  
Artikel-Nr.: **211064**

Preis: **640,00 €**



## Konvektomat, 4 x GN 2/3, manuelle Steuerung

- › Temperaturbereich: 50°C bis 270°C
- › Innenmaß: 390 x 390 x 370 mm
- › Einschubabstand: 75 mm
- › Edelstahlgehäuse
- › Innenbeleuchtung
- › 1 Radialventilator
- › Wahlschalter mit 8 Funktionen (Auftauen, 4 Heißluftmodi, 2 Grillmodi, nur Ventilator)
- › Einbau-Türdichtung
- › Tür mit herausnehmbarer Doppelverglasung
- › herausnehmbare Kondensatschublade
- › herausnehmbare Backblechschiene
- › Timer 0 bis 120 Minuten
- › inkl. 1 Grillrost, Backbleche nicht enthalten

B x T x H/mm: 620 x 600 x 580  
Anschlusswert: 230 V / 3,10 kW  
Artikel-Nr.: **211068**

Preis: **1.400,00 €**



## Ceran-Kochfeld mit Strahlheizkörper, 2,30 kW

- › Ceranglas: 290 x 290 mm
- › Strahlheizkörper: ø 210 mm
- › inkl. Alu-Fettfilter (spülmaschinentauglich)
- › inkl. Kabel und Stecker

B x T x H/mm: 340 x 405 x 100  
 Anschlusswert: 230 V / 2,30 kW  
 Artikel-Nr.: **248001**

Preis: **570,00 €**



## Ceran-Kochfeld mit Strahlheizkörper, 3,00 kW

- › Ceranglas: 350 x 350 mm
- › Strahlheizkörper: ø 230 mm
- › inkl. Alu-Fettfilter (spülmaschinentauglich)
- › inkl. Kabel und Stecker

B x T x H/mm: 400 x 455 x 120  
 Anschlusswert: 230 V / 3,00 kW  
 Artikel-Nr.: **248002**

Preis: **730,00 €**



## Ceran-Kochfeld mit Strahlheizkörper, 2 x 3,00 kW

- › Ceranglas: 350 x 560 mm
- › Strahlheizkörper: 2 x ø 230 mm
- › inkl. Alu-Fettfilter (spülmaschinentauglich)
- › inkl. Kabel und Stecker

B x T x H/mm: 400 x 665 x 120  
 Anschlusswert: 400 V / 6,00 kW  
 Artikel-Nr.: **248003**

Preis: **1.685,00 €**



## Ceran-Kochfeld mit Strahlheizkörper, 2 x 3,00 kW

- › Ceranglas: 350 x 560 mm
- › Strahlheizkörper: 2 x ø 230 mm

B x T x H/mm: 400 x 600 x 200  
 Anschlusswert: 400 V / 6,00 kW  
 Artikel-Nr.: **248004**

Preis: **2.040,00 €**



## Induktions-Kochfeld, 2 Zonen, 2 x 3,50 kW

- › Ceranglas: 350 x 560 mm
- › Induktionsspulen: 2 x ø 230 mm

B x T x H/mm: 400 x 600 x 200  
Anschlusswert: 400 V / 7,00 kW  
Artikel-Nr.: **246018**

Preis: **4.130,00 €**



## Induktions-Wok, 3,50 kW

- › Cuvette: ø 300 mm

B x T x H/mm: 400 x 600 x 200  
Anschlusswert: 230 V / 3,50 kW  
Artikel-Nr.: **246017**

Preis: **2.890,00 €**



## Bratplatte, glatt verchromt

- › Bratfläche: 320 x 520 mm
- › hart verchromt

B x T x H/mm: 400 x 600 x 200  
Anschlusswert: 230 V / 3,30 kW  
Artikel-Nr.: **243015**

Preis: **2.805,00 €**



## Elektro-Bain-Marie, 1 x GN 1/1, H = 150 mm

- › mit Ablaufhahn
- › ohne Behälter und Wasserzulauf

B x T x H/mm: 400 x 600 x 200  
Anschlusswert: 230 V / 1,80 kW  
Artikel-Nr.: **245010**

Preis: **1.615,00 €**



## Elektro-Nudelkocher, 1 x GN 1/1, H = 150 mm

- › 3 Heizstufen
- › inkl. Ablaufhahn und Lochblech
- › ohne Behälter und Wasserzulauf

B x T x H/mm: 400 x 600 x 200  
Anschlusswert: 400 V / 7,00 kW  
Artikel-Nr.: **249002**

Preis: **2.255,00 €**



## Nudelkorb-Set für Nudelkocher

- › Set aus 5 Nudelkörben
- › 1 Korb GN 1/3: 298 x 163 x 160 mm
- › 4 Körbe GN 1/6: 143 x 163 x 160 mm

passend für: 249002  
Artikel-Nr.: **240031**

Preis: **455,00 €**

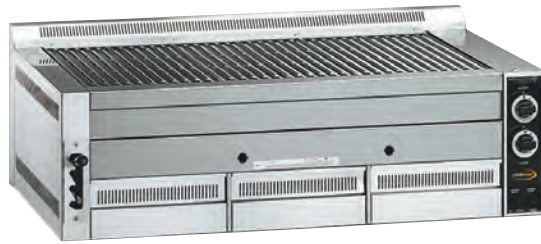

## Gas-Lavasteingrill, 8 Brenner

- › Grillfläche: 960 x 540 mm
- › schwerer Gusseisenrost, wendbar
- › 1 Seite für Fleisch, 1 Seite für Fisch
- › Grillrost 4-fach höhenverstellbar
- › Kochzonen getrennt regelbar

B x T x H/mm: 1140 x 700 x 330  
 Anschlusswert: 23,00 kW  
 Artikel-Nr.: **243110**

Preis: **2.770,00 €**



## Gas-Lavasteingrill, 6 Brenner

- › Grillfläche: 640 x 540 mm
- › schwerer Gusseisenrost, wendbar
- › 1 Seite für Fleisch, 1 Seite für Fisch
- › Grillrost 4-fach höhenverstellbar
- › Kochzonen getrennt regelbar

B x T x H/mm: 810 x 700 x 330  
 Anschlusswert: 17,00 kW  
 Artikel-Nr.: **243109**

Preis: **2.175,00 €**



## Unterschrank mit 2 Flügeltüren

- › zerlegte Lieferung
- › Selbstmontage notwendig

passend für: 243110  
 B x T x H/mm: 1140 x 700 x 520  
 Artikel-Nr.: **240011**

Preis: **1.185,00 €**



## Unterschrank mit 2 Flügeltüren

- › zerlegte Lieferung
- › Selbstmontage notwendig

passend für: 243109  
 B x T x H/mm: 810 x 700 x 520  
 Artikel-Nr.: **240010**

Preis: **1.025,00 €**



## Elektro-Grillplatte, glatt, 1 Heizzone

- › Grillfläche: 320 x 480 mm
- › Temperaturbereich: 50°C bis 300°C
- › Grillfläche aus Stahl, sandgestrahlt
- › Edelstahlkorpus mit Stellfüßen
- › Fettauffangschublade

B x T x H/mm: 330 x 540 x 220  
Anschlusswert: 230 V / 3,00 kW  
Artikel-Nr.: **243001**

Preis: **480,00 €**



## Elektro-Grillplatte, glatt, 2 Heizzonen

- › Grillfläche: 650 x 480 mm
- › Temperaturbereich: 50°C bis 300°C
- › Grillfläche aus Stahl, sandgestrahlt
- › Edelstahlkorpus mit Stellfüßen
- › Fettauffangschublade

B x T x H/mm: 660 x 540 x 220  
Anschlusswert: 400 V / 6,00 kW  
Artikel-Nr.: **243002**

Preis: **755,00 €**



## Elektro-Grillplatte, 1/2 glatt, 1/2 gerillt, 2 Heizzonen

- › Grillfläche: 650 x 480 mm
- › Temperaturbereich: 50°C bis 300°C
- › Grillfläche aus Stahl, sandgestrahlt
- › Edelstahlkorpus mit Stellfüßen
- › Fettauffangschublade

B x T x H/mm: 660 x 540 x 220  
Anschlusswert: 400 V / 6,00 kW  
Artikel-Nr.: **243005**

Preis: **830,00 €**



## Gas-Grillplatte, glatt, 1 Heizzone

- › Grillfläche: 320 x 480 mm
- › Temperaturbereich: 50°C bis 300°C
- › Grillfläche aus Stahl, sandgestrahlt
- › Edelstahlkorpus mit Stellfüßen
- › Fettauffangschublade

B x T x H/mm: 330 x 600 x 220  
Anschlusswert: 4,00 kW  
Artikel-Nr.: **243003**

Preis: **620,00 €**



## Gas-Grillplatte, glatt, 2 Heizzonen

- › Grillfläche: 650 x 480 mm
- › Temperaturbereich: 50°C bis 300°C
- › Grillfläche aus Stahl, sandgestrahlt
- › Edelstahlkorpus mit Stellfüßen
- › Fettauffangschublade

B x T x H/mm: 660 x 600 x 220  
Anschlusswert: 8,00 kW  
Artikel-Nr.: **243004**

Preis: **1.030,00 €**



## Gas-Grillplatte, 1/2 glatt, 1/2 gerillt, 2 Heizzonen

- › Grillfläche: 650 x 480 mm
- › Temperaturbereich: 50°C bis 300°C
- › Grillfläche aus Stahl, sandgestrahlt
- › Edelstahlkorpus mit Stellfüßen
- › Fettauffangschublade

B x T x H/mm: 660 x 600 x 220  
Anschlusswert: 8,00 kW  
Artikel-Nr.: **243006**

Preis: **1.115,00 €**



## Elektro-Grillplatte glatt, 1 Heizzone

- › Grillfläche: 395 x 400 mm
- › Temperaturbereich: 0°C bis 300°C
- › Grillfläche aus Edelstahl
- › Fettauffangschublade

B x T x H/mm: 400 x 500 x 200  
Anschlusswert: 230 V / 3,00 kW  
Artikel-Nr.: **70243016**

Preis: **515,00 €**



## Elektro-Grillplatte glatt, 2 Heizzonen

- › Grillfläche: 595 x 400 mm
- › Temperaturbereich: 0°C bis 300°C
- › Grillfläche aus Edelstahl
- › Fettauffangschublade

B x T x H/mm: 600 x 500 x 200  
Anschlusswert: 400 V / 6,00 kW  
Artikel-Nr.: **70243017**

Preis: **735,00 €**



## Elektro-Grillplatte glatt, 3 Heizzonen

- › Grillfläche: 835 x 400 mm
- › Temperaturbereich: 0°C bis 300°C
- › Grillfläche aus Edelstahl
- › Fettauffangschublade

B x T x H/mm: 840 x 500 x 200  
Anschlusswert: 400 V / 9,00 kW  
Artikel-Nr.: **70243028**

Preis: **955,00 €**



## Elektro-Grillplatte gerillt, 1 Heizzone

- › Grillfläche: 395 x 400 mm
- › Temperaturbereich: 0°C bis 300°C
- › Grillfläche aus Edelstahl
- › Fettauffangschublade

B x T x H/mm: 400 x 500 x 200  
Anschlusswert: 230 V / 3,00 kW  
Artikel-Nr.: **70243021**

Preis: **625,00 €**



## Elektro-Grillplatte gerillt, 2 Heizzonen

- › Grillfläche: 595 x 400 mm
- › Temperaturbereich: 0°C bis 300°C
- › Grillfläche aus Edelstahl
- › Fettauffangschublade

B x T x H/mm: 600 x 500 x 200  
Anschlusswert: 400 V / 6,00 kW  
Artikel-Nr.: **70243022**

Preis: **900,00 €**



## Elektro-Grillplatte, 2/3 glatt 1/3 gerillt, 3 Heizzonen

- › Grillfläche: 835 x 400 mm
- › Temperaturbereich: 0°C bis 300°C
- › Grillfläche aus Edelstahl
- › Fettauffangschublade

B x T x H/mm: 840 x 500 x 200  
Anschlusswert: 400 V / 9,00 kW  
Artikel-Nr.: **70243029**

Preis: **1.160,00 €**

i

- › Außengehäuse aus Edelstahl
- › Grillplatten aus Gusseisen
- › Temperatur stufenlos bis 300°C
- › mit Kontrollleuchte
- › mit Ein- / Ausschalter
- › mit Fettauffangschale



## Elektro-Grillplatte glatt

- › Grillfläche: 700 x 500 mm
- › 2 Heizzonen
- › 2 abgesicherte Steckdosen erforderlich

B x T x H/mm: 700 x 530 x 200  
Anschlusswert: 2 x 230 V / 2 x 2,50 kW  
Artikel-Nr.: **70243026**

Preis: **525,00 €**



## Elektro-Grillplatte 1/2 glatt + 1/2 gerillt

- › Grillfläche: 700 x 500 mm
- › 2 Heizzonen
- › 2 abgesicherte Steckdosen erforderlich

B x T x H/mm: 700 x 530 x 200  
Anschlusswert: 2 x 230 V / 2 x 2,50 kW  
Artikel-Nr.: **70243027**

Preis: **525,00 €**



## Elektro-Grillplatte glatt

- › Grillfläche: 520 x 240 mm
- › 2 Heizzonen

B x T x H/mm: 540 x 330 x 240  
Anschlusswert: 230 V / 2,20 kW  
Artikel-Nr.: **70243024**

Preis: **300,00 €**



## Elektro-Grillplatte 1/2 glatt + 1/2 gerillt

- › Grillfläche: 520 x 240 mm
- › 2 Heizzonen

B x T x H/mm: 540 x 330 x 240  
Anschlusswert: 230 V / 2,20 kW  
Artikel-Nr.: **70243025**

Preis: **300,00 €**

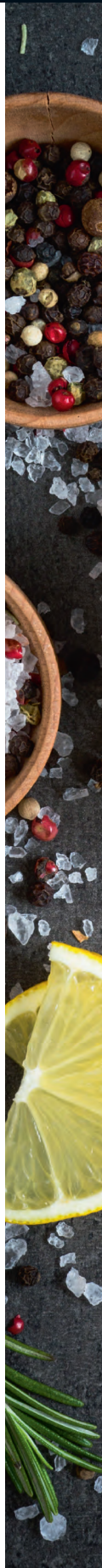



- › Außengehäuse aus Edelstahl
- › Grillplatten aus Gusseisen
- › Temperatur stufenlos bis 300°C
- › mit Kontrollleuchte
- › mit Ein- / Ausschalter
- › mit Fettauffangschale



## Elektro-Kontaktgrill oben + unten gerillt

- › Grillfläche: 250 x 250 mm
- › 1 Heizzone

B x T x H/mm: 290 x 440 x 300  
 Anschlusswert: 230 V / 1,75 kW  
 Artikel-Nr.: **255016**

Preis: **295,00 €**



## Elektro-Kontaktgrill oben + unten gerillt

- › Grillfläche: 360 x 270 mm
- › 1 Heizzone

B x T x H/mm: 410 x 500 x 300  
 Anschlusswert: 230 V / 2,50 kW  
 Artikel-Nr.: **255009**

Preis: **340,00 €**



## Elektro-Kontaktgrill oben + unten glatt

- › Grillfläche: 360 x 270 mm
- › 1 Heizzone

B x T x H/mm: 410 x 500 x 300  
 Anschlusswert: 230 V / 2,50 kW  
 Artikel-Nr.: **255021**

Preis: **340,00 €**



## Elektro-Kontaktgrill oben + unten gerillt

- › Grillfläche: 450 x 270 mm
- › 1 Heizzone

B x T x H/mm: 510 x 500 x 300  
 Anschlusswert: 230 V / 3,00 kW  
 Artikel-Nr.: **255010**

Preis: **395,00 €**



## Elektro-Kontaktgrill oben + unten gerillt

- › Grillfläche: 520 x 240 mm
- › 2 Heizzonen

B x T x H/mm: 560 x 440 x 300  
 Anschlusswert: 230 V / 3,50 kW  
 Artikel-Nr.: **255011**

Preis: **495,00 €**



## Elektro-Kontaktgrill, oben gerillt + unten glatt

- › Grillfläche: 450 x 270 mm
- › 2 Heizzonen
- › Ober- und Unterhitze getrennt regelbar

B x T x H/mm: 510 x 500 x 300  
Anschlusswert: 230 V / 3,00 kW  
Artikel-Nr.: **255014**

Preis: **480,00 €**



## Elektro-Kontaktgrill, oben gerillt unten 1/2 gerillt + 1/2 glatt

- › 2 Grillflächen: 360 x 270 mm
- › 2 getrennte Heizzonen
- › 2 x 230 V Anschluss erforderlich

B x T x H/mm: 820 x 500 x 300  
Anschlusswert: 230 V / 5,00 kW  
Artikel-Nr.: **255017**

Preis: **635,00 €**



## Elektro-Kontaktgrill, oben gerillt + unten glatt

- › Grillfläche: 450 x 270 mm
- › 1 Heizzone

B x T x H/mm: 510 x 500 x 300  
Anschlusswert: 230 V / 3,00 kW  
Artikel-Nr.: **255012**

Preis: **395,00 €**



## Elektro-Kontaktgrill, oben + unten glatt

- › Grillfläche: 450 x 270 mm
- › 1 Heizzone

B x T x H/mm: 510 x 500 x 300  
Anschlusswert: 230 V / 3,00 kW  
Artikel-Nr.: **255022**

Preis: **395,00 €**



## Elektro-Kontaktgrill, oben gerillt + unten glatt

- › Grillfläche: 520 x 240 mm
- › 2 Heizzonen,  
Temperatur getrennt regelbar

B x T x H/mm: 560 x 440 x 300  
Anschlusswert: 230 V / 3,50 kW  
Artikel-Nr.: **255013**

Preis: **495,00 €**



- › Korpus aus rostfreiem Stahl
- › schnelle Temperaturleistung
- › einfach zu reinigen
- › mit Fettauffangschale
- › Temperatur bis 300°C
- › obere Platte selbstausgleichend
- › untere Platte glatt, Dicke 5 mm



## Glaskeramik-Kontaktgrill, oben + unten glatt

› Grillfläche: 270 x 300 mm

B x T x H/mm: 340 x 450 x 190  
Anschlusswert: 230 V / 1,70 kW  
Artikel-Nr.: **255023**

Preis: **975,00 €**



## Glaskeramik-Kontaktgrill, oben + unten glatt

› Grillfläche: 400 x 300 mm

B x T x H/mm: 490 x 450 x 190  
Anschlusswert: 230 V / 2,00 kW  
Artikel-Nr.: **255025**

Preis: **1.125,00 €**



## Glaskeramik-Kontaktgrill, oben + unten glatt

› Grillfläche: 550 x 300 mm

B x T x H/mm: 630 x 450 x 190  
Anschlusswert: 230 V / 3,40 kW  
Artikel-Nr.: **255027**

Preis: **1.605,00 €**



## Glaskeramik-Kontaktgrill, oben gerillt + unten glatt

› Grillfläche: 270 x 300 mm

B x T x H/mm: 340 x 450 x 190  
Anschlusswert: 230 V / 1,70 kW  
Artikel-Nr.: **255024**

Preis: **1.105,00 €**



## Glaskeramik-Kontaktgrill, oben gerillt + unten glatt

› Grillfläche: 400 x 300 mm

B x T x H/mm: 490 x 450 x 190  
Anschlusswert: 230 V / 2,00 kW  
Artikel-Nr.: **255026**

Preis: **1.195,00 €**



## Glaskeramik-Kontaktgrill, oben gerillt + unten glatt

› Grillfläche: 550 x 300 mm

B x T x H/mm: 630 x 450 x 190  
Anschlusswert: 230 V / 3,40 kW  
Artikel-Nr.: **255028**

Preis: **1.720,00 €**



## Elektro-Hockerkocher, 5,00 kW

- › Kochfeld ø 400 mm
- › 4-stufige Leistungssteuerung

B x T x H/mm: 568 x 568 x 570  
 Anschlusswert: 400 V / 5,00 kW  
 Artikel-Nr.: **242001**

Preis: **1.245,00 €**



## Gas-Hockerkocher, 10,00 kW

- › 1 Brenner
- › Brenner abnehmbar

B x T x H/mm: 605 x 605 x 460  
 Anschlusswert: 10,00 kW  
 Artikel-Nr.: **247006**

Preis: **855,00 €**



## Elektro-Reiskocher, 5 l

- › Abschaltautomatik
- › Warmhaltefunktion
- › Innenbehälter antihafbeschichtet
- › mit Siebeinsatz und Reislöffel
- › mit Reismengen-Messbecher

B x T x H/mm: 311 x 289 x 284  
 Anschlusswert: 230 V / 0,65 kW  
 Artikel-Nr.: **236005**

Preis: **97,00 €**



## Gas-Kochfläche, 6,50 kW

- › 1 Brenner
- › Brenner abnehmbar

B x T x H/mm: 340 x 490 x 210  
 Anschlusswert: 6,50 kW  
 Artikel-Nr.: **242002**

Preis: **695,00 €**



## Gas-Kochfläche, 13,00 kW

- › 2 Brenner, 2 x 6,50 kW
- › Brenner abnehmbar

B x T x H/mm: 680 x 490 x 210  
 Anschlusswert: 13,00 kW  
 Artikel-Nr.: **242003**

Preis: **1.085,00 €**



- › Tischmodell
- › mit Piezozünder
- › inkl. Schlauchbruchsicherung
- › inkl. Gewerbedruckregler



## Profi-Gasbräter, 3-flammig mit Pfanne

- › mit emaillierter Pfanne

B x T x H/mm: 650 x 530 x 270  
 Anschlusswert: 10,80 kW  
 Artikel-Nr.: **263030**

Preis: **500,00 €**



## Profi-Gasgrill, 3-flammig mit Rost

- › mit Grillrost und Fettwanne
- › inkl. Flammabdeckung

B x T x H/mm: 650 x 530 x 270  
 Anschlusswert: 10,80 kW  
 Artikel-Nr.: **263031**

Preis: **485,00 €**



## Untergestell, fahrbar

- › mit Zwischenboden

passend für: 263030, 263031  
 B x T x H/mm: 640 x 525 x 860  
 Artikel-Nr.: **260036**

Preis: **139,00 €**



## Untergestell

- › nicht fahrbar
- › mit Zwischenboden

passend für: 263030, 263031  
 B x T x H/mm: 640 x 525 x 850  
 Artikel-Nr.: **260037**

Preis: **115,00 €**



## Profi-Gasgrill, 5-flammig mit 1/2 Rost und 1/2 Pfanne

- › Tischmodell
- › mit Grillrost und emaillierter Pfanne
- › mit Piezozünder
- › inkl. Flammabdeckung und Fettwanne
- › inkl. Schlauchbruchsicherung
- › inkl. Gewerbedruckregler

B x T x H/mm: 970 x 530 x 270  
 Anschlusswert: 18,00 kW  
 Artikel-Nr.: **263029**

Preis: **1.145,00 €**



## Profi-Gasgrill, 6-flammig mit 3/5 Rost und 2/5 Pfanne

- › Tischmodell
- › mit Grillrost und emaillierter Pfanne
- › mit Piezozünder
- › inkl. Flammabdeckung und Fettwanne
- › inkl. Schlauchbruchsicherung
- › inkl. Gewerbedruckregler

B x T x H/mm: 1150 x 530 x 270  
 Anschlusswert: 22,00 kW  
 Artikel-Nr.: **263032**

Preis: **1.245,00 €**



## Profi-Gasgrill, 5-flammig, fahrbar, mit 1/2 Rost und 1/2 Pfanne

- › fest verschweißtes Untergestell, fahrbar
- › mit Grillrost und emaillierter Pfanne
- › mit Piezozünder
- › inkl. Flammabdeckung und Fettwanne
- › inkl. Schlauchbruchsicherung
- › inkl. Gewerbedruckregler

B x T x H/mm: 970 x 530 x 810  
 Anschlusswert: 18,00 kW  
 Artikel-Nr.: **263027**

Preis: **1.525,00 €**

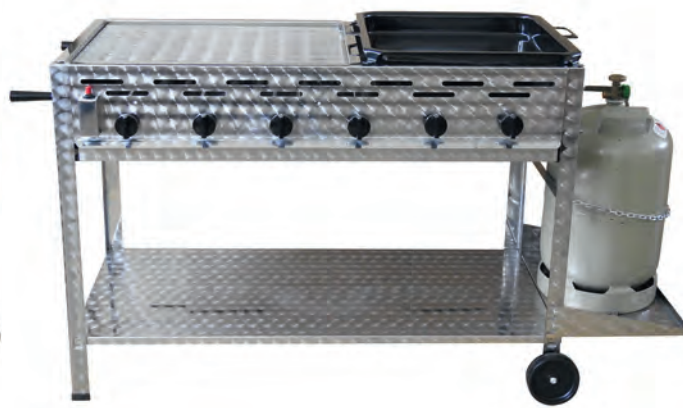

## Profi-Gasgrill, 6-flammig, fahrbar, mit 3/5 Rost und 2/5 Pfanne

- › fest verschweißtes Untergestell, fahrbar
- › mit Grillrost und emaillierter Pfanne
- › mit Piezozünder
- › inkl. Flammabdeckung und Fettwanne
- › inkl. Schlauchbruchsicherung
- › inkl. Gewerbedruckregler

B x T x H/mm: 1100 x 530 x 810  
 Anschlusswert: 22,00 kW  
 Artikel-Nr.: **263028**

Preis: **1.690,00 €**



## Dönermesser

- › Nenn Drehzahl: 7000 U/min.
- › Schnitttiefe stufenlos einstellbar: 1 bis 10 mm
- › Tageskapazität: 90,00 kg
- › Gewicht Handschneidegerät: 906 g
- › elektrisches Kreismesser zum professionellen Schneiden von Gyros, Kebab und Shoarma
- › funktionales und ergonomisches Hygiene-Design
- › robust und extrem leicht
- › verschleißfreier Hebelschalter
- › Ersatzsicherung für Netzteil
- › Edelstahl-Ablageschale
- › Schleifwerkzeug

Anschlusswert: 230 V / 0,20 kW  
 Artikel-Nr.: **256007**

Preis: **960,00 €**



## Dönerschaufel

ø/mm: 220  
 Artikel-Nr.: **250001**

Preis: **47,50 €**

ø/mm: 260  
 Artikel-Nr.: **250002**

Preis: **55,00 €**

ø/mm: 300  
 Artikel-Nr.: **250003**

Preis: **62,00 €**



## Ablageschale für Dönermesser

- › Edelstahl, spülmaschinenfest
- › mit Gummifüßen

B x T x H/mm: 210 x 150 x 80  
 Artikel-Nr.: **256005**

Preis: **59,00 €**



## Gas-Dönergrill GD3

- › für max. 40,00 kg Fleisch bei 450 mm Höhe
- › 3 Doppelbrenner mit 3 Heizzonen
- › inkl. Motor und eckiger Fettwanne
- › Dönerschaufel nicht im Lieferumfang
- › 230 V Anschluss erforderlich

B x T x H/mm: 525 x 680 x 920  
 Anschlusswert: 8,40 kW  
 Artikel-Nr.: **254010**

Preis: **1.070,00 €**



## Gas-Dönergrill GD4

- › für max. 70,00 kg Fleisch bei 630 mm Höhe
- › 4 Doppelbrenner mit 4 Heizzonen
- › inkl. Motor und eckiger Fettwanne
- › Dönerschaufel nicht im Lieferumfang
- › 230 V Anschluss erforderlich

B x T x H/mm: 550 x 740 x 1120  
 Anschlusswert: 14,00 kW  
 Artikel-Nr.: **254011**

Preis: **1.110,00 €**



› Temperaturbereich: 0°C bis 90°C

› Korpus aus Edelstahl



**Elektro-Bain-Marie  
mit Ablaufhahn  
1 x GN 1/1, H = 150 mm**

B x T x H/mm: 340 x 540 x 250  
Anschlusswert: 230 V / 1,00 kW  
Artikel-Nr.: **245012**

Preis: **305,00 €**



**Elektro-Bain-Marie  
mit Ablaufhahn  
1 x GN 1/1, H = 200 mm**

B x T x H/mm: 340 x 540 x 300  
Anschlusswert: 230 V / 1,00 kW  
Artikel-Nr.: **245013**

Preis: **415,00 €**



**Elektro-Bain-Marie  
mit Ablaufhahn  
2 x GN 1/1, H = 150 mm**

B x T x H/mm: 690 x 540 x 250  
Anschlusswert: 230 V / 2,00 kW  
Artikel-Nr.: **245015**

Preis: **505,00 €**



**Elektro-Bain-Marie  
mit Ablaufhahn  
2 x GN 1/1, H = 200 mm**

B x T x H/mm: 690 x 540 x 300  
Anschlusswert: 230 V / 2,00 kW  
Artikel-Nr.: **245016**

Preis: **685,00 €**



› Heizspirale komplett herausnehmbar



## Elektro-Fritteuse, 2 x 10 l mit Ablasshahn

› Korbgröße: 300 x 240 x 120 mm  
› 2 x 8,10 kW Anschluss erforderlich

B x T x H/mm: 720 x 420 x 370  
Anschlusswert: 400 V / 16,20 kW  
Artikel-Nr.: **244007**

Preis: **1.115,00 €**



## Elektro-Fritteuse, 10 l mit Ablasshahn

› Korbgröße: 300 x 240 x 120 mm  
› mit Kaltzone

B x T x H/mm: 360 x 420 x 370  
Anschlusswert: 400 V / 8,10 kW  
Artikel-Nr.: **244004**

Preis: **585,00 €**



## Gebäck- und Fischfritteuse, 16 l mit Ablasshahn

› Korbgröße: 455 x 245 x 80 mm

B x T x H/mm: 540 x 450 x 370  
Anschlusswert: 400 V / 9,00 kW  
Artikel-Nr.: **244008**

Preis: **715,00 €**

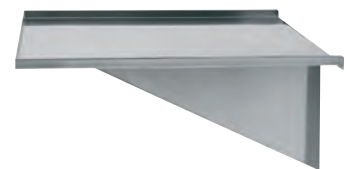

## Abtropfvorrichtung für Gebäck- und Fischfritteusen

passend für: 244008  
Artikel-Nr.: **240002**

Preis: **56,00 €**

i



## Elektro-Fritteuse, 6 l mit Ablasshahn

› inkl. 1 Korb 190 x 230 x 120 mm

B x T x H/mm: 270 x 470 x 270  
Anschlusswert: 230 V / 3,20 kW  
Artikel-Nr.: **244022**

Preis: **1.120,00 €**

B x T x H/mm: 270 x 470 x 270  
Anschlusswert: 400 V / 6,00 kW  
Artikel-Nr.: **244023**

Preis: **1.125,00 €**



## Elektro-Fritteuse, 2 x 6 l mit Ablasshahn

› inkl. 2 Körbe 190 x 230 x 120 mm  
› eine Zuleitung 32 A

B x T x H/mm: 600 x 470 x 270  
Anschlusswert: 400 V / 12,00 kW  
Artikel-Nr.: **244024**

Preis: **1.990,00 €**



## Elektro-Fritteuse, 8 l mit Ablasshahn

› inkl. 1 Korb 230 x 280 x 100 mm  
› eine Zuleitung 16 A

B x T x H/mm: 300 x 600 x 270  
Anschlusswert: 400 V / 8,00 kW  
Artikel-Nr.: **244036**

Preis: **2.235,00 €**



## Elektro-Fritteuse, 2 x 8 l mit Ablasshahn

› inkl. 2 Körbe 230 x 280 x 100 mm  
› eine Zuleitung 32 A

B x T x H/mm: 600 x 600 x 270  
Anschlusswert: 400 V / 16,00 kW  
Artikel-Nr.: **244037**

Preis: **3.465,00 €**

- › vollständig aus CNS-Edelstahl
- › Heizkörper mit Klappmechanismus
- › mit Grobsieb und Deckel





- › Korpus aus Edelstahl
- › Arbeits- und Sicherheitsthermostat
- › mit Mikroschalter und Kaltzone
- › Heizelemente abnehmbar
- › Temperaturbereich: 50°C bis 180°C



## Elektro-Fritteuse, 4 l

› Korbgröße: 140 x 240 x 100 mm

B x T x H/mm: 245 x 430 x 310  
 Anschlusswert: 230 V / 2,00 kW  
 Artikel-Nr.: **70244027**

Preis: **170,00 €**



## Elektro-Fritteuse, 8 l

› Korbgröße: 220 x 240 x 100 mm

B x T x H/mm: 340 x 430 x 310  
 Anschlusswert: 230 V / 3,25 kW  
 Artikel-Nr.: **70244029**

Preis: **215,00 €**



## Elektro-Fritteuse, 2 x 4 l

› Korbgröße: 140 x 240 x 100 mm

B x T x H/mm: 430 x 430 x 310  
 Anschlusswert: 2 x 230 V / 2 x 2,00 kW  
 Artikel-Nr.: **70244028**

Preis: **315,00 €**



## Elektro-Fritteuse, 2 x 8 l

› Korbgröße: 220 x 240 x 100 mm

B x T x H/mm: 620 x 430 x 310  
 Anschlusswert: 2 x 230 V / 2 x 3,25 kW  
 Artikel-Nr.: **70244030**

Preis: **405,00 €**



## Elektro-Fritteuse, 8 l mit Ablasshahn

- › Korbgröße: 220 x 240 x 100 mm
- › Arbeits- und Sicherheitsthermostat

B x T x H/mm: 340 x 430 x 355  
 Anschlusswert: 230 V / 3,25 kW  
 Artikel-Nr.: **70244031**

Preis: **325,00 €**



## Elektro-Fritteuse, 2 x 8 l mit Ablasshahn

- › Korbgröße: 220 x 240 x 100 mm
- › Arbeits- und Sicherheitsthermostat

B x T x H/mm: 620 x 430 x 355  
 Anschlusswert: 2 x 230 V / 2 x 3,25 kW  
 Artikel-Nr.: **70244032**

Preis: **595,00 €**

- i**
- › Korpus aus Edelstahl
  - › Arbeits- und Sicherheitsthermostat
  - › mit Mikroschalter und Kaltzone
  - › Heizelemente abnehmbar
  - › Temperaturbereich: 50°C bis 180°C



## Elektro-Fritteuse, 12 l mit Ablasshahn

- › inkl. 1 Korb 210 x 280 x 120 mm

B x T x H/mm: 400 x 700 x 850  
 Anschlusswert: 400 V / 9,00 kW  
 Artikel-Nr.: **70244019**

Preis: **1.210,00 €**



## Elektro-Fritteuse, 2 x 12 l mit Ablasshahn

- › inkl. 2 Körbe 210 x 280 x 120 mm

B x T x H/mm: 800 x 700 x 850  
 Anschlusswert: 2 x 400 V / 2 x 9,00 kW  
 Artikel-Nr.: **70244020**

Preis: **2.150,00 €**



- › Temperatureinstellung: 5°C bis 95°C
- › Zeiteinstellung: 5 min. bis 99 h
- › Anzeigaauflösung: 0,1°C
- › max. Temperaturabweichung: ±0,5°C
- › mit EU-Stecker



## Sous-Vide Garer CHEF-S

- › geeignet für Behälter bis 30,00 l

B x T x H/mm: 71 x 145 x 340  
 Anschlusswert: 230 V / 1,50 kW  
 Artikel-Nr.: **90241003**

Preis: **325,00 €**



## Sous-Vide Garer CHEF-S2

- › geeignet für Behälter bis 80,00 l

B x T x H/mm: 160 x 142 x 326  
 Anschlusswert: 230 V / 2,30 kW  
 Artikel-Nr.: **90241004**

Preis: **550,00 €**



## Isolationskugeln

- › für Sous-vide-Anwendungen zur Reduzierung von Verdunstung
- › wiederverwendbar
- › Material: Polypropylen, 100% BPA-frei
- › Gewicht: ca. 1,3 g pro Kugel
- › hitzebeständig bis 100°C
- › geruchsneutral und schadstoffgeprüft
- › Lieferumfang: 250 Isolationskugeln, Netz-Aufbewahrungsbeutel mit Kordelzug, Anleitung

ø/mm: 20  
 Artikel-Nr.: **90240015**

Preis: **20,00 €**



## Sous-Vide Garer, bis 50 l, zum Einhängen

- › für GN Behälter bis 50,00 l (nicht enthalten)
- › Korpus aus Edelstahl

B x T x H/mm: 150 x 240 x 390  
 Anschlusswert: 230 V / 2,00 kW  
 Artikel-Nr.: **245020**

Preis: **1.055,00 €**



## Sous-Vide Garer, 25 l, mit Ablasshahn

- › Korpus und Behälter aus Edelstahl
- › Ablasshahn mit Sicherheitsventil
- › Behälter fest, Rack herausnehmbar

B x T x H/mm: 410 x 522 x 360  
 Anschlusswert: 230 V / 2,00 kW  
 Artikel-Nr.: **245019**

Preis: **825,00 €**

- › Gerät zum Vakuumgaren
- › Steuerung mit 5 Garprogrammen
- › Display für Wassertemperatur, Kerntemperaturfühler und Timer
- › Stopp bei fehlendem Wasser
- › Lieferung ohne Kerntemperaturfühler



## Elektro-Nudelkocher

- › 1 Becken, H = 200 mm, mit Ablaufhahn
- › Temperaturbereich: 0°C bis 110°C
- › Korpus aus Edelstahl
- › Becken, Körbe, Korbauflegefläche, Bodengitter aus Edelstahl
- › inkl. 2 Körbe: 125 x 125 x 200 mm
- › inkl. 1 Korb: 275 x 150 x 200 mm

B x T x H/mm: 400 x 700 x 340  
 Anschlusswert: 230 V / 3,50 kW  
 Artikel-Nr.: **249006**

Preis: **1.045,00 €**



## Kerntemperaturfühler für Sous-Vide Garer

passend für: 245019-245020  
 Artikel-Nr.: **240054**

Preis: **152,00 €**



- › Frontausgabe
- › Ober- und Unterhitze regulierbar



## Durchlauf-Toaster, 180 Scheiben/h

- › für 3 Scheiben Brot oder Brötchen,  
max. B x H: 245 x 64 mm
- › Energiesparmodus

B x T x H/mm: 289 x 416 x 387  
Anschlusswert: 230 V / 1,30 kW  
Artikel-Nr.: **222005**

Preis: **1.360,00 €**



## Durchlauf-Toaster, 360 Scheiben/h

- › für 6 Scheiben Brot oder Brötchen
- › Gebäck / Brötchen,  
max. Größe: ø 254 mm, H 76 mm

B x T x H/mm: 368 x 451 x 378  
Anschlusswert: 230 V / 1,80 kW  
Artikel-Nr.: **222004**

Preis: **1.710,00 €**



## Pop Up-Toaster, 220 Scheiben/h

- › extrabreite Toastschlitze
- › mit 2 unabhängigen Heizzonen
- › stufenloser Bräunungsregler
- › mit Hitzeschutzisolierung
- › ausziehbare Krümelschubblade

B x T x H/mm: 343 x 359 x 235  
Anschlusswert: 230 V / 2,00 kW  
Artikel-Nr.: **222006**

Preis: **635,00 €**

i

- › Timer: 0 bis 15 min.
- › mit Quarz-Heizelementen
- › mit Betriebs-Kontollleuchte



## Toaster mit Timer, 1 Heizebene

› inkl. 3 Zangen

B x T x H/mm: 440 x 240 x 250  
Anschlusswert: 230 V / 2,00 kW  
Artikel-Nr.: **70222010**

Preis: **250,00 €**



## Toaster mit Timer, 2 Heizebenen

› inkl. 6 Zangen

B x T x H/mm: 440 x 240 x 380  
Anschlusswert: 230 V / 3,00 kW  
Artikel-Nr.: **70222011**

Preis: **335,00 €**



## Durchlauftoaster, 144 Scheiben/h

- › Gehäuse: Edelstahl belüftet
- › 3-stufige Temperaturregelung
- › Ein-/Aus-Schalter für Motorsteuerung
- › Transportband: 1 Durchlauf = 57 sec.
- › nur für Brot, Burgerbuns, Toast geeignet
- › max. 115 mm Höhe
- › max. 290 mm Bandbreite

B x T x H/mm: 480 x 660 x 480  
Anschlusswert: 230 V / 2,20 kW  
Artikel-Nr.: **70222012**

Preis: **690,00 €**



- › Temperatur stufenlos regelbar, 50°C bis 300°C
- › mit Kontrollleuchte
- › Ein- / Ausschalter
- › mit Fettauffangschale



## Waffeleisen Classic

- › Gusseisen-Backplatte
- › 2 Waffeln à 105 x 165 x 15 mm

B x T x H/mm: 290 x 440 x 320  
 Anschlusswert: 230 V / 2,20 kW  
 Artikel-Nr.: **225008**

Preis: **420,00 €**



## Doppel-Waffeleisen Classic

- › Gusseisen-Backplatten
- › 4 Waffeln à 105 x 165 x 15 mm
- › 2 Steckdosen erforderlich:  
2x 230 V / 2,20 kW

B x T x H/mm: 580 x 440 x 320  
 Anschlusswert: 230 V / 4,40 kW  
 Artikel-Nr.: **225009**

Preis: **790,00 €**



## Waffeleisen Brüssel

- › Gusseisen-Backplatten
- › 2 Waffeln à 105 x 165 x 28 mm
- › Aufheizzeit: 10 bis 15 min.

B x T x H/mm: 300 x 440 x 320  
 Anschlusswert: 230 V / 2,20 kW  
 Artikel-Nr.: **225026**

Preis: **505,00 €**



## Waffeleisen Brüssel, mit Timer

- › Gusseisen-Backplatten, teflonbeschichtet
- › 2 Waffeln à 105 x 165 x 28 mm
- › Aufheizzeit: 10 bis 15 min.

B x T x H/mm: 300 x 440 x 320  
 Anschlusswert: 230 V / 2,20 kW  
 Artikel-Nr.: **225022**

Preis: **595,00 €**

i



## Waffeleisen Amore

- › Gusseisen-Backplatte, teflonbeschichtet
- › 1 Waffel à ø 160 mm

B x T x H/mm: 300 x 440 x 320  
 Anschlusswert: 230 V / 2,20 kW  
 Artikel-Nr.: **225020**

Preis: **420,00 €**



## Doppel-Waffeleisen Amore

- › Gusseisen-Backplatten, teflonbeschichtet
- › 2 Waffeln à ø 160 mm
- › 2 Steckdosen erforderlich: 2x 230 V / 2,20 kW

B x T x H/mm: 600 x 440 x 320  
 Anschlusswert: 230 V / 4,40 kW  
 Artikel-Nr.: **225021**

Preis: **790,00 €**

› Temperatur stufenlos regelbar, 50°C bis 300°C

› mit Kontrollleuchte

› Ein- / Ausschalter

› mit Fettauffangschale



## Waffeleisen Waffelino

- › Gusseisen-Backplatten, teflonbeschichtet
- › 3 Waffeln à 49 x 205 x 26 mm

B x T x H/mm: 300 x 440 x 320  
 Anschlusswert: 230 V / 2,20 kW  
 Artikel-Nr.: **225027**

Preis: **495,00 €**



- › Grauguss-Backplatte, teflonbeschichtet
- › Temperatur stufenlos regelbar, 50°C bis 300°C



## Elektro-Crêpière, 1 Backfläche ø 400 mm

- › mit Kontrollleuchte
- › Ein- / Ausschalter

ø x H/mm: 400 x 180  
 Anschlusswert: 230 V / 3,00 kW  
 Artikel-Nr.: **223009**

Preis: **365,00 €**



## Elektro-Crêpière, 1 Backfläche ø 400 mm

- › mit Aufbewahrungsschublade
- › inkl. Holzverteiler

B x T x H/mm: 450 x 520 x 240  
 Anschlusswert: 230 V / 3,00 kW  
 Artikel-Nr.: **223007**

Preis: **415,00 €**



## Elektro-Crêpière, 2 Backflächen ø 400 mm

- › mit Aufbewahrungsschublade
- › inkl. Holzverteiler
- › 2 Steckdosen erforderlich:  
2 x 230 V / 3,00 kW

B x T x H/mm: 900 x 520 x 240  
 Anschlusswert: 230 V / 6,00 kW  
 Artikel-Nr.: **223008**

Preis: **760,00 €**



## Wurstchenwärmer, 2 x GN 1/2 mit Ablasshahn, Klappdeckel

- › Temperatur: 30°C bis 90°C
- › für Behälter Höhe 150 mm

B x T x H/mm: 530 x 330 x 220  
Anschlusswert: 230 V / 2,00 kW  
Artikel-Nr.: **262003**

Preis: **435,00 €**



## Hot Dog-Rollengrill, 11 Rollen

- › zum Erhitzen und Garen von Wurstchen
- › schnelles und gleichmäßiges Garen, verleiht den Produkten den typischen Geschmack und die typische Farbe von gegrillten Produkten
- › manuelles Wenden ist nicht nötig
- › Edelstahlgehäuse
- › 11 Edelstahlrollen, ø 25 mm, Länge: 467 mm
- › doppelter Thermostat zur Temperaturregelung

B x T x H/mm: 560 x 530 x 200  
Anschlusswert: 230 V / 2,20 kW  
Artikel-Nr.: **261106**

Preis: **260,00 €**



## Hot Dog-Gerät

- › Temperatur: 0°C bis 90°C
- › Gehäuse aus Edelstahl

B x T x H/mm: 280 x 270 x 400  
Anschlusswert: 230 V / 0,80 kW  
Artikel-Nr.: **261005**

Preis: **380,00 €**



## Hot Dog-Gerät mit Brötchenspießen

- › Temperatur: 30°C bis 90°C
- › Edelstahlkorb

B x T x H/mm: 480 x 300 x 350  
Anschlusswert: 230 V / 1,10 kW  
Artikel-Nr.: **261001**

Preis: **450,00 €**

i

› nicht für dauerhaften gewerblichen Einsatz geeignet



## Gas-Hockerkocher, 8,50 kW

- › mit Piezozünder und Zündsicherung
- › mit Gewerbedruckregler
- › inkl. Schlauchbruchsicherung

B x T x H/mm: 400 x 400 x 170  
Anschlusswert: 8,50 kW  
Artikel-Nr.: **70247004**

Preis: **210,00 €**



## Würstchenwärmer 1 x GN 1/2, H = 150 mm

- › Temperaturbereich: 30°C bis 90°C
- › mit Kontrollleuchte

B x T x H/mm: 265 x 330 x 220  
Anschlusswert: 230 V / 1,00 kW  
Artikel-Nr.: **70262002**

Preis: **195,00 €**



## Pizzaofen, 1 Backkammer, für 4 Pizzen ø 360 mm

› Innenmaß: 720 x 720 x 140 mm

B x T x H/mm: 1010 x 850 x 420  
Anschlusswert: 400 V / 6,00 kW  
Artikel-Nr.: **531024**

Preis: **1.365,00 €**



## Pizzaofen, 1 Backkammer, für 6 Pizzen ø 360 mm

› Innemaß: 720 x 1080 x 140 mm

B x T x H/mm: 1010 x 1210 x 420  
Anschlusswert: 400 V / 9,00 kW  
Artikel-Nr.: **531026**

Preis: **1.575,00 €**

- › Temperaturbereich von 50°C bis 500°C regelbar
- › Ober- und Unterhitze getrennt regelbar
- › Backkammer aus aluminiertem Blech
- › Fassade aus rustikal lackiertem Metall
- › mit Innenbeleuchtung
- › mechanische Regelung, mit Ein-/Aussschalter
- › hitzebeständiges Sichtfenster



## Pizzaofen, 2 Backkammern, für 8 Pizzen ø 360 mm

› 2 x Innenmaß: 720 x 720 x 140 mm

B x T x H/mm: 1010 x 850 x 750  
Anschlusswert: 400 V / 12,00 kW  
Artikel-Nr.: **531025**

Preis: **2.135,00 €**



## Pizzaofen, 2 Backkammern, für 12 Pizzen ø 360 mm

› 2 x Innenmaß: 720 x 1080 x 140 mm

B x T x H/mm: 1010 x 1210 x 750  
Anschlusswert: 400 V / 18,00 kW  
Artikel-Nr.: **531027**

Preis: **2.645,00 €**



## Untergestelle

› Stahlblech, lackiert

passend für: Öfen für 4 Pizzen  
B x T x H/mm: 1010 x 850 x 980  
Artikel-Nr.: **530017**

Preis: **285,00 €**

passend für: Öfen für 6 Pizzen  
B x T x H/mm: 1010 x 1210 x 980  
Artikel-Nr.: **530018**

Preis: **340,00 €**

passend für: Öfen für 8 Pizzen  
B x T x H/mm: 1010 x 850 x 850  
Artikel-Nr.: **530019**

Preis: **285,00 €**

passend für: Öfen für 12 Pizzen  
B x T x H/mm: 1010 x 1210 x 850  
Artikel-Nr.: **530020**

Preis: **340,00 €**



- › Temperaturbereich: 85°C bis 455°C
- › Frontausführung in Edelstahl
- › Innenausführung aus verzinktem Stahlblech
- › extra große Sichtfenster mit hitzebeständigem Glas
- › Innenbeleuchtung je Backkammer
- › Ober- und Unterhitze getrennt schaltbar
- › mit Ein-/Ausschalter
- › mit analoger Temperaturanzeige
- › geringer Energieverbrauch



### Pizzaofen, 1 Backkammer, für 4 Pizzen ø 300 mm, Backplatte Schamott

› Innenmaß: 620 x 620 x 150 mm

B x T x H/mm: 950 x 900 x 410  
 Anschlusswert: 400 V / 5,00 kW  
 Artikel-Nr.: **531032**

Preis: **1.365,00 €**



### Pizzaofen, 2 Backkammern, für 8 Pizzen ø 300 mm, Backplatte Schamott

› 2 x Innenmaß: 620 x 620 x 150 mm

B x T x H/mm: 950 x 900 x 740  
 Anschlusswert: 400 V / 10,00 kW  
 Artikel-Nr.: **531033**

Preis: **2.250,00 €**



### Untergestelle

passend für: 531032, 531033  
 B x T x H/mm: 950 x 780 x 850  
 Artikel-Nr.: **530030**

Preis: **275,00 €**



### Pizzaofen, 1 Backkammer, für 6 Pizzen ø 300 mm, Backplatte Schamott

› Innenmaß: 620 x 920 x 150 mm

B x T x H/mm: 950 x 1200 x 410  
 Anschlusswert: 400 V / 6,00 kW  
 Artikel-Nr.: **531034**

Preis: **1.565,00 €**



### Pizzaofen, 2 Backkammern, für 12 Pizzen ø 300 mm, Backplatte Schamott

› 2 x Innenmaß: 620 x 920 x 150 mm

B x T x H/mm: 950 x 1200 x 740  
 Anschlusswert: 400 V / 12,00 kW  
 Artikel-Nr.: **531035**

Preis: **2.730,00 €**

passend für: 531034, 531035  
 B x T x H/mm: 950 x 1080 x 850  
 Artikel-Nr.: **530031**

Preis: **335,00 €**



## Pizzaofen, 2 Backkammern, für 8 Pizzen ø 330 mm, Backkammer Vollschatott

- › 2 x Innenmaß: 670 x 680 x 150 mm
- › obere Heizstäbe freiliegend

B x T x H/mm: 1010 x 1030 x 800  
Anschlusswert: 400 V / 10,00 kW  
Artikel-Nr.: **531036**

Preis: **2.940,00 €**



## Pizzaofen, 2 Backkammern, für 12 Pizzen ø 330 mm, Backkammer Vollschatott

- › 2 x Innenmaß: 670 x 1030 x 150 mm
- › obere Heizstäbe freiliegend

B x T x H/mm: 1010 x 1260 x 800  
Anschlusswert: 400 V / 15,00 kW  
Artikel-Nr.: **531037**

Preis: **3.615,00 €**

- › Temperaturbereich: 85°C bis 455°C
- › 32 A Anschluss erforderlich
- › Frontausführung in Edelstahl
- › Innenausführung aus verzinktem Stahlblech
- › extra große Sichtfenster mit hitzebeständigem Glas
- › Innenbeleuchtung je Backkammer
- › Ober- und Unterhitze getrennt schaltbar
- › mit Ein-/Ausschalter
- › mit analoger Temperaturanzeige
- › geringer Energieverbrauch



## Untergestelle

passend für: 531036  
B x T x H/mm: 1020 x 1000 x 850  
Artikel-Nr.: **530032**

Preis: **315,00 €**

passend für: 531037  
B x T x H/mm: 1010 x 1260 x 850  
Artikel-Nr.: **530033**

Preis: **340,00 €**

passend für: 531039  
B x T x H/mm: 840 x 780 x 850  
Artikel-Nr.: **530014**

Preis: **275,00 €**

passend für: 531040  
B x T x H/mm: 840 x 1070 x 850  
Artikel-Nr.: **530015**

Preis: **300,00 €**



## Pizzaofen, 2 Backkammern, für 8 Pizzen ø 300 mm, Backplatte Schamott

- › 2 x Innenmaß: 620 x 620 x 150 mm

B x T x H/mm: 840 x 780 x 820  
Anschlusswert: 400 V / 10,00 kW  
Artikel-Nr.: **531039**

Preis: **2.095,00 €**



## Pizzaofen, 2 Backkammern, für 12 Pizzen ø 300 mm, Backplatte Schamott

- › 2 x Innenmaß: 620 x 920 x 150 mm

B x T x H/mm: 840 x 1070 x 820  
Anschlusswert: 400 V / 12,00 kW  
Artikel-Nr.: **531040**

Preis: **2.520,00 €**

# Pizzaöfen Zubehör black



## Schöpfkelle, Edelstahl

B x T/mm: 330 x 65  
Artikel-Nr.: **520004**

Preis: **20,00 €**



## Teigschneider, Edelstahl

B x T/mm: 80 x 115  
Artikel-Nr.: **522003**

Preis: **6,30 €**



## Spachtel, Edelstahl

B x T/mm: 110 x 100  
Artikel-Nr.: **521023**

Preis: **7,30 €**



## Zange für Pizzableche, Edelstahl

B/mm: 395  
Artikel-Nr.: **520005**

Preis: **19,80 €**



## Pizzaschneider, Edelstahl

B x T/mm: 100 x 230  
Artikel-Nr.: **522004**

Preis: **8,20 €**



## Pizzaschneider Pro, Edelstahl

› Griff: widerstandsfähiges Polymer

B x T/mm: 100 x 260  
Artikel-Nr.: **522005**

Preis: **39,70 €**



## Schaufelhalter, Aluminium

B x T/mm: 415 x 80  
Artikel-Nr.: **520003**

Preis: **16,70 €**



## Ofenbürste, Aluminium

B x T/mm: 1600 x 60  
Artikel-Nr.: **520002**

Preis: **79,00 €**



## Pizzaschaufel in Aluminium, glatt, Stiellänge 1500 mm

B x T/mm: 1830 x 330  
Artikel-Nr.: **521014**

Preis: **100,00 €**

B x T/mm: 1860 x 360  
Artikel-Nr.: **521015**

Preis: **113,00 €**

B x T/mm: 1950 x 450  
Artikel-Nr.: **521016**

Preis: **146,00 €**



## Pizzaschaufel in Edelstahl, Stiellänge 1500 mm

B x T/mm: 1670 x 170  
Artikel-Nr.: **521020**

Preis: **82,00 €**

B x T/mm: 1700 x 200  
Artikel-Nr.: **521021**

Preis: **85,00 €**

B x T/mm: 1730 x 230  
Artikel-Nr.: **521022**

Preis: **88,00 €**



## Pizzableche aus Blaublech mit gebördeltem Rand

ø/mm: 200  
Artikel-Nr.: **524005**

Preis: **4,50 €**

ø/mm: 240  
Artikel-Nr.: **524006**

Preis: **5,50 €**

ø/mm: 260  
Artikel-Nr.: **524007**

Preis: **5,90 €**

ø/mm: 280  
Artikel-Nr.: **524008**

Preis: **6,30 €**

ø/mm: 300  
Artikel-Nr.: **524009**

Preis: **7,10 €**

ø/mm: 320  
Artikel-Nr.: **524010**

Preis: **7,70 €**

ø/mm: 360  
Artikel-Nr.: **524011**

Preis: **8,90 €**

ø/mm: 400  
Artikel-Nr.: **524012**

Preis: **10,30 €**



## Pizzaschaufel in Aluminium, perforiert, Stiellänge 1500 mm

B x T/mm: 1830 x 330  
Artikel-Nr.: **521017**

Preis: **127,00 €**

B x T/mm: 1860 x 360  
Artikel-Nr.: **521018**

Preis: **146,00 €**

B x T/mm: 1950 x 450  
Artikel-Nr.: **521019**

Preis: **169,00 €**



## Pizzaofen, 1 Backkammer, für 4 Pizzen ø 250 mm

- › Innenmaß: 500 x 500 x 100 mm
- › Ober- und Unterhitze getrennt regelbar
- › 2 Thermostate

B x T x H/mm: 800 x 730 x 360  
 Anschlusswert: 400 V / 4,00 kW  
 Artikel-Nr.: **70531048**

Preis: **660,00 €**



## Pizzaofen, 2 Backkammern, für 8 Pizzen ø 250 mm

- › 2 x Innenmaß: 500 x 500 x 100 mm
- › Backkammern nicht getrennt regelbar
- › 3 Thermostate

B x T x H/mm: 800 x 730 x 520  
 Anschlusswert: 400 V / 6,00 kW  
 Artikel-Nr.: **70531043**

Preis: **940,00 €**



## Pizzaofen, 2 Backkammern, für 8 Pizzen ø 250 mm

- › 2 x Innenmaß: 500 x 500 x 100 mm
- › Ober- und Unterhitze getrennt regelbar
- › 4 Thermostate

B x T x H/mm: 800 x 730 x 620  
 Anschlusswert: 400 V / 8,00 kW  
 Artikel-Nr.: **70531047**

Preis: **1.035,00 €**



## Pizzaofen, 1 Backkammer, für 6 Pizzen ø 300 mm

- › Innenmaß: 920 x 620 x 150 mm
- › Ober- und Unterhitze getrennt regelbar
- › mit analoger Temperaturanzeige

B x T x H/mm: 1190 x 800 x 430  
 Anschlusswert: 400 V / 6,00 kW  
 Artikel-Nr.: **70531045**

Preis: **1.280,00 €**



## Pizzaofen, 2 Backkammern, für 12 Pizzen ø 300 mm

- › 2 x Innenmaß: 920 x 620 x 150 mm
- › Ober- und Unterhitze getrennt regelbar
- › mit analoger Temperaturanzeige
- › inkl. Sicherheitsschütze

B x T x H/mm: 1190 x 800 x 760  
 Anschlusswert: 400 V / 12,00 kW  
 Artikel-Nr.: **70531044**

Preis: **2.115,00 €**



## Pizzaofen, 1 Backkammer, für 4 Pizzen ø 300 mm

› Innenmaß: 620 x 620 x 150 mm

B x T x H/mm: 890 x 810 x 430  
Anschlusswert: 400 V / 5,00 kW  
Artikel-Nr.: **70531077**

Preis: **815,00 €**



## Pizzaofen, 2 Backkammern, für 8 Pizzen ø 300 mm

› 2 x Innenmaß: 620 x 620 x 150 mm

B x T x H/mm: 890 x 810 x 760  
Anschlusswert: 400 V / 10,00 kW  
Artikel-Nr.: **70531078**

Preis: **1.455,00 €**

- › Backplatte aus hochwertigem und feuerbeständigem Schamott
- › Temperaturbereich: 85°C bis 455°C
- › Außenverkleidung: frontseitig Edelstahl
  - › Gehäuse: Stahlblech lackiert
  - › wärmeisolierter Türgriff
  - › extragroße Sichtfenster mit hitzebeständigem Sicherheitsglas
- › Innenbeleuchtung einzeln schaltbar
- › thermostatische Temperaturregelung getrennt für Ober- und Unterhitze
  - › Thermometer für analoge Temperaturanzeige
  - › Betriebs-Kontrollleuchte
- › Entlüftung der Kochdämpfe über integrierten Kamin
- › Innenisolierung aus hochwertiger Steinwolle
- › geringer Energieverbrauch
  - › mit Ein-/Ausschalter



## Pizzaofen, 1 Backkammer, für 6 Pizzen ø 300 mm

› Innenmaß: 620 x 920 x 150 mm

B x T x H/mm: 890 x 1100 x 430  
Anschlusswert: 400 V / 6,00 kW  
Artikel-Nr.: **70531079**

Preis: **1.245,00 €**



## Pizzaofen, 2 Backkammern, für 12 Pizzen ø 300 mm

› 2 x Innenmaß: 620 x 920 x 150 mm

B x T x H/mm: 890 x 1100 x 760  
Anschlusswert: 400 V / 12,00 kW  
Artikel-Nr.: **70531080**

Preis: **2.060,00 €**



## Untergestelle

- › leichte Montage
- › Stahlblech, schwarz lackiert
- › mit Grundboden

passend für: 70531077 - 70531078  
 B x T x H/mm: 920 x 720 x 850  
 Artikel-Nr.: **70530057**

Preis: **243,00 €**

passend für: 70531079 - 70531080  
 B x T x H/mm: 890 x 1020 x 850  
 Artikel-Nr.: **70530058**

Preis: **272,00 €**

passend für: 70531043,  
 70531047-70531048  
 B x T x H/mm: 800 x 640 x 850  
 Artikel-Nr.: **70530045**

Preis: **220,00 €**

passend für: 70531049 - 70531051  
 B x T x H/mm: 630 x 510 x 850  
 Artikel-Nr.: **70530044**

Preis: **200,00 €**

passend für: 70531044, 70531045  
 B x T x H/mm: 1190 x 720 x 850  
 Artikel-Nr.: **70530040**

Preis: **265,00 €**



## Pizzaofen, 1 Backkammer, für 1 Pizza ø 320 mm

- › Innenmaß: 320 x 320 x 100 mm
- › Ober- und Unterhitze getrennt regelbar
- › thermostatische Temperaturregelung
- › geringer Energieverbrauch

B x T x H/mm: 530 x 500 x 290  
 Anschlusswert: 230 V / 2,50 kW  
 Artikel-Nr.: **70531056**

Preis: **555,00 €**



## Pizzaofen, 1 Backkammer, für 1 Pizza ø 400 mm

- › Innenmaß: 400 x 400 x 100 mm
- › Ober- und Unterhitze getrennt regelbar
- › 2 Thermostate

B x T x H/mm: 630 x 600 x 290  
 Anschlusswert: 230 V / 3,50 kW  
 Artikel-Nr.: **70531051**

Preis: **605,00 €**



## Pizzaofen, 2 Backkammern, für 2 Pizzen ø 400 mm

- › 2 x Innenmaß: 400 x 400 x 100 mm
- › Backkammern nicht getrennt regelbar
- › 3 Thermostate

B x T x H/mm: 630 x 600 x 530  
 Anschlusswert: 400 V / 5,25 kW  
 Artikel-Nr.: **70531050**

Preis: **840,00 €**



## Pizzaofen, 2 Backkammern, für 2 Pizzen ø 400 mm

- › 2 x Innenmaß: 400 x 400 x 100 mm
- › Ober- und Unterhitze getrennt regelbar
- › 4 Thermostate

B x T x H/mm: 630 x 630 x 530  
 Anschlusswert: 400 V / 7,00 kW  
 Artikel-Nr.: **70531049**

Preis: **960,00 €**



## Mini-Pizzaofen für 2 Pizen ø 350 mm

- › 2 x Innenmaß: 410 x 370 x 90 mm
- › Temperatur: max. 300°C
- › 1 Schamottsteinplatte pro Backkammer
- › komplett isolierter Edelstahlkorpus
- › 2 Thermostate + Timer

B x T x H/mm: 550 x 430 x 380  
Anschlusswert: 230 V / 3,00 kW  
Artikel-Nr.: **70535002**

Preis: **610,00 €**



## Mini-Pizzaofen für 1 Pizza ø 350 mm

- › Innenmaß: 410 x 370 x 90 mm
- › Temperatur: max. 300°C
- › mit 1 Schamottsteinplatte
- › komplett isolierter Edelstahlkorpus
- › 1 Thermostat + Timer

B x T x H/mm: 550 x 430 x 250  
Anschlusswert: 230 V / 2,00 kW  
Artikel-Nr.: **70535001**

Preis: **410,00 €**



## Mini-Pizzaofen mit 1 Etage

- › Innenmaß: 410 x 360 x 60 mm
- › Temperatur: max. 300°C
- › herausnehmbarer Rost
- › Rostgröße: 400 x 360 mm
- › 1 Thermostat + Timer

B x T x H/mm: 530 x 430 x 250  
Anschlusswert: 230 V / 1,75 kW  
Artikel-Nr.: **70535004**

Preis: **355,00 €**



## Profi Mini-Pizzaofen für 2 Pizen ø 350 mm

- › geeignet für frische Pizen
- › Ober- und Unterhitze getrennt regelbar
- › 2 x Innenmaß: 410 x 370 x 90 mm
- › Temperatur: max. 400°C
- › mit Innenbeleuchtung
- › 1 Schamottsteinplatte pro Backkammer
- › komplett isolierter Edelstahlkorpus

B x T x H/mm: 570 x 470 x 450  
Anschlusswert: 230 V / 3,40 kW  
Artikel-Nr.: **70535006**

Preis: **1.140,00 €**



## Profi Mini-Pizzaofen für 1 Pizza ø 350 mm

- › geeignet für frische Pizen
- › Ober- und Unterhitze getrennt regelbar
- › Innenmaß: 410 x 370 x 90 mm
- › Temperatur: max. 400°C
- › mit Innenbeleuchtung
- › 1 Schamottsteinplatte
- › komplett isolierter Edelstahlkorpus

B x T x H/mm: 570 x 470 x 250  
Anschlusswert: 230 V / 2,00 kW  
Artikel-Nr.: **70535005**

Preis: **635,00 €**

i

- › auch geeignet für Komplettzubereitungen wie Grillen und Rösten
- › kurze Aufheizzeiten dank spezieller Heizelemente
- › Kochfelder mit Edelstahl-Gittern, GN 2/3, GN 1/1 oder GN 4/3
- › Kochzeiten von 5 sec. bis 15 min. in 5-Sekunden-Stufen einstellbar
- › mit spezieller Edelstahl-Halterung für die Wandmontage

**(nicht zutreffend für 90221001)**



## Salamander by Salvis, Hi-Light für 2 Teller, automatische Tellererkennung

- › für GN 1/1 oder 2 Teller mit  $\varnothing$  300 mm
- › vollautomatische Tellererkennung
- › manueller oder automatischer Betrieb
- › automatische Abschaltung
- › 2 Hi-Light Strahlheizungen mit je 2,30 kW Heizleistung
- › 4 Heizstufen (voll / links / rechts / warmhalten)
- › stufenlos höhenverstellbar von 73 bis 166 mm
- › 3-seitig umlaufender, luftgekühlter Griff
- › Bedienung durch Wahlschalter
- › mechanische Zeitschaltuhr: 0 bis 20 min.

B x T x H/mm: 600 x 555 x 456  
Anschlusswert: 400 V / 4,60 kW  
Artikel-Nr.: **90221001**

Preis: **3.070,00 €**



## Lift-Salamander by Giorik, Hi-Touch mit Touchscreen und Tellererkennung

- › Garen, Warmhalten und 3 hinterlegbare Programme
- › Warmhaltefunktion mit 8 Stufen von 40°C bis 70°C

B x T x H/mm: 570 x 580 x 520  
Anschlusswert: 400 V / 4,50 kW  
Artikel-Nr.: **90221040**

Preis: **2.915,00 €**



## Lift-Salamander by Giorik, Hi-Lite

B x T x H/mm: 570 x 580 x 520  
Anschlusswert: 400 V / 4,50 kW  
Artikel-Nr.: **90221037**

Preis: **2.675,00 €**



## Salamander by Giorik, Hi-Lite mit festem Deckel

- › automatischer Stopp mit akustischem Alarm

B x T x H/mm: 570 x 534 x 520  
Anschlusswert: 400 V / 4,50 kW  
Artikel-Nr.: **90221038**

Preis: **2.150,00 €**



## Lift-Salamander by Giorik, Hi-Lite mit Tellererkennung

- › mit Warmhaltefunktion mit 8 Stufen von 40°C bis 70°C

B x T x H/mm: 570 x 580 x 520  
Anschlusswert: 400 V / 4,50 kW  
Artikel-Nr.: **90221039**

Preis: **2.755,00 €**



## Lift-Energiespar-Salamander Hi-Light für 2 Teller, autom. Tellererkennung

- › 1 Regler für 2 Heizzonen, Vollheizzone oder mittlere Heizzone
- › elektronischer Timer: 0 bis 15 min. / endlos
- › mit 2 Stufen Warmhaltefunktion / Energiesparmodus
- › Innenhöhe: 220 mm

B x T x H/mm: 600 x 500 x 525  
Anschlusswert: 400 V / 4,50 kW  
Artikel-Nr.: **221029**

Preis: **3.295,00 €**



## Lift-Salamander Hi-Light für 1 Teller

- › 1 Regler für 2 Heizzonen, Vollheizzone oder linke Heizzone
- › elektronische Timer: 0 bis 15 min. / endlos
- › mit Warmhaltefunktion / Energiesparmodus

B x T x H/mm: 400 x 500 x 525  
Anschlusswert: 230 V / 3,00 kW  
Artikel-Nr.: **221026**

Preis: **2.320,00 €**

- › mit höhenverstellbarer Liftheizung
- › mit Hi-Light Strahlheizungen, Aufheizzeit ca. 5 sec.
- › Bedienung mit Knebel und Touch-Sensor
- › herausnehmbare Tropfschale und Rost
- › inkl. Wandbefestigung  
**(nicht zutreffend für 221030)**



## Lift-Salamander Hi-Light für 2 Teller

- › 1 Regler für 2 Heizzonen, Vollheizzone oder linke Heizzone
- › elektronische Timer: 0 bis 15 min. / endlos
- › mit Warmhaltefunktion / Energiesparmodus

B x T x H/mm: 600 x 500 x 525  
Anschlusswert: 400 V / 4,50 kW  
Artikel-Nr.: **221027**

Preis: **2.885,00 €**



## Lift-Salamander Hi-Light für 3 Teller

- › 1 Regler für 2 Heizzonen, Vollheizzone oder linke Heizzone
- › elektronische Timer: 0 bis 15 min. / endlos
- › mit Warmhaltefunktion / Energiesparmodus

B x T x H/mm: 750 x 500 x 525  
Anschlusswert: 400 V / 6,00 kW  
Artikel-Nr.: **221028**

Preis: **3.295,00 €**



## Energiespar-Salamander Hi-Light für GN 1/1

- › 1 Heizzone mit Hi-Light Strahlheizungen
- › 3 Einschubebenen
- › elektronischer Timer: 0 bis 15 min.
- › 2-Stufen-Warmhaltefunktion
- › 9-stufige Leistungseinstellung
- › Rückwand abnehmbar zur beidseitigen Beschickung
- › Bedienung mit Knebel und Touch-Sensor
- › Innenhöhe: 240 mm

B x T x H/mm: 600 x 400 x 470  
Anschlusswert: 230 V / 3,00 kW  
Artikel-Nr.: **221030**

Preis: **2.215,00 €**



## Salamander, 3 Einschubhöhen

- › Energieregler
- › Kontrollleuchte
- › Resteschublade
- › Grillrost: 435 x 360 mm

B x T x H/mm: 607 x 370 x 400  
Anschlusswert: 230 V / 2,20 kW  
Artikel-Nr.: **221031**

Preis: **370,00 €**



## Salamander, 3 Einschubhöhen

- › mit 1 herausnehmbarem Rost
- › Heizelement aus Incoloy-Stahl
- › Innenmaße: 360 x 360 x 250 mm
- › Rückwand abnehmbar zum Durchreichen

B x T x H/mm: 600 x 370 x 380  
Anschlusswert: 230 V / 2,20 kW  
Artikel-Nr.: **221003**

Preis: **405,00 €**



## Salamander, 5 Einschubhöhen

- › mit höhenverstellbarem Rost
- › Heizelement aus Incoloy-Stahl
- › mit Leistungsregler
- › Ein- / Ausschalter und Kontrolllampe
- › Innenmaße: 400 x 360 x 250 mm
- › Rückwand abnehmbar zum Durchreichen

B x T x H/mm: 600 x 370 x 380  
Anschlusswert: 230 V / 2,20 kW  
Artikel-Nr.: **221004**

Preis: **565,00 €**



## Salamander, 3 Einschubhöhen

- › Energieregler
- › Kontrollleuchte
- › Resteschublade
- › Grillrost: 720 x 360 mm

B x T x H/mm: 890 x 370 x 400  
Anschlusswert: 400 V / 4,40 kW  
Artikel-Nr.: **221032**

Preis: **545,00 €**



## Salamander, 3 Einschubhöhen

- › mit 1 herausnehmbarem Rost
- › Heizelement aus Incoloy-Stahl
- › Innenmaße: 690 x 360 x 250 mm
- › Rückwand abnehmbar zum Durchreichen

B x T x H/mm: 880 x 370 x 380  
Anschlusswert: 400 V / 4,40 kW  
Artikel-Nr.: **221001**

Preis: **590,00 €**



## Salamander, 5 Einschubhöhen

- › mit höhenverstellbarem Rost
- › Heizelement aus Incoloy-Stahl
- › mit Leistungsregler
- › Ein- / Ausschalter und Kontrolllampe
- › Innenmaße: 650 x 360 x 250 mm
- › Rückwand abnehmbar zum Durchreichen

B x T x H/mm: 880 x 370 x 380  
Anschlusswert: 400 V / 4,40 kW  
Artikel-Nr.: **221002**

Preis: **775,00 €**



## Salamander, 2 Einschubhöhen\*

- › mit 1 herausnehmbaren Rost
- › mit Quarzheizröhren
- › ohne Aufheizphase, mit Leistungsregler

B x T x H/mm: 560 x 360 x 390  
Anschlusswert: 230 V / 2,20 kW  
Artikel-Nr.: **70221025**

Preis: **505,00 €**



## Salamander, 4 Einschubhöhen\*

- › Außenmaterial: Edelstahl
- › mit Energieregler
- › mit Betriebs-Kontrollleuchte

B x T x H/mm: 800 x 450 x 470  
Anschlusswert: 400 V / 4,00 kW  
Artikel-Nr.: **70221009**

Preis: **400,00 €**

# Highspeed-Ofen by Panasonic silver

i

- › Kombinationsgargerät mit Heißluft, Twin Inverter-Mikrowelle und Grill
- › für die Zubereitung von frischen, gekühlten und gefrorenen Lebensmitteln
- › ideal zum schnellen Überbacken, Toasten, Grillen und Erwärmen
- › Kombinationsbetrieb der Beheizungsarten miteinander möglich
- › bis zu 999 Programme
- › Temperaturbereich: 180°C bis 280°C in 10°C-Schritten
- › Mikrowellenleistung: 9 Leistungsstufen von 300 bis 1050 W
- › Grilleistung: 2 Leistungsstufen bis max. 1800 W
- › benutzerfreundliches Touch-Display
- › Gehäuse und Garraum aus Edelstahl und mit Keramikboden
- › Stapelmontage möglich (2 Geräte übereinander)
- › Türanschlag unten
- › herausnehmbare Ofenmatte
- › zuschaltbarer Signalton
- › USB- und LAN-Anschluss
- › leicht zu reinigender Garraum
- › Innenmaß: 270 x 330 x 110 mm / 10,00 l
- › inkl. Pizzaschaufel, Keramikplatte, 3 x Ofenmatte



## Highspeed-Ofen

B x T x H/mm:	474 x 565 x 412
Anschlusswert:	230 V / 3,60 kW
Artikel-Nr.:	<b>90212014</b>

Preis: **4.165,00 €**



## Mikrowelle NE-1815, 1800 W, 18 l

- › 3 Leistungsstufen:  
hoch, mittel und niedrig
- › herausnehmbare Keramikplatte

B x T x H/mm: 422 x 476 x 337  
Anschlusswert: 230 V / 2,65 kW  
Artikel-Nr.: **90213034**

Preis: **1.495,00 €**



## Mikrowelle NE-2143-2, 2100 W, 18 l, mit Zwischenplatte

- › 3 Leistungsstufen:  
hoch, mittel und niedrig
- › herausnehmbare Keramikplatte

B x T x H/mm: 422 x 508 x 337  
Anschlusswert: 230 V / 3,16 kW  
Artikel-Nr.: **90213027**

Preis: **1.675,00 €**

- › Gehäuse und Garraum aus Edelstahl
- › leicht zu reinigender Garraum
- › Garraumgröße: 330 x 310 x 175 mm
- › mit 2 Magnetronen von oben und unten
- › LC-Display
- › stapelbar
- › LED-Innenraumbeleuchtung
- › mit herausnehmbarem Himmel



## Mikrowelle NE-1864, 1800 W, 17,90 l

- › 30 Programme einschließlich 2- und 3-stufiges Erwärmen, Programmsperre
- › herausnehmbarer Luftfilter für einfache Reinigung
- › Wiederholungsfunktion (nur für manuelles Erhitzen)
- › Zykluszähler zeichnet die Anzahl der Vorgänge auf
- › programmierbare Touchpads
- › 10/20-Sekunden-Boost-Taste, Selbstdiagnose

B x T x H/mm: 422 x 508 x 337  
Anschlusswert: 230 V / 2,83 kW  
Artikel-Nr.: **90213033**

Preis: **1.930,00 €**



## Mikrowelle NE-2153-2, 2100 W, 18 l, mit Zwischenplatte

- › 3 Leistungsstufen:  
hoch, mittel und niedrig
- › herausnehmbare Keramikplatte
- › 20 Programme (2- und 3-stufig)
- › manuell wählbare 2- und 3-stufige Erhitzung
- › Erhitzung der 2- oder 3-fachen Menge
- › Programmverriegelung mit einem Tastendruck
- › Wiederholungsfunktion nur für manuelle Erhitzung
- › Hinweis auf Luftfilterreinigung
- › zuschaltbarer Signalton

B x T x H/mm: 422 x 508 x 337  
Anschlusswert: 230 V / 3,16 kW  
Artikel-Nr.: **90213028**

Preis: **1.865,00 €**



- › Gehäuse und Garraum aus Edelstahl
- › Garraumgröße: 330 x 330 x 200 mm



## Mikrowelle NE-1027, 1000 W, 22 l

- › Ausgangsleistung von 100 bis 1000 W, 1 Magnetron
- › Zeitschaltuhr mit Drehknopf
- › Leistungseinstellung per Drehknopf

B x T x H/mm: 510 x 360 x 306  
Anschlusswert: 230 V / 1,49 kW  
Artikel-Nr.: **90213011**

Preis: **680,00 €**



## Mikrowelle NE-1037, 1000 W, 22 l

- › 3 Leistungsstufen von 340 bis 1000 W
- › 10 Programmfelder, jeweils mit Umschaltfunktion für doppelte Menge
- › 2- und 3-stufiger Garvorgang (automatischer Wechsel der Leistungsstufen)
- › Programmverriegelung mit einem einzigen Druck auf ein Programmfeld
- › zuschaltbarer Signalton

B x T x H/mm: 510 x 360 x 306  
Anschlusswert: 230 V / 1,49 kW  
Artikel-Nr.: **90213012**

Preis: **865,00 €**



- › Gehäuse und Garraum aus Edelstahl
- › Garraumgröße: 400 x 336 x 217 mm
- › abgerundeter, leicht zu reinigender Garraum
- › 5 Leistungsstufen
- › katalytisch beschichtete EasyClean-Rückwand
- › abschaltbarer Signalton
- › inkl. 1 Rost, 1 Keramikplatte, 1 SD Karte



## Mikrowelle NE-C1475, 1350 W, 30 l

- › Programmierung mit SD Karte am PC, mit MS Excel oder direkt am Gerät
- › 99 Programme können mit je drei Phasen abgespeichert werden
- › 1350 Watt MW, 1840 Watt Grill, 250°C Grill-Umluft, 1800 Watt Heißluft
- › Vorheizen: 190°C, 220°C oder 240°C
- › Temperatureinstellungen für die Heißluft: 100°C bis 250°C

B x T x H/mm: 600 x 484 x 383  
Anschlusswert: 230 V / 3,30 kW  
Artikel-Nr.: **90213020**

Preis: **2.615,00 €**



## Mikrowelle NE-1840, 1800 W, 44 l, GN 1/1

› Einstellung über Drehknopf

B x T x H/mm: 650 x 526 x 471  
Anschlusswert: 230 V / 3,20 kW  
Artikel-Nr.: **90213014**

Preis: **2.480,00 €**



## Mikrowelle NE-1880, 1800 W, 44 l, GN 1/1

› Zeitschaltuhr mit Drehknopf  
› programmierbare Tastenfeldsteuerung  
› 16 Programme mit bis zu 3 Zeiten und Leistungen  
› Schnellstartfunktion mit einem Tastendruck

B x T x H/mm: 650 x 526 x 471  
Anschlusswert: 230 V / 3,20 kW  
Artikel-Nr.: **90213016**

Preis: **2.800,00 €**



## Mikrowelle NE-2140, 2100 W, 44 l, GN 1/1

› 4 Teller ø 270 mm auf 2 Ebenen  
› Einstellung über Drehknopf

B x T x H/mm: 650 x 526 x 471  
Anschlusswert: 400 V / 3,65 kW  
Artikel-Nr.: **90213017**

Preis: **2.700,00 €**



## Mikrowelle NE-3240, 3200 W, 44 l, GN 1/1

› Einstellung über Drehknopf

B x T x H/mm: 650 x 526 x 471  
Anschlusswert: 400 V / 4,90 kW  
Artikel-Nr.: **90213021**

Preis: **3.270,00 €**

- › Gehäuse und Garraum aus Edelstahl
- › Garraumgröße: 535 x 330 x 250 mm
- › abgerundeter, leicht zu reinigender Garraum
- › mit 4 Magnetronen und rotierenden Hohlleitern
- › 4 Leistungsstufen: hoch, mittel, niedrig und auftauen
- › aufziehbare, nach unten öffnende Klapptür
- › herausnehmbare Keramikplatte
- › abschaltbarer Signalton





- › einfach zu reinigende Garkammer mit Keramikboden
- › Edelstahlgehäuse



## Gewerbe-Mikrowelle manuell, 1000 Watt, 25 l

- › 1 Leistungsstufe (100% Leistung), 60-Minuten-Timer
- › 1 Magnetron
- › geeignet für GN 1/2 Behälter, H 200 mm
- › mechanische Knopfbedienung mit LED-Knopf

B x T x H/mm: 511 x 430 x 311  
Anschlusswert: 230 V / 1,00 kW  
Artikel-Nr.: **70213022**

Preis: **230,00 €**



## Gewerbe-Mikrowelle Automatik, 1000 Watt, 25 l

- › 5 Leistungsstufen, 3-stufiges Garen, 60-Minuten-Timer
- › 10 voreingestellte Kochprogramme
- › 100 Speicherplätze für Programmeinstellungen
- › 1 Magnetron
- › max. ø Teller: 300 mm
- › geeignet für GN 1/2 Behälter, H 200 mm
- › Bedienung per Tastatur

B x T x H/mm: 511 x 432 x 311  
Anschlusswert: 230 V / 1,00 kW  
Artikel-Nr.: **70213023**

Preis: **245,00 €**



## Gewerbe-Mikrowelle Automatik, 1400 Watt, 34 l

- › 5 Leistungsstufen, 3-stufiges Garen, 60-Minuten-Timer
- › 100 automatische Programme, unter anderem Auftauen
- › 1 Magnetron
- › max. ø Teller: 320 mm
- › geeignet für GN 2/3 Behälter, H 200 mm
- › digitales Bedienfeld, Bedienung per Folientastatur
- › Speicher zum Abspeichern der Kochprogramme

B x T x H/mm: 553 x 488 x 343  
Anschlusswert: 230 V / 1,40 kW  
Artikel-Nr.: **70213024**

Preis: **430,00 €**



## Gewerbe-Mikrowelle Automatik, 1800 Watt, 34 l

- › 5 Leistungsstufen, 3-stufiges Garen, 60-Minuten-Timer
- › 100 automatische Programme, unter anderem Auftauen
- › 2 Magnetrons
- › max. ø Teller: 320 mm
- › geeignet für GN 2/3 Behälter, H 200 mm
- › digitales Bedienfeld, Bedienung per Tastatur
- › inkl. herausnehmbare Ablage
- › Speicher zum Abspeichern der Kochprogramme

B x T x H/mm: 574 x 528 x 368  
Anschlusswert: 230 V / 1,80 kW  
Artikel-Nr.: **70213025**

Preis: **700,00 €**



## Heißhalte- und Niedrigtemperatur-Gargerät, 1 x GN 1/1 mit Schublade

- › Einschubhöhe: 150 mm
- › Innenmaße: 350 x 570 x 195 mm

B x T x H/mm: 400 x 650 x 300  
Anschlusswert: 230 V / 1,00 kW  
Artikel-Nr.: **90272021**

Preis: **3.695,00 €**



## Heißhalte- und Niedrigtemperatur-Gargerät, 2 x GN 1/1

- › 2 Einschubhalterungen GN 1/1
- › Einschubhöhe: 65 mm
- › Innenmaße: 350 x 570 x 195 mm

B x T x H/mm: 400 x 650 x 300  
Anschlusswert: 230 V / 1,00 kW  
Artikel-Nr.: **90272020**

Preis: **3.025,00 €**

- › Temperaturbereich: 30°C bis 130°C
- › mit Flügeltür, Rechtsanschlag, wechselbar  
**(nicht zutreffend für 90272021)**
- › front- und rückseitige Entlüftung
- › Einsatz als Tisch-, Wand- und Einbaumodell



## Heißhalte- und Niedrigtemperatur-Gargerät, 4 x GN 1/1

- › 4 Einschubhalterungen GN 1/1
- › Einschubhöhe: 65 mm
- › Innenmaße: 350 x 570 x 285 mm

B x T x H/mm: 400 x 650 x 390  
Anschlusswert: 230 V / 1,50 kW  
Artikel-Nr.: **90272022**

Preis: **3.255,00 €**



## Heißhalte- und Niedrigtemperatur-Gargerät, 4 x GN 1/1

- › mit Kerntemperaturfühler
- › 10 Programme
- › 4 Einschubhalterungen GN 1/1
- › Einschubhöhe: 65 mm
- › Innenmaße: 350 x 570 x 285 mm

B x T x H/mm: 400 x 650 x 390  
Anschlusswert: 230 V / 1,50 kW  
Artikel-Nr.: **90272019**

Preis: **3.685,00 €**



- › Einschubhöhe:  
65 mm 6 x GN 1/1 oder 150 mm 3 x GN 1/1
- › Temperaturbereich: 30°C bis 120°C
- › Desinfektionsprogramm bei 130°C
- › Innenmaße: 350 x 570 x 500 mm
- › front- und rückseitige Entlüftung
- › geeignet als Tisch-, Wand- und Einbaumodell
- › mit Flügeltür, Rechtsanschlag, wechselbar
- › Gehäuse aus CNS 18/10
- › elektronische Temperatursteuerung



## Heißhalte- und Niedrigtemperatur-Gargerät, 6 x GN 1/1

B x T x H/mm: 400 x 650 x 600  
Anschlusswert: 230 V / 2,50 kW  
Artikel-Nr.: **90272023**

Preis: **4.680,00 €**



## Heißhalte- und Niedrigtemperatur-Gargerät, 6 x GN 1/1

- › mit Kerntemperaturfühler
- › 10 Programme
- › 4 Einschubhalterungen GN 1/1
- › Einschubhöhe: 65 mm
- › Innenmaße: 350 x 570 x 285 mm mit Kerntemperaturfühler
- › 10 Programme mit NT-Garen
- › mit Zeit- und Programmvorwahl

B x T x H/mm: 400 x 650 x 600  
Anschlusswert: 230 V / 2,50 kW  
Artikel-Nr.: **90272024**

Preis: **5.125,00 €**



## Wandkonsole für Heißhaltegeräte

- › Material: CNS 18/10

B x T x H/mm: 465 x 656 x 300  
Artikel-Nr.: **90270007**

Preis: **525,00 €**



## Transportwagen für Heißhaltegeräte

- › Material: CNS 18/10

B x T x H/mm: 410 x 600 x 290  
Artikel-Nr.: **90270008**

Preis: **560,00 €**



## Frittenwanne GN 1/2

- › mit herausnehmbarer Salzwanne
- › perforierter Einlegeboden
- › mit Energieregler

B x T x H/mm: 270 x 330 x 220  
 Anschlusswert: 230 V / 0,35 kW  
 Artikel-Nr.: **244010**

Preis: **188,00 €**



## Wärmebrücke für Frittenwanne

- › passend zu Frittenwanne GN 1/2

B x T x H/mm: 270 x 300 x 500  
 Anschlusswert: 230 V / 0,50 kW  
 Artikel-Nr.: **276001**

Preis: **145,00 €**



## Warmhaltestation mit Infrarotlampe und beheizter Platte

- › Temperaturregelung: 0°C bis 90°C

B x T x H/mm: 330 x 580 x 680  
 Anschlusswert: 230 V / 0,50 kW  
 Artikel-Nr.: **279003**

Preis: **310,00 €**



## Warmhaltestation GN 1/1 mit Lampe

- › mit Wanne GN 1/1, H = 65 mm
- › Lampe mit Infrarot-Heizelementen
- › nicht höhenverstellbar

B x T x H/mm: 330 x 550 x 380  
 Anschlusswert: 230 V / 0,50 kW  
 Artikel-Nr.: **279001**

Preis: **250,00 €**



## Warmhaltestation GN 1/1 mit Lampe

- › mit 2 Infrarotlampen
- › nicht höhenverstellbar
- › Lieferung ohne GN-Behälter

B x T x H/mm: 330 x 650 x 440  
 Anschlusswert: 230 V / 0,60 kW  
 Artikel-Nr.: **279002**

Preis: **450,00 €**



- › 1 Zwischenboden pro Tür-Seite, verstellbar
- › Ausführung in Edelstahl
- › Temperaturbereich: 30°C bis 90°C



## Teller-Wärmeschrank für 30 Teller ø 350 mm

B x T x H/mm: 400 x 460 x 570  
Anschlusswert: 230 V / 0,40 kW  
Artikel-Nr.: **271004**

Preis: **480,00 €**



## Teller-Wärmeschrank für 60 Teller ø 350 mm

B x T x H/mm: 400 x 460 x 870  
Anschlusswert: 230 V / 0,75 kW  
Artikel-Nr.: **271005**

Preis: **555,00 €**



## Teller-Wärmeschrank für 120 Teller ø 350 mm

B x T x H/mm: 800 x 460 x 870  
Anschlusswert: 230 V / 1,50 kW  
Artikel-Nr.: **271006**

Preis: **940,00 €**



## Warmhaltestation mit Heizlampen

- › Heizplatte aus Edelstahl
- › Temperaturregelung: 0°C bis 90°C
- › Wärmeleistung Platte: 0,45 bzw. 0,60 kW

Heizlampen: 2  
 B x T x H/mm: 850 x 640 x 800  
 Anschlusswert: 230 V / 0,95 kW  
 Artikel-Nr.: **273003**

Preis: **585,00 €**

Heizlampen: 3  
 B x T x H/mm: 1270 x 680 x 800  
 Anschlusswert: 230 V / 1,35 kW  
 Artikel-Nr.: **273004**

Preis: **740,00 €**



## Elektro-Warmhalteplatte

- › Heizplatte aus Edelstahl
- › Temperaturregelung: 0°C bis 90°C

B x T x H/mm: 500 x 350 x 60  
 Anschlusswert: 230 V / 0,25 kW  
 Artikel-Nr.: **273010**

Preis: **169,00 €**

B x T x H/mm: 900 x 450 x 60  
 Anschlusswert: 230 V / 0,45 kW  
 Artikel-Nr.: **273011**

Preis: **220,00 €**

B x T x H/mm: 1000 x 500 x 60  
 Anschlusswert: 230 V / 0,60 kW  
 Artikel-Nr.: **273012**

Preis: **260,00 €**



## Wärmebrücken mit C-Fußgestell

- › Infrarotheizung
- › Aluminiumkorpus

B x T x H/mm: 460 x 310 x 420  
 Anschlusswert: 230 V / 0,38 kW  
 Artikel-Nr.: **276003**

Preis: **635,00 €**

B x T x H/mm: 760 x 310 x 420  
 Anschlusswert: 230 V / 0,71 kW  
 Artikel-Nr.: **276004**

Preis: **695,00 €**

B x T x H/mm: 1070 x 310 x 420  
 Anschlusswert: 230 V / 1,08 kW  
 Artikel-Nr.: **276005**

Preis: **755,00 €**

B x T x H/mm: 1370 x 310 x 420  
 Anschlusswert: 230 V / 1,47 kW  
 Artikel-Nr.: **276006**

Preis: **840,00 €**



## Wärmebrücken mit Kettenaufhängung

- › Infrarotheizung
- › Aluminiumkorpus

B x T x H/mm: 460 x 150 x 70  
 Anschlusswert: 230 V / 0,38 kW  
 Artikel-Nr.: **276007**

Preis: **465,00 €**

B x T x H/mm: 760 x 150 x 70  
 Anschlusswert: 230 V / 0,72 kW  
 Artikel-Nr.: **276008**

Preis: **520,00 €**

B x T x H/mm: 1070 x 150 x 70  
 Anschlusswert: 230 V / 1,08 kW  
 Artikel-Nr.: **276009**

Preis: **580,00 €**

B x T x H/mm: 1370 x 150 x 70  
 Anschlusswert: 230 V / 1,47 kW  
 Artikel-Nr.: **276010**

Preis: **670,00 €**



## Wärmestrahlerleiste ø 140 mm, silberfarbig

- › stufenlos verstellbar von 850 - 1700 mm
- › Ein- und Ausschalter am Gehäuse

Leuchtmittel: mit Weißlichtlampe  
Anschlusswert: 230 V / 0,75 kW  
Artikel-Nr.: **274007**

Preis: **1.220,00 €**



## Wärmestrahler ø 190 mm, Aluminium\*

- › stufenlos verstellbar von 850 - 1900 mm
- › Ein- und Ausschalter am Gehäuse

Leuchtmittel: mit Infrarotlampe  
Anschlusswert: 230 V / 0,25 kW  
Artikel-Nr.: **274011**

Preis: **225,00 €**

Leuchtmittel: mit Weißlichtlampe  
Anschlusswert: 230 V / 0,25 kW  
Artikel-Nr.: **274012**

Preis: **225,00 €**



## Wärmestrahler ø 175 mm, Chrom

- › mit Fußplatte, Höhe ca. 700 mm
- › Ein- und Ausschalter am Gehäuse

Leuchtmittel: mit Infrarotlampe  
Anschlusswert: 230 V / 0,25 kW  
Artikel-Nr.: **274010**

Preis: **570,00 €**

Leuchtmittel: mit Weißlichtlampe  
Anschlusswert: 230 V / 0,25 kW  
Artikel-Nr.: **274005**

Preis: **570,00 €**



## Wärmestrahler ø 225 mm, Chrom

- › stufenlos verstellbar von 850 - 1900 mm
- › Ein- und Ausschalter am Gehäuse

Leuchtmittel: mit Infrarotlampe  
Anschlusswert: 230 V / 0,25 kW  
Artikel-Nr.: **274008**

Preis: **335,00 €**

Leuchtmittel: mit Weißlichtlampe  
Anschlusswert: 230 V / 0,25 kW  
Artikel-Nr.: **274013**

Preis: **335,00 €**



## Wärmestrahler ø 225 mm, Kupfer

- › stufenlos verstellbar von 850 - 1900 mm
- › Ein- und Ausschalter am Gehäuse

Leuchtmittel: mit Infrarotlampe  
Anschlusswert: 230 V / 0,25 kW  
Artikel-Nr.: **274009**

Preis: **335,00 €**

Leuchtmittel: mit Weißlichtlampe  
Anschlusswert: 230 V / 0,25 kW  
Artikel-Nr.: **274014**

Preis: **335,00 €**



## Wärmestrahler ø 225 mm, Aluminium

- › stufenlos verstellbar von 870 - 1940 mm
- › Ein- und Ausschalter am Gehäuse

Leuchtmittel: mit Infrarotlampe  
Anschlusswert: 230 V / 0,25 kW  
Artikel-Nr.: **274015**

Preis: **240,00 €**

Leuchtmittel: mit Weißlichtlampe  
Anschlusswert: 230 V / 0,25 kW  
Artikel-Nr.: **274016**

Preis: **240,00 €**



## Wärmestrahler ø 225 mm, Chrom

- › stufenlos verstellbar von 870 - 1940 mm
- › Ein- und Ausschalter am Gehäuse

Leuchtmittel: mit Infrarotlampe  
Anschlusswert: 230 V / 0,25 kW  
Artikel-Nr.: **274017**

Preis: **335,00 €**

Leuchtmittel: mit Weißlichtlampe  
Anschlusswert: 230 V / 0,25 kW  
Artikel-Nr.: **274018**

Preis: **335,00 €**



## Wärmestrahler ø 225 mm, Kupfer

- › stufenlos verstellbar von 870 - 1940 mm
- › Ein- und Ausschalter am Gehäuse

Leuchtmittel: mit Infrarotlampe  
Anschlusswert: 230 V / 0,25 kW  
Artikel-Nr.: **274019**

Preis: **335,00 €**

Leuchtmittel: mit Weißlichtlampe  
Anschlusswert: 230 V / 0,25 kW  
Artikel-Nr.: **274020**

Preis: **335,00 €**



## Wärmestrahler ø 225 mm, Messing\*

- › stufenlos verstellbar von 870 - 1940 mm
- › Ein- und Ausschalter am Gehäuse

Leuchtmittel: mit Infrarotlampe  
Anschlusswert: 230 V / 0,25 kW  
Artikel-Nr.: **274021**

Preis: **410,00 €**

Leuchtmittel: mit Weißlichtlampe  
Anschlusswert: 230 V / 0,25 kW  
Artikel-Nr.: **274022**

Preis: **410,00 €**



## Wärmestrahler ø 225 mm, Schwarz

- › stufenlos verstellbar von 870 - 1940 mm
- › Ein- und Ausschalter am Gehäuse

Leuchtmittel: mit Infrarotlampe  
Anschlusswert: 230 V / 0,25 kW  
Artikel-Nr.: **274023**

Preis: **280,00 €**

Leuchtmittel: mit Weißlichtlampe  
Anschlusswert: 230 V / 0,25 kW  
Artikel-Nr.: **274024**

Preis: **280,00 €**

\*Solange Vorrat reicht.

i

- › Temperaturbereich: 30°C bis 90°C
- › Korpus: Edelstahl und Glas
- › einstellbarer Temperaturregler
- › Bedienklappen vorne und hinten
- › verstellbare, verchromte Roste



## Warmhaltevitrine, 80 l

- › seitliche LED-Innenbeleuchtung

B x T x H/mm: 700 x 400 x 376  
Anschlusswert: 230 V / 1,00 kW  
Artikel-Nr.: **70272019**

Preis: **455,00 €**



## Warmhaltevitrine, 115 l

- › seitliche LED-Innenbeleuchtung

B x T x H/mm: 700 x 400 x 500  
Anschlusswert: 230 V / 1,25 kW  
Artikel-Nr.: **70272020**

Preis: **540,00 €**



- › Temperaturbereich: 30°C bis 90°C
- › Korpus: Edelstahl und Glas
- › manuelle Temperaturregelung
  - › gebogenes Frontglas
  - › mit 2 Glasschiebetüren
  - › LED-Innenbeleuchtung
  - › inkl. 3 verchromte Roste



## Warmhaltevitrine, 120 l

B x T x H/mm: 680 x 570 x 670  
Anschlusswert: 230 V / 1,10 kW  
Artikel-Nr.: **70272015**

Preis: **530,00 €**



## Warmhaltevitrine, 160 l

B x T x H/mm: 860 x 570 x 670  
Anschlusswert: 230 V / 1,50 kW  
Artikel-Nr.: **70272016**

Preis: **615,00 €**



## Speisenausgabe | Transport und Logistik

› Büfetts	Seite 124 - 143
› Transport- und Tablettwagen	Seite 144 - 155
› Ausgabewagen	Seite 156 - 158
› Dosiergeräte	Seite 159
› Thermoboxen	Seite 160 - 164
› Transportboxen	Seite 165





- › statische Kühlung
- › Temperaturbereich: 4°C bis 8°C
- › elektronische Steuerung
- › mit automatischer Abtauung
- › verchromtes Stahlgestell auf Rädern mit unterer Verkleidung
- › mit CNS-Tablettrutsche
- › gerade obere Glasabdeckung und Frontscheibe mit LED-Beleuchtung
- › Kühlwanne Behältertiefe: max. 200 mm



## Ausgabe-Element, gekühlte Wanne

Farbe: Wenge

B x T x H/mm: 1169 x 650 x 1325  
 Anschlusswert: 230 V / 0,24 kW  
 Kapazität: 3 x GN 1/1  
 Artikel-Nr.: **90651046**

Preis: **4.200,00 €**

B x T x H/mm: 1494 x 650 x 1325  
 Anschlusswert: 230 V / 0,24 kW  
 Kapazität: 4 x GN 1/1  
 Artikel-Nr.: **90651048**

Preis: **4.705,00 €**

B x T x H/mm: 2144 x 650 x 1325  
 Anschlusswert: 230 V / 0,29 kW  
 Kapazität: 6 x GN 1/1  
 Artikel-Nr.: **90651050**

Preis: **5.950,00 €**

## Ausgabe-Element, gekühlte Wanne

Farbe: Hemlock

B x T x H/mm: 1169 x 650 x 1325  
 Anschlusswert: 230 V / 0,24 kW  
 Kapazität: 3 x GN 1/1  
 Artikel-Nr.: **90651203**

Preis: **4.200,00 €**

B x T x H/mm: 1494 x 650 x 1325  
 Anschlusswert: 230 V / 0,24 kW  
 Kapazität: 4 x GN 1/1  
 Artikel-Nr.: **90651204**

Preis: **4.705,00 €**

B x T x H/mm: 2144 x 650 x 1325  
 Anschlusswert: 230 V / 0,29 kW  
 Kapazität: 6 x GN 1/1  
 Artikel-Nr.: **90651205**

Preis: **5.950,00 €**

## Ausgabe-Element, gekühlte Wanne

Farbe: RAL / CNS Laminat

B x T x H/mm: 1169 x 650 x 1325  
 Anschlusswert: 230 V / 0,24 kW  
 Kapazität: 3 x GN 1/1  
 Artikel-Nr.: **90651206**

Preis: **4.690,00 €**

B x T x H/mm: 1494 x 650 x 1325  
 Anschlusswert: 230 V / 0,24 kW  
 Kapazität: 4 x GN 1/1  
 Artikel-Nr.: **90651207**

Preis: **5.210,00 €**

B x T x H/mm: 2144 x 650 x 1325  
 Anschlusswert: 230 V / 0,29 kW  
 Kapazität: 6 x GN 1/1  
 Artikel-Nr.: **90651208**

Preis: **6.525,00 €**

Alle Geräte werden ohne vormontierte Aufbauten und Tablettrutschen geliefert. Montageaufwand ist zu berücksichtigen. Zubehör finden Sie auf den Seiten 142-143. Lieferzeit aller Artikel ca. 3-4 Wochen.



- › statische Kühlung
- › Temperaturbereich: 4°C bis 8°C
- › elektronische Steuerung
- › mit automatischer Abtauung
- › verchromtes Stahlgestell auf Rädern mit unterer Verkleidung
- › mit CNS-Tablettrutsche
- › gerade obere Glasabdeckung und Frontscheibe mit LED-Beleuchtung
- › Kühlplatte Tiefe: max. 30 mm



## Ausgabe-Element, gekühlte Platte

Farbe: Wenge

B x T x H/mm: 1169 x 650 x 1325  
 Anschlusswert: 230 V / 0,24 kW  
 Kapazität: 3 x GN 1/1  
 Artikel-Nr.: **90651052**

Preis: **4.000,00 €**

B x T x H/mm: 1494 x 650 x 1325  
 Anschlusswert: 230 V / 0,24 kW  
 Kapazität: 4 x GN 1/1  
 Artikel-Nr.: **90651054**

Preis: **4.485,00 €**



## Ausgabe-Element, gekühlte Platte

Farbe: Hemlock

B x T x H/mm: 1169 x 650 x 1325  
 Anschlusswert: 230 V / 0,24 kW  
 Kapazität: 3 x GN 1/1  
 Artikel-Nr.: **90651209**

Preis: **4.000,00 €**

B x T x H/mm: 1494 x 650 x 1325  
 Anschlusswert: 230 V / 0,24 kW  
 Kapazität: 4 x GN 1/1  
 Artikel-Nr.: **90651210**

Preis: **4.485,00 €**



## Ausgabe-Element, gekühlte Platte

Farbe: RAL / CNS Laminat

B x T x H/mm: 1169 x 650 x 1325  
 Anschlusswert: 230 V / 0,24 kW  
 Kapazität: 3 x GN 1/1  
 Artikel-Nr.: **90651211**

Preis: **4.490,00 €**

B x T x H/mm: 1494 x 650 x 1325  
 Anschlusswert: 230 V / 0,24 kW  
 Kapazität: 4 x GN 1/1  
 Artikel-Nr.: **90651212**

Preis: **4.995,00 €**



- › Temperaturbereich: 30°C bis 90°C
- › elektronische Steuerung
- › verchromtes Stahlgestell auf Rädern mit unterer Verkleidung
- › mit CNS-Tablettrutsche
- › gerade obere Glasabdeckung und Frontscheibe mit Halogen-Wärmelampen
- › Wanne Behältertiefe: max. 200 mm
- › manuelle Wasserbefüllung mit Überlauf und Ablaufrohr
- › mit Trockengehschutz



## Ausgabe-Elemente, beheizte Wanne, Bain-Marie

Farbe: Wenge

B x T x H/mm: 1169 x 650 x 1325  
 Anschlusswert: 230 V / 2,20 kW  
 Kapazität: 3 x GN 1/1  
 Artikel-Nr.: **90651056**

Preis: **4.790,00 €**

B x T x H/mm: 1494 x 650 x 1325  
 Anschlusswert: 230 V / 3,05 kW  
 Kapazität: 4 x GN 1/1  
 Artikel-Nr.: **90651058**

Preis: **5.410,00 €**

B x T x H/mm: 2144 x 650 x 1325  
 Anschlusswert: 400 V / 4,40 kW  
 Kapazität: 6 x GN 1/1  
 Artikel-Nr.: **90651260**

Preis: **6.930,00 €**

## Ausgabe-Element, beheizte Wanne, Bain-Marie

Farbe: Hemlock

B x T x H/mm: 1169 x 650 x 1325  
 Anschlusswert: 230 V / 2,20 kW  
 Kapazität: 3 x GN 1/1  
 Artikel-Nr.: **90651193**

Preis: **4.790,00 €**

B x T x H/mm: 1494 x 650 x 1325  
 Anschlusswert: 230 V / 3,05 kW  
 Kapazität: 4 x GN 1/1  
 Artikel-Nr.: **90651194**

Preis: **5.410,00 €**

B x T x H/mm: 2144 x 650 x 1325  
 Anschlusswert: 400 V / 4,40 kW  
 Kapazität: 6 x GN 1/1  
 Artikel-Nr.: **90651195**

Preis: **6.930,00 €**

## Ausgabe-Element, beheizte Wanne, Bain-Marie

Farbe: RAL / CNS Laminat

B x T x H/mm: 1169 x 650 x 1325  
 Anschlusswert: 230 V / 2,20 kW  
 Kapazität: 3 x GN 1/1  
 Artikel-Nr.: **90651196**

Preis: **5.280,00 €**

B x T x H/mm: 1494 x 650 x 1325  
 Anschlusswert: 230 V / 3,05 kW  
 Kapazität: 4 x GN 1/1  
 Artikel-Nr.: **90651197**

Preis: **5.920,00 €**

B x T x H/mm: 2144 x 650 x 1325  
 Anschlusswert: 400 V / 4,40 kW  
 Kapazität: 6 x GN 1/1  
 Artikel-Nr.: **90651198**

Preis: **7.505,00 €**

Alle Geräte werden ohne vormontierte Aufbauten und Tablettrutschen geliefert. Montageaufwand ist zu berücksichtigen. Zubehör finden Sie auf den Seiten 142-143. Lieferzeit aller Artikel ca. 3-4 Wochen.



- › Temperaturbereich: 60°C bis 100°C
- › elektronische Steuerung
- › verchromtes Stahlgestell auf Rädern mit unterer Verkleidung
- › mit CNS-Tablettrutsche
- › gerade obere Glasabdeckung und Frontscheibe mit Halogen-Wärmelampen



## Ausgabe-Element, Ceranplatte beheizt

Farbe: Wenge

B x T x H/mm: 1169 x 650 x 1325  
Anschlusswert: 230 V / 1,55 kW  
Kapazität: 3 x GN 1/1  
Artikel-Nr.: **90651060**

Preis: **4.790,00 €**

B x T x H/mm: 1494 x 650 x 1325  
Anschlusswert: 230 V / 2,19 kW  
Kapazität: 4 x GN 1/1  
Artikel-Nr.: **90651062**

Preis: **5.445,00 €**



## Ausgabe-Element, Ceranplatte beheizt

Farbe: Hemlock

B x T x H/mm: 1169 x 650 x 1325  
Anschlusswert: 230 V / 1,55 kW  
Kapazität: 3 x GN 1/1  
Artikel-Nr.: **90651199**

Preis: **4.790,00 €**

B x T x H/mm: 1494 x 650 x 1325  
Anschlusswert: 230 V / 2,19 kW  
Kapazität: 4 x GN 1/1  
Artikel-Nr.: **90651200**

Preis: **5.445,00 €**



## Ausgabe-Element, Ceranplatte beheizt

Farbe: RAL / CNS Laminat

B x T x H/mm: 1169 x 650 x 1325  
Anschlusswert: 230 V / 1,55 kW  
Kapazität: 3 x GN 1/1  
Artikel-Nr.: **90651201**

Preis: **5.280,00 €**

B x T x H/mm: 1494 x 650 x 1325  
Anschlusswert: 230 V / 2,19 kW  
Kapazität: 4 x GN 1/1  
Artikel-Nr.: **90651202**

Preis: **5.955,00 €**

# Büfett-Elemente silver



- › mit CNS-Arbeitsplatte
- › verchromtes Stahlgestell auf Rädern
- › mit unterer Verkleidung
- › mit CNS-Tablettrutsche



## Ausgabe-Neutralelement

**Farbe: Wenge**

B x T x H/mm: 1169 x 650 x 881  
 Kapazität: 3 x GN 1/1  
 Artikel-Nr.: **90651064**

Preis: **2.880,00 €**

B x T x H/mm: 1494 x 650 x 881  
 Kapazität: 4 x GN 1/1  
 Artikel-Nr.: **90651066**

Preis: **3.310,00 €**

## Ausgabe-Neutralelement

**Farbe: Hemlock**

B x T x H/mm: 1169 x 650 x 881  
 Kapazität: 3 x GN 1/1  
 Artikel-Nr.: **90651217**

Preis: **2.880,00 €**

B x T x H/mm: 1494 x 650 x 881  
 Kapazität: 4 x GN 1/1  
 Artikel-Nr.: **90651218**

Preis: **3.310,00 €**

## Ausgabe-Neutralelement

**Farbe: RAL / CNS Laminat**

B x T x H/mm: 1169 x 650 x 881  
 Kapazität: 3 x GN 1/1  
 Artikel-Nr.: **90651219**

Preis: **3.245,00 €**

B x T x H/mm: 1494 x 650 x 881  
 Kapazität: 4 x GN 1/1  
 Artikel-Nr.: **90651220**

Preis: **3.655,00 €**

i

- › statische Kühlung
- › Temperaturbereich: 4°C bis 8°C
- › elektronische Steuerung
- › mit automatischer Abtauung
- › verchromtes Stahlgestell auf Rädern
- › mit unterem Ablageboden
- › gebogene obere Glasabdeckung
- › mit LED-Beleuchtung
- › Kühlplatte Tiefe: max. 30 mm



## Büfett-Element, gekühlte Platte

Farbe: Wenge

B x T x H/mm: 1169 x 650 x 1325  
 Anschlusswert: 230 V / 0,24 kW  
 Kapazität: 3 x GN 1/1  
 Artikel-Nr.: **90651025**

Preis: **3.020,00 €**

B x T x H/mm: 1494 x 650 x 1325  
 Anschlusswert: 230 V / 0,24 kW  
 Kapazität: 4 x GN 1/1  
 Artikel-Nr.: **90651018**

Preis: **3.225,00 €**



## Büfett-Element, gekühlte Platte

Farbe: Hemlock

B x T x H/mm: 1169 x 650 x 1325  
 Anschlusswert: 230 V / 0,24 kW  
 Kapazität: 3 x GN 1/1  
 Artikel-Nr.: **90651237**

Preis: **3.020,00 €**

B x T x H/mm: 1494 x 650 x 1325  
 Anschlusswert: 230 V / 0,24 kW  
 Kapazität: 4 x GN 1/1  
 Artikel-Nr.: **90651238**

Preis: **3.225,00 €**



## Büfett-Element, gekühlte Platte

Farbe: RAL / CNS Laminat

B x T x H/mm: 1169 x 650 x 1325  
 Anschlusswert: 230 V / 0,24 kW  
 Kapazität: 3 x GN 1/1  
 Artikel-Nr.: **90651239**

Preis: **3.380,00 €**

B x T x H/mm: 1494 x 650 x 1325  
 Anschlusswert: 230 V / 0,24 kW  
 Kapazität: 4 x GN 1/1  
 Artikel-Nr.: **90651240**

Preis: **3.605,00 €**



- › statische Kühlung
- › Temperaturbereich: 4°C bis 8°C
- › elektronische Steuerung
- › mit automatischer Abtauung
- › verchromtes Stahlgestell auf Rädern
- › mit unterem Ablageboden
- › gebogene obere Glasabdeckung mit LED-Beleuchtung
- › Kühlwanne Behältertiefe: max. 200 mm



## Büfett-Element, gekühlte Wanne

Farbe: Wenge

B x T x H/mm: 1169 x 650 x 1325  
 Anschlusswert: 230 V / 0,24 kW  
 Kapazität: 3 x GN 1/1  
 Artikel-Nr.: **90651015**

Preis: **3.225,00 €**

B x T x H/mm: 1494 x 650 x 1325  
 Anschlusswert: 230 V / 0,24 kW  
 Kapazität: 4 x GN 1/1  
 Artikel-Nr.: **90651016**

Preis: **3.445,00 €**

B x T x H/mm: 2144 x 650 x 1325  
 Anschlusswert: 230 V / 0,29 kW  
 Kapazität: 6 x GN 1/1  
 Artikel-Nr.: **90651017**

Preis: **4.310,00 €**



## Büfett-Element, gekühlte Wanne

Farbe: Hemlock

B x T x H/mm: 1169 x 650 x 1325  
 Anschlusswert: 230 V / 0,24 kW  
 Kapazität: 3 x GN 1/1  
 Artikel-Nr.: **90651221**

Preis: **3.225,00 €**

B x T x H/mm: 1494 x 650 x 1325  
 Anschlusswert: 230 V / 0,24 kW  
 Kapazität: 4 x GN 1/1  
 Artikel-Nr.: **90651222**

Preis: **3.445,00 €**

B x T x H/mm: 2144 x 650 x 1325  
 Anschlusswert: 230 V / 0,29 kW  
 Kapazität: 6 x GN 1/1  
 Artikel-Nr.: **90651223**

Preis: **4.310,00 €**



## Büfett-Element, gekühlte Wanne

Farbe: RAL / CNS Laminat

B x T x H/mm: 1169 x 650 x 1325  
 Anschlusswert: 230 V / 0,24 kW  
 Kapazität: 3 x GN 1/1  
 Artikel-Nr.: **90651224**

Preis: **3.585,00 €**

B x T x H/mm: 1494 x 650 x 1325  
 Anschlusswert: 230 V / 0,24 kW  
 Kapazität: 4 x GN 1/1  
 Artikel-Nr.: **90651225**

Preis: **3.820,00 €**

B x T x H/mm: 2144 x 650 x 1325  
 Anschlusswert: 230 V / 0,29 kW  
 Kapazität: 6 x GN 1/1  
 Artikel-Nr.: **90651226**

Preis: **4.750,00 €**

Alle Geräte werden ohne vormontierte Aufbauten und Tabletrutschen geliefert. Montageaufwand ist zu berücksichtigen. Zubehör finden Sie auf den Seiten 142-143. Lieferzeit aller Artikel ca. 3-4 Wochen.



- › Temperaturbereich: 30°C bis 90°C
- › elektronische Steuerung
- › verchromtes Stahlgestell auf Rädern
- › mit unterem Ablageboden
- › gebogene obere Glasabdeckung mit Halogen-Wärmelampen
- › Wanne Behältertiefe: max. 200 mm
- › manuelle Wasserbefüllung, mit Überlauf und Ablaufrohr
- › mit Trockengeschutz



## Büfett-Element, beheizte Wanne, Bain-Marie

Farbe: Wenge

B x T x H/mm: 1169 x 650 x 1325  
 Anschlusswert: 230 V / 2,20 kW  
 Kapazität: 3 x GN 1/1  
 Artikel-Nr.: **90651020**

Preis: **3.810,00 €**

B x T x H/mm: 1494 x 650 x 1325  
 Anschlusswert: 230 V / 3,05 kW  
 Kapazität: 4 x GN 1/1  
 Artikel-Nr.: **90651021**

Preis: **4.150,00 €**

B x T x H/mm: 2144 x 650 x 1325  
 Anschlusswert: 400 V / 4,40 kW  
 Kapazität: 6 x GN 1/1  
 Artikel-Nr.: **90651022**

Preis: **5.290,00 €**



## Büfett-Element, beheizte Wanne, Bain-Marie

Farbe: Hemlock

B x T x H/mm: 1169 x 650 x 1325  
 Anschlusswert: 230 V / 2,20 kW  
 Kapazität: 3 x GN 1/1  
 Artikel-Nr.: **90651227**

Preis: **3.810,00 €**

B x T x H/mm: 1494 x 650 x 1325  
 Anschlusswert: 230 V / 3,05 kW  
 Kapazität: 4 x GN 1/1  
 Artikel-Nr.: **90651228**

Preis: **4.150,00 €**

B x T x H/mm: 2144 x 650 x 1325  
 Anschlusswert: 400 V / 4,40 kW  
 Kapazität: 6 x GN 1/1  
 Artikel-Nr.: **90651229**

Preis: **5.290,00 €**



## Büfett-Element, beheizte Wanne, Bain-Marie

Farbe: RAL / CNS Laminat

B x T x H/mm: 1169 x 650 x 1325  
 Anschlusswert: 230 V / 2,20 kW  
 Kapazität: 3 x GN 1/1  
 Artikel-Nr.: **90651230**

Preis: **4.170,00 €**

B x T x H/mm: 1494 x 650 x 1325  
 Anschlusswert: 230 V / 3,05 kW  
 Kapazität: 4 x GN 1/1  
 Artikel-Nr.: **90651231**

Preis: **4.525,00 €**

B x T x H/mm: 2144 x 650 x 1325  
 Anschlusswert: 400 V / 4,40 kW  
 Kapazität: 6 x GN 1/1  
 Artikel-Nr.: **90651258**

Preis: **5.730,00 €**

Alle Geräte werden ohne vormontierte Aufbauten und Tabletrutschen geliefert. Montageaufwand ist zu berücksichtigen. Zubehör finden Sie auf den Seiten 142-143. Lieferzeit aller Artikel ca. 3-4 Wochen.



- › Temperaturbereich: 30°C bis 90°C
- › elektronische Steuerung
- › verchromtes Stahlgestell auf Rädern
- › mit unterem Ablageboden
- › gebogene obere Glasabdeckung
- › mit Halogen-Wärmelampe: je 0,35 kW
- › Wanne Behältertiefe: max. 200 mm



## Büfett-Element, trockenbeheizte Wanne

Farbe: Wenge

B x T x H/mm: 1169 x 650 x 1325  
 Anschlusswert: 230 V / 2,20 kW  
 Kapazität: 3 x GN 1/1  
 Artikel-Nr.: **90651027**

Preis: **3.810,00 €**



## Büfett-Element, trockenbeheizte Wanne

Farbe: Hemlock

B x T x H/mm: 1169 x 650 x 1325  
 Anschlusswert: 230 V / 2,20 kW  
 Kapazität: 3 x GN 1/1  
 Artikel-Nr.: **90651233**

Preis: **3.810,00 €**



## Büfett-Element, trockenbeheizte Wanne

Farbe: RAL / CNS Laminat

B x T x H/mm: 1169 x 650 x 1325  
 Anschlusswert: 230 V / 2,20 kW  
 Kapazität: 3 x GN 1/1  
 Artikel-Nr.: **90651235**

Preis: **4.170,00 €**

B x T x H/mm: 1494 x 650 x 1325  
 Anschlusswert: 230 V / 3,05 kW  
 Kapazität: 4 x GN 1/1  
 Artikel-Nr.: **90651023**

Preis: **4.150,00 €**

B x T x H/mm: 1494 x 650 x 1325  
 Anschlusswert: 230 V / 3,05 kW  
 Kapazität: 4 x GN 1/1  
 Artikel-Nr.: **90651234**

Preis: **4.150,00 €**

B x T x H/mm: 1494 x 650 x 1325  
 Anschlusswert: 230 V / 3,05 kW  
 Kapazität: 4 x GN 1/1  
 Artikel-Nr.: **90651236**

Preis: **4.525,00 €**



- › Temperaturbereich: 60°C bis 100°C
- › elektronische Steuerung
- › verchromtes Stahlgestell auf Rädern
- › mit unterem Ablageboden
- › gebogene obere Glasabdeckung
- › mit Halogen-Wärmelampen



## Büfett-Element, Ceranplatte beheizt

Farbe: Wenge

B x T x H/mm: 1169 x 650 x 1325  
Anschlusswert: 230 V / 1,56 kW  
Kapazität: 3 x GN 1/1  
Artikel-Nr.: **90651028**

Preis: **3.810,00 €**

B x T x H/mm: 1494 x 650 x 1325  
Anschlusswert: 230 V / 2,19 kW  
Kapazität: 4 x GN 1/1  
Artikel-Nr.: **90651024**

Preis: **4.185,00 €**



## Büfett-Element, Ceranplatte beheizt

Farbe: Hemlock

B x T x H/mm: 1169 x 650 x 1325  
Anschlusswert: 230 V / 1,56 kW  
Kapazität: 3 x GN 1/1  
Artikel-Nr.: **90651241**

Preis: **3.810,00 €**

B x T x H/mm: 1494 x 650 x 1325  
Anschlusswert: 230 V / 2,19 kW  
Kapazität: 4 x GN 1/1  
Artikel-Nr.: **90651242**

Preis: **4.185,00 €**



## Büfett-Element, Ceranplatte beheizt

Farbe: RAL / CNS Laminat

B x T x H/mm: 1169 x 650 x 1325  
Anschlusswert: 230 V / 1,56 kW  
Kapazität: 3 x GN 1/1  
Artikel-Nr.: **90651309**

Preis: **4.170,00 €**

B x T x H/mm: 1494 x 650 x 1325  
Anschlusswert: 230 V / 2,19 kW  
Kapazität: 4 x GN 1/1  
Artikel-Nr.: **90651259**

Preis: **4.560,00 €**



- › horizontale Belüftung
- › Temperaturbereich: 4°C bis 8°C
- › Temperaturanzeige
- › mit automatischer Abtauung
- › Gestell auf 4 Rädern
- › Plexiglasschutz, absenkbar
- › LED-Beleuchtung
- › Kühlwanne Behältertiefe: max. 150 mm



## Büfett-Insel, Umluft-Kühlwanne

Farbe: Wenge

B x T x H/mm: 1169 x 760 x 1488  
 Anschlusswert: 230 V / 0,25 kW  
 Kapazität: 3 x GN 1/1  
 Artikel-Nr.: **90651338**

Preis: **6.120,00 €**

B x T x H/mm: 1494 x 760 x 1488  
 Anschlusswert: 230 V / 0,49 kW  
 Kapazität: 4 x GN 1/1  
 Artikel-Nr.: **90651339**

Preis: **6.570,00 €**

B x T x H/mm: 2144 x 760 x 1488  
 Anschlusswert: 230 V / 0,49 kW  
 Kapazität: 6 x GN 1/1  
 Artikel-Nr.: **90651340**

Preis: **8.370,00 €**



## Büfett-Insel, Umluft-Kühlwanne

Farbe: Hemlock

B x T x H/mm: 1169 x 760 x 1488  
 Anschlusswert: 230 V / 0,25 kW  
 Kapazität: 3 x GN 1/1  
 Artikel-Nr.: **90651341**

Preis: **6.120,00 €**

B x T x H/mm: 1494 x 760 x 1488  
 Anschlusswert: 230 V / 0,49 kW  
 Kapazität: 4 x GN 1/1  
 Artikel-Nr.: **90651342**

Preis: **6.570,00 €**

B x T x H/mm: 2144 x 760 x 1488  
 Anschlusswert: 230 V / 0,49 kW  
 Kapazität: 6 x GN 1/1  
 Artikel-Nr.: **90651343**

Preis: **8.370,00 €**



## Büfett-Insel, Umluft-Kühlwanne

Farbe: RAL / CNS Laminat

B x T x H/mm: 1169 x 760 x 1488  
 Anschlusswert: 230 V / 0,25 kW  
 Kapazität: 3 x GN 1/1  
 Artikel-Nr.: **90651344**

Preis: **6.750,00 €**

B x T x H/mm: 1494 x 760 x 1488  
 Anschlusswert: 230 V / 0,49 kW  
 Kapazität: 4 x GN 1/1  
 Artikel-Nr.: **90651345**

Preis: **7.220,00 €**

B x T x H/mm: 2144 x 760 x 1488  
 Anschlusswert: 230 V / 0,49 kW  
 Kapazität: 6 x GN 1/1  
 Artikel-Nr.: **90651346**

Preis: **9.130,00 €**

Alle Geräte werden ohne vormontierte Aufbauten und Tabletrutschen geliefert. Montageaufwand ist zu berücksichtigen. Zubehör finden Sie auf den Seiten 142-143. Lieferzeit aller Artikel ca. 3-4 Wochen.

i

- › horizontale Belüftung
- › Temperaturbereich: 4°C bis 8°C
- › Temperaturanzeige
- › mit automatischer Abtauung
- › Gestell auf 4 Rädern
- › Plexiglasschutz, absenkbar
- › LED-Beleuchtung
- › Kühlwanne Behältertiefe: max. 150 mm



## Büfett-Insel, gekühlte Wanne

Farbe: Wenge

B x T x H/mm: 1169 x 650 x 1480  
Anschlusswert: 230 V / 0,24 kW  
Kapazität: 3 x GN 1/1  
Artikel-Nr.: **90651130**

Preis: **4.565,00 €**

B x T x H/mm: 1494 x 650 x 1480  
Anschlusswert: 230 V / 0,24 kW  
Kapazität: 4 x GN 1/1  
Artikel-Nr.: **90651131**

Preis: **4.845,00 €**

B x T x H/mm: 2144 x 650 x 1480  
Anschlusswert: 230 V / 0,29 kW  
Kapazität: 6 x GN 1/1  
Artikel-Nr.: **90651132**

Preis: **5.515,00 €**



## Büfett-Insel, gekühlte Wanne

Farbe: Hemlock

B x T x H/mm: 1169 x 650 x 1480  
Anschlusswert: 230 V / 0,24 kW  
Kapazität: 3 x GN 1/1  
Artikel-Nr.: **90651313**

Preis: **4.565,00 €**

B x T x H/mm: 1494 x 650 x 1480  
Anschlusswert: 230 V / 0,24 kW  
Kapazität: 4 x GN 1/1  
Artikel-Nr.: **90651314**

Preis: **4.845,00 €**

B x T x H/mm: 2144 x 650 x 1480  
Anschlusswert: 230 V / 0,29 kW  
Kapazität: 6 x GN 1/1  
Artikel-Nr.: **90651315**

Preis: **5.515,00 €**



## Büfett-Insel, gekühlte Wanne

Farbe: RAL / CNS Laminat

B x T x H/mm: 1169 x 650 x 1480  
Anschlusswert: 230 V / 0,24 kW  
Kapazität: 3 x GN 1/1  
Artikel-Nr.: **90651281**

Preis: **5.220,00 €**

B x T x H/mm: 1494 x 650 x 1480  
Anschlusswert: 230 V / 0,24 kW  
Kapazität: 4 x GN 1/1  
Artikel-Nr.: **90651281**

Preis: **5.520,00 €**

B x T x H/mm: 2144 x 650 x 1480  
Anschlusswert: 230 V / 0,29 kW  
Kapazität: 6 x GN 1/1  
Artikel-Nr.: **90651282**

Preis: **6.250,00 €**

Alle Geräte werden ohne vormontierte Aufbauten und Tabletrutschen geliefert. Montageaufwand ist zu berücksichtigen. Zubehör finden Sie auf den Seiten 142-143. Lieferzeit aller Artikel ca. 3-4 Wochen.



- › 4 Räder
- › Temperaturanzeige
- › Temperaturbereich: 4°C bis 8°C
- › Plexiglasschutz, absenkbar
- › mit LED-Beleuchtung
- › Behältertiefe: max. 150 mm
- › automatische Abtauung
- › horizontale Belüftung



## Büfett-Insel, gekühlte Platte

Farbe: Wenge

B x T x H/mm: 1169 x 650 x 1480  
 Anschlusswert: 230 V / 0,24 kW  
 Kapazität: 3 x GN 1/1  
 Artikel-Nr.: **90651135**

Preis: **4.430,00 €**

B x T x H/mm: 1494 x 650 x 1480  
 Anschlusswert: 230 V / 0,24 kW  
 Kapazität: 4 x GN 1/1  
 Artikel-Nr.: **90651136**

Preis: **4.760,00 €**

B x T x H/mm: 2144 x 650 x 1480  
 Anschlusswert: 230 V / 0,29 kW  
 Kapazität: 6 x GN 1/1  
 Artikel-Nr.: **90651137**

Preis: **5.515,00 €**



## Büfett-Insel, gekühlte Platte

Farbe: Hemlock

B x T x H/mm: 1169 x 650 x 1480  
 Anschlusswert: 230 V / 0,24 kW  
 Kapazität: 3 x GN 1/1  
 Artikel-Nr.: **90651316**

Preis: **4.430,00 €**

B x T x H/mm: 1494 x 650 x 1480  
 Anschlusswert: 230 V / 0,24 kW  
 Kapazität: 4 x GN 1/1  
 Artikel-Nr.: **90651317**

Preis: **4.760,00 €**

B x T x H/mm: 2144 x 650 x 1480  
 Anschlusswert: 230 V / 0,29 kW  
 Kapazität: 6 x GN 1/1  
 Artikel-Nr.: **90651318**

Preis: **5.515,00 €**



## Büfett-Insel, gekühlte Platte

Farbe: RAL / CNS Laminat

B x T x H/mm: 1169 x 650 x 1480  
 Anschlusswert: 230 V / 0,24 kW  
 Kapazität: 3 x GN 1/1  
 Artikel-Nr.: **90651283**

Preis: **5.085,00 €**

B x T x H/mm: 1494 x 650 x 1480  
 Anschlusswert: 230 V / 0,24 kW  
 Kapazität: 4 x GN 1/1  
 Artikel-Nr.: **90651284**

Preis: **5.435,00 €**

B x T x H/mm: 2144 x 650 x 1480  
 Anschlusswert: 230 V / 0,29 kW  
 Kapazität: 6 x GN 1/1  
 Artikel-Nr.: **90651285**

Preis: **6.250,00 €**

Alle Geräte werden ohne vormontierte Aufbauten und Tabletrutschen geliefert. Montageaufwand ist zu berücksichtigen. Zubehör finden Sie auf den Seiten 142-143. Lieferzeit aller Artikel ca. 3-4 Wochen.



› Temperaturbereich: 60°C bis 100°C

› Temperaturanzeige

› Gestell auf 4 Rädern

› feste Plexiglasabdeckung mit Halogen-Wärmelampen



## Büfett-Insel, Ceranplatte, beheizt

Farbe: Wenge

B x T x H/mm: 1169 x 650 x 1480  
Anschlusswert: 230 V / 1,56 kW  
Kapazität: 3 x GN 1/1  
Artikel-Nr.: **90651147**

Preis: **4.810,00 €**

B x T x H/mm: 1494 x 650 x 1480  
Anschlusswert: 230 V / 2,19 kW  
Kapazität: 4 x GN 1/1  
Artikel-Nr.: **90651148**

Preis: **5.430,00 €**

B x T x H/mm: 2144 x 650 x 1480  
Anschlusswert: 230 V / 3,11 kW  
Kapazität: 6 x GN 1/1  
Artikel-Nr.: **90651149**

Preis: **6.695,00 €**



## Büfett-Insel, Ceranplatte, beheizt

Farbe: Hemlock

B x T x H/mm: 1169 x 650 x 1480  
Anschlusswert: 230 V / 1,56 kW  
Kapazität: 3 x GN 1/1  
Artikel-Nr.: **90651319**

Preis: **4.810,00 €**

B x T x H/mm: 1494 x 650 x 1480  
Anschlusswert: 230 V / 2,19 kW  
Kapazität: 4 x GN 1/1  
Artikel-Nr.: **90651320**

Preis: **5.430,00 €**

B x T x H/mm: 2144 x 650 x 1480  
Anschlusswert: 230 V / 3,11 kW  
Kapazität: 6 x GN 1/1  
Artikel-Nr.: **90651321**

Preis: **6.695,00 €**



## Büfett-Insel, Ceranplatte, beheizt

Farbe: RAL / CNS Laminat

B x T x H/mm: 1169 x 650 x 1480  
Anschlusswert: 230 V / 1,56 kW  
Kapazität: 3 x GN 1/1  
Artikel-Nr.: **90651303**

Preis: **5.285,00 €**

B x T x H/mm: 1494 x 650 x 1480  
Anschlusswert: 230 V / 2,19 kW  
Kapazität: 4 x GN 1/1  
Artikel-Nr.: **90651304**

Preis: **5.925,00 €**

B x T x H/mm: 2144 x 650 x 1480  
Anschlusswert: 230 V / 3,11 kW  
Kapazität: 6 x GN 1/1  
Artikel-Nr.: **90651305**

Preis: **7.250,00 €**

Alle Geräte werden ohne vormontierte Aufbauten und Tabletrutschen geliefert. Montageaufwand ist zu berücksichtigen. Zubehör finden Sie auf den Seiten 142-143. Lieferzeit aller Artikel ca. 3-4 Wochen.



- › Temperaturbereich: 30°C bis 90°C
- › Temperaturanzeige
- › Gestell auf 4 Rädern
- › feste Plexiglasabdeckung mit Halogen-Wärmelampen
- › Wannentiefe: 250 mm
- › max. Behältertiefe: 200 mm
- › manuelle Befüllung, mit Ablaufhahn
- › mit Sicherheitsthermostat bei Wassermangel



## Büfett-Insel, beheizte Wanne, Bain-Marie

Farbe: Wenge

B x T x H/mm: 1169 x 650 x 1480  
 Anschlusswert: 230 V / 2,20 kW  
 Kapazität: 3 x GN 1/1  
 Artikel-Nr.: **90651141**

Preis: **4.735,00 €**

B x T x H/mm: 1494 x 650 x 1480  
 Anschlusswert: 230 V / 3,05 kW  
 Kapazität: 4 x GN 1/1  
 Artikel-Nr.: **90651142**

Preis: **5.295,00 €**

B x T x H/mm: 2144 x 650 x 1480  
 Anschlusswert: 400 V / 4,40 kW  
 Kapazität: 6 x GN 1/1  
 Artikel-Nr.: **90651143**

Preis: **6.600,00 €**

## Büfett-Insel, beheizte Wanne, Bain-Marie

Farbe: Hemlock

B x T x H/mm: 1169 x 650 x 1480  
 Anschlusswert: 230 V / 2,20 kW  
 Kapazität: 3 x GN 1/1  
 Artikel-Nr.: **90651324**

Preis: **4.735,00 €**

B x T x H/mm: 1494 x 650 x 1480  
 Anschlusswert: 230 V / 3,05 kW  
 Kapazität: 4 x GN 1/1  
 Artikel-Nr.: **90651325**

Preis: **5.295,00 €**

B x T x H/mm: 2144 x 650 x 1480  
 Anschlusswert: 400 V / 4,40 kW  
 Kapazität: 6 x GN 1/1  
 Artikel-Nr.: **90651326**

Preis: **6.600,00 €**

## Büfett-Insel, beheizte Wanne, Bain-Marie

Farbe: RAL / CNS Laminat

B x T x H/mm: 1169 x 650 x 1480  
 Anschlusswert: 230 V / 2,20 kW  
 Kapazität: 3 x GN 1/1  
 Artikel-Nr.: **90651298**

Preis: **5.210,00 €**

B x T x H/mm: 1494 x 650 x 1480  
 Anschlusswert: 230 V / 3,05 kW  
 Kapazität: 4 x GN 1/1  
 Artikel-Nr.: **90651299**

Preis: **5.790,00 €**

B x T x H/mm: 2144 x 650 x 1480  
 Anschlusswert: 400 V / 4,40 kW  
 Kapazität: 6 x GN 1/1  
 Artikel-Nr.: **90651300**

Preis: **7.155,00 €**

Alle Geräte werden ohne vormontierte Aufbauten und Tabletrutschen geliefert. Montageaufwand ist zu berücksichtigen. Zubehör finden Sie auf den Seiten 142-143. Lieferzeit aller Artikel ca. 3-4 Wochen.



- › Temperaturbereich: 30°C bis 90°C
- › Temperaturanzeige
- › Gestell auf 4 Rädern
- › feste Plexiglasabdeckung mit Halogen-Wärmelampen
- › Wannentiefe: 250 mm
- › max. Behältertiefe: 200 mm
- › manuelle Befüllung, mit Ablaufhahn
- › mit Sicherheitsthermostat bei Wassermangel



## Büfett-Insel, trockenbeheizte Wanne

Farbe: Wenge

B x T x H/mm: 1169 x 650 x 1480  
 Anschlusswert: 230 V / 2,20 kW  
 Kapazität: 3 x GN 1/1  
 Artikel-Nr.: **90651145**

Preis: **4.745,00 €**

B x T x H/mm: 1494 x 650 x 1480  
 Anschlusswert: 230 V / 3,05 kW  
 Kapazität: 4 x GN 1/1  
 Artikel-Nr.: **90651146**

Preis: **5.355,00 €**



## Büfett-Insel, trockenbeheizte Wanne

Farbe: Hemlock

B x T x H/mm: 1169 x 650 x 1480  
 Anschlusswert: 230 V / 2,20 kW  
 Kapazität: 3 x GN 1/1  
 Artikel-Nr.: **90651327**

Preis: **4.745,00 €**

B x T x H/mm: 1494 x 650 x 1480  
 Anschlusswert: 230 V / 3,05 kW  
 Kapazität: 4 x GN 1/1  
 Artikel-Nr.: **90651328**

Preis: **5.355,00 €**



## Büfett-Insel, trockenbeheizte Wanne

Farbe: RAL / CNS Laminat

B x T x H/mm: 1169 x 650 x 1480  
 Anschlusswert: 230 V / 2,20 kW  
 Kapazität: 3 x GN 1/1  
 Artikel-Nr.: **90651301**

Preis: **5.225,00 €**

B x T x H/mm: 1494 x 650 x 1480  
 Anschlusswert: 230 V / 3,05 kW  
 Kapazität: 4 x GN 1/1  
 Artikel-Nr.: **90651302**

Preis: **5.850,00 €**

Alle Geräte werden ohne vormontierte Aufbauten und Tabletrutschen geliefert. Montageaufwand ist zu berücksichtigen. Zubehör finden Sie auf den Seiten 142-143. Lieferzeit aller Artikel ca. 3-4 Wochen.



- › Umluftkühlung
- › Temperaturbereich: 4°C bis 8°C
- › verchromtes Stahlgestell auf Rädern
- › 3 Glas-Zwischenböden
- › LED-Beleuchtung
- › max. Behältertiefe: 200 mm
- › Kundenseite Schiebetüren
- › Bedienseite doppelwandige Drehtüren



## Büfett-Insel, Selbstservice-Kühlvitrine, Schiebetüren

Farbe: Wenge

B x T x H/mm: 1169 x 760 x 1688  
 Anschlusswert: 230 V / 0,34 kW  
 Kapazität: 3 x GN 1/1  
 Artikel-Nr.: **90651347**

Preis: **9.405,00 €**

B x T x H/mm: 1494 x 760 x 1688  
 Anschlusswert: 230 V / 0,49 kW  
 Kapazität: 4 x GN 1/1  
 Artikel-Nr.: **90651348**

Preis: **10.485,00 €**

## Büfett-Insel, Selbstservice-Kühlvitrine, Schiebetüren

Farbe: Hemlock

B x T x H/mm: 1169 x 760 x 1688  
 Anschlusswert: 230 V / 0,34 kW  
 Kapazität: 3 x GN 1/1  
 Artikel-Nr.: **90651349**

Preis: **9.405,00 €**

B x T x H/mm: 1494 x 760 x 1688  
 Anschlusswert: 230 V / 0,49 kW  
 Kapazität: 4 x GN 1/1  
 Artikel-Nr.: **90651350**

Preis: **10.485,00 €**

## Büfett-Insel, Selbstservice-Kühlvitrine, Schiebetüren

Farbe: RAL / CNS Laminat

B x T x H/mm: 1169 x 760 x 1688  
 Anschlusswert: 230 V / 0,34 kW  
 Kapazität: 3 x GN 1/1  
 Artikel-Nr.: **90651351**

Preis: **10.035,00 €**

B x T x H/mm: 1494 x 760 x 1688  
 Anschlusswert: 230 V / 0,49 kW  
 Kapazität: 4 x GN 1/1  
 Artikel-Nr.: **90651352**

Preis: **11.135,00 €**

Alle Geräte werden ohne vormontierte Aufbauten und Tabletrutschen geliefert. Montageaufwand ist zu berücksichtigen. Zubehör finden Sie auf den Seiten 142-143. Lieferzeit aller Artikel ca. 3-4 Wochen.

i

- › Umluftkühlung
- › Temperaturbereich: 4°C bis 8°C
- › verchromtes Stahlgestell auf Rädern
- › 3 Glas-Zwischenböden
- › LED-Beleuchtung
- › max. Behältertiefe: 200 mm
- › Kundenseite Entnahmeklappen
- › Bedienseite doppelwandige Drehtüren



## Büfett-Insel, Selbstservice-Kühlvitrine, Entnahmeklappen

Farbe: Wenge

B x T x H/mm: 1169 x 760 x 1688  
Anschlusswert: 230 V / 0,34 kW  
Kapazität: 3 x GN 1/1  
Artikel-Nr.: **90651353**

Preis: **9.345,00 €**

B x T x H/mm: 1494 x 760 x 1688  
Anschlusswert: 230 V / 0,49 kW  
Kapazität: 4 x GN 1/1  
Artikel-Nr.: **90651354**

Preis: **10.415,00 €**



## Büfett-Insel, Selbstservice-Kühlvitrine, Entnahmeklappen

Farbe: Hemlock

B x T x H/mm: 1169 x 760 x 1688  
Anschlusswert: 230 V / 0,34 kW  
Kapazität: 3 x GN 1/1  
Artikel-Nr.: **90651355**

Preis: **9.345,00 €**

B x T x H/mm: 1494 x 760 x 1688  
Anschlusswert: 230 V / 0,49 kW  
Kapazität: 4 x GN 1/1  
Artikel-Nr.: **90651356**

Preis: **10.415,00 €**



## Büfett-Insel, Selbstservice-Kühlvitrine, Entnahmeklappen

Farbe: RAL / CNS Laminat

B x T x H/mm: 1169 x 760 x 1688  
Anschlusswert: 230 V / 0,34 kW  
Kapazität: 3 x GN 1/1  
Artikel-Nr.: **90651357**

Preis: **9.975,00 €**

B x T x H/mm: 1494 x 760 x 1688  
Anschlusswert: 230 V / 0,49 kW  
Kapazität: 4 x GN 1/1  
Artikel-Nr.: **90651358**

Preis: **11.065,00 €**

Alle Geräte werden ohne vormontierte Aufbauten und Tabletrutschen geliefert. Montageaufwand ist zu berücksichtigen. Zubehör finden Sie auf den Seiten 142-143. Lieferzeit aller Artikel ca. 3-4 Wochen.



› Artikel passend zu Seite 124-141

› gewünschte RAL-Farbe bei Bestellung angeben



## Tablettrutsche

**Farbe: Wenge**

passend für: Kopfseite ohne Umluftkühlung

B x T/mm: 650 x 321

Artikel-Nr.: **90650038**

Preis: **210,00 €**

passend für: Kopfseite mit Umluftkühlung / Vitrine

B x T/mm: 760 x 321

Artikel-Nr.: **90650039**

Preis: **255,00 €**

passend für: GN 3/1

B x T/mm: 1167 x 321

Artikel-Nr.: **90650040**

Preis: **255,00 €**

passend für: GN 4/1

B x T/mm: 1492 x 321

Artikel-Nr.: **90650041**

Preis: **320,00 €**

passend für: GN 6/1

B x T/mm: 2142 x 321

Artikel-Nr.: **90650042**

Preis: **365,00 €**



## Tablettrutsche

**Farbe: Hemlock**

passend für: Kopfseite ohne Umluftkühlung

B x T/mm: 650 x 321

Artikel-Nr.: **90650153**

Preis: **210,00 €**

passend für: Kopfseite mit Umluftkühlung / Vitrine

B x T/mm: 760 x 321

Artikel-Nr.: **90650154**

Preis: **255,00 €**

passend für: GN 3/1

B x T/mm: 1167 x 321

Artikel-Nr.: **90650155**

Preis: **255,00 €**

passend für: GN 4/1

B x T/mm: 1492 x 321

Artikel-Nr.: **90650156**

Preis: **320,00 €**

passend für: GN 6/1

B x T/mm: 2142 x 321

Artikel-Nr.: **90650157**

Preis: **365,00 €**

› Artikel passend zu Seite 124-141

› gewünschte RAL-Farbe bei Bestellung angeben

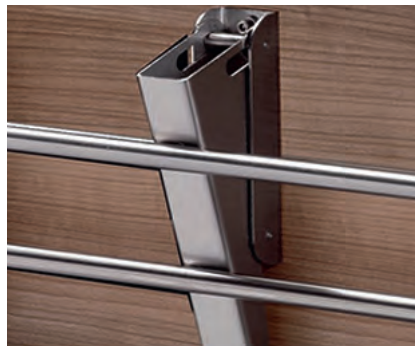
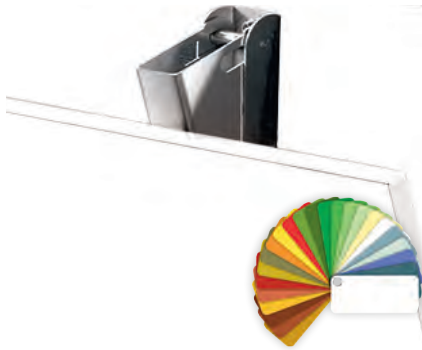

## Tablettrutsche

**Farbe: RAL / CNS Laminat**

passend für: Kopfseite ohne Umluftkühlung  
 B x T/mm: 650 x 321  
 Artikel-Nr.: **90650071**

Preis: **255,00 €**

passend für: Kopfseite mit Umluftkühlung / Vitrine  
 B x T/mm: 760 x 321  
 Artikel-Nr.: **90650072**

Preis: **295,00 €**

passend für: GN 3/1  
 B x T/mm: 1167 x 321  
 Artikel-Nr.: **90650073**

Preis: **290,00 €**

passend für: GN 4/1  
 B x T/mm: 1492 x 321  
 Artikel-Nr.: **90650074**

Preis: **370,00 €**

passend für: GN 6/1  
 B x T/mm: 2142 x 321  
 Artikel-Nr.: **90650075**

Preis: **380,00 €**

## Tablettrutsche

**Farbe: Edelstahl**

passend für: Kopfseite ohne Umluftkühlung  
 B x T/mm: 650 x 321  
 Artikel-Nr.: **90650030**

Preis: **245,00 €**

passend für: Kopfseite mit Umluftkühlung / Vitrine  
 B x T/mm: 760 x 321  
 Artikel-Nr.: **90650031**

Preis: **285,00 €**

passend für: GN 3/1  
 B x T/mm: 1167 x 321  
 Artikel-Nr.: **90650032**

Preis: **285,00 €**

passend für: GN 4/1  
 B x T/mm: 1492 x 321  
 Artikel-Nr.: **90650026**

Preis: **370,00 €**

passend für: GN 6/1  
 B x T/mm: 2142 x 321  
 Artikel-Nr.: **90650033**

Preis: **475,00 €**



## Besteckbehälter, schwarz, 9,5 l

B x T x H/mm: 330 x 240 x 185  
 Artikel-Nr.: **90953017**

Preis: **20,90 €**



## Servierwagen, 3 Borde

- › Borde mit Aufkantung und rutschfester Oberfläche
- › senkrechte Aluminiumstützen
- › wird zerlegt geliefert
- › Gesamttragkraft: 181,00 kg

B x T x H/mm: 1015 x 540 x 950  
 Artikel-Nr.: **90953009**

Preis: **182,00 €**



## Servierwagen, 3 Borde

- › Borde mit Aufkantung und rutschfester Oberfläche
- › senkrechte Aluminiumstützen
- › wird zerlegt geliefert
- › Gesamttragkraft: 180,00 kg

B x T x H/mm: 1015 x 540 x 950  
 Artikel-Nr.: **90953014**

Preis: **182,00 €**



## Abfallbehälter, schwarz, 30 l

B x T x H/mm: 330 x 240 x 560  
 Artikel-Nr.: **90953018**

Preis: **36,20 €**



## Verkleidungsset, 3 Seitenwände, grau

- › für Servierwagen 90953009
- › mit einem Set pro Ebene

passend für: 90953009  
 B x T x H/mm: 803 x 450 x 298  
 Artikel-Nr.: **90953015**

Preis: **36,20 €**



## Verkleidungsset, 3 Seitenwände, schwarz

- › für Servierwagen 90953014
- › mit einem Set pro Ebene

passend für: 90953014  
 B x T x H/mm: 803 x 450 x 298  
 Artikel-Nr.: **90953016**

Preis: **36,20 €**



- › **Edelstahl CNS**
- › tiefgezogene, eingeschweißte Borde
- › Borde mit ringsumlaufendem Profilrand
  - › Profilrand 10 mm abgesenkt und 35 mm abgekantet
  - › Tragkraft je Bord: 40,00 kg
  - › lichter Bordabstand: 538 mm
  - › 4 Lenkrollen ø 125 mm, 2 mit Totalfeststellern
  - › luftidentische Rolle: kombiniert die Laufruhe einer Luftbereifung mit der Unempfindlichkeit einer Vollgummibereifung

## Servierwagen, 2 Borde

**Ausführung: Edelstahl CNS**

B x T x H/mm: 695 x 495 x 900  
 B x T/mm (Borde): 600 x 400  
 Artikel-Nr.: **90953001**

Preis: **280,00 €**

B x T x H/mm: 895 x 595 x 950  
 B x T/mm (Borde): 800 x 500  
 Artikel-Nr.: **90953003**

Preis: **360,00 €**

B x T x H/mm: 1095 x 695 x 950  
 B x T/mm (Borde): 1000 x 600  
 Artikel-Nr.: **90953007**

Preis: **400,00 €**

**Ausführung: mit luftidentischen Rollen**

B x T x H/mm: 895 x 595 x 950  
 B x T/mm (Borde): 800 x 500  
 Artikel-Nr.: **90953010**

Preis: **420,00 €**

B x T x H/mm: 1095 x 695 x 950  
 B x T/mm (Borde): 1000 x 600  
 Artikel-Nr.: **90953011**

Preis: **480,00 €**

## Servierwagen, 3 Borde

**Ausführung: Edelstahl CNS**

B x T x H/mm: 695 x 495 x 900  
 B x T/mm (Borde): 800 x 600  
 Artikel-Nr.: **90953002**

Preis: **360,00 €**

B x T x H/mm: 895 x 595 x 950  
 B x T/mm (Borde): 1800 x 600  
 Artikel-Nr.: **90953004**

Preis: **420,00 €**

B x T x H/mm: 1095 x 695 x 950  
 B x T/mm (Borde): 1000 x 600  
 Artikel-Nr.: **90953008**

Preis: **535,00 €**

**Ausführung: mit luftidentischen Rollen**

B x T x H/mm: 895 x 595 x 950  
 B x T/mm (Borde): 800 x 500  
 Artikel-Nr.: **90953012**

Preis: **500,00 €**

B x T x H/mm: 1095 x 695 x 950  
 B x T/mm (Borde): 1000 x 600  
 Artikel-Nr.: **90953013**

Preis: **575,00 €**



- › Edeldstahlausführung
- › für leere und bestückte Geschirrkörbe  
500 x 500 mm
- › 4 Lenkrollen ø 125 mm,  
2 Rollen mit Totalfeststellern
- › L-Auflageschienen  
mit beidseitiger Transportsicherung
- › Schienenabstand 150 mm
- › mit stabiler Arbeitsplatte



### Korbtransportwagen, 5 x 500er Körbe, mit Arbeitsplatte

› Gesamttragkraft: 80,00 kg

passend für: 5 x 500er Körbe  
B x T x H/mm: 638 x 630 x 1061  
Artikel-Nr.: **90956001**

Preis: **585,00 €**



### Korbtransportwagen, 10 x 500er Körbe, mit Arbeitsplatte

› Gesamttragkraft: 140,00 kg

passend für: 10 x 500er Körbe  
B x T x H/mm: 1176 x 630 x 1058  
Artikel-Nr.: **90956002**

Preis: **810,00 €**



- › Edeldstahlausführung
- › für leere und bestückte Geschirrkörbe  
500 x 500 mm
- › 4 Lenkrollen ø 125 mm,  
2 Rollen mit Totalfeststellern
- › mit stabilem Plattformrahmen  
545 x 520 mm



### Korbroller mit Griff für 500er Körbe

› Gesamttragkraft: 80,00 kg

passend für: 500er Körbe  
B x T x H/mm: 708 x 580 x 1021  
Artikel-Nr.: **90956003**

Preis: **400,00 €**

i

› *Edelstahlausführung*  
› 4 Lenkrollen ø 125 mm,  
2 Rollen mit Totalfeststellern



## Tellertransportwagen, 1-fach, niedrige Ausführung

- › niedrige Variante
- › einseitig beschickbar
- › für max. 135 Geschirrtteile
- › Gesamttragkraft: 120,00 kg

B x T x H/mm: 995 x 485 x 766  
Artikel-Nr.: **90952003**

Preis: **435,00 €**



## Tellertransportwagen, 1-fach, hohe Ausführung

- › hohe Variante
- › einseitig beschickbar
- › für max. 135 Geschirrtteile
- › Gesamttragkraft: 120,00 kg

B x T x H/mm: 995 x 485 x 951  
Artikel-Nr.: **90952005**

Preis: **585,00 €**



## Tellertransportwagen, 2-fach, niedrige Ausführung

- › niedrige Variante
- › zweiseitig beschickbar
- › für max. 135 Geschirrtteile pro Seite
- › Gesamttragkraft: 270,00 kg

B x T x H/mm: 995 x 795 x 766  
Artikel-Nr.: **90952004**

Preis: **665,00 €**



## Tellertransportwagen, 2-fach, hohe Ausführung

- › hohe Variante
- › zweiseitig beschickbar
- › für max. 135 Geschirrtteile pro Seite
- › Gesamttragkraft: 270,00 kg

B x T x H/mm: 995 x 795 x 951  
Artikel-Nr.: **90952006**

Preis: **780,00 €**



## Besteckaufsatz für Tellertransportwagen

- › passend für 90952003 - 90952006

B x T x H/mm: 935 x 310 x 303  
Artikel-Nr.: **90950001**

Preis: **199,00 €**



› 4 Lenkrollen ø 125 mm,  
2 Rollen mit Totalfeststellern



### Tellerstapler beheizt, Teller ø 190 bis 260 mm

- › Edelstahlausführung mit Dämmung
- › 2 Stapelschächte, statisch beheizt, 3 Führungen je Röhre, verstellbar
- › für bis zu 144 Teller ohne Haube oder für bis zu 166 Teller mit Haube
- › mit 2 Klarsichthauben, einwandig
- › Ein- / Ausschalter, mit integrierter Anzeigefunktion
- › stufenlose Temperaturregelung
- › Gesamttragkraft: 140,00 kg

B x T x H/mm: 931 x 459 x 1071  
Anschlusswert: 230 V / 0,90 kW  
Artikel-Nr.: **90951005**

Preis: **1.440,00 €**



### Tellerstapler beheizt, Teller ø 180 bis 330 mm

- › Edelstahlausführung mit Dämmung
- › 2 Stapelschächte, statisch beheizt, 3 Führungen je Röhre, verstellbar
- › für bis zu 106 Teller ohne Haube oder für bis zu 122 Teller mit Haube
- › mit 2 Klarsichthauben, einwandig
- › Ein- / Ausschalter, mit integrierter Anzeigefunktion
- › stufenlose Temperaturregelung
- › Gesamttragkraft: 140,00 kg

B x T x H/mm: 1051 x 529 x 900  
Anschlusswert: 230 V / 1,50 kW  
Artikel-Nr.: **90951006**

Preis: **1.595,00 €**

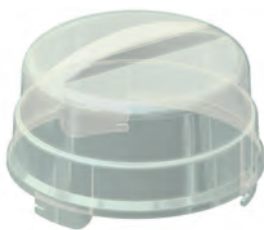

### Klarsichthaube für Tellerstapler

› Materialstärke: 3 mm

passend für: 90951002,  
90951004, 90951006  
ø x H/mm: 380 x 203  
Artikel-Nr.: **90950003**

Preis: **63,00 €**



### Tellerstapler unbeheizt, Teller ø 190 bis 260 mm

- › Edelstahlausführung
- › 2 Stapelschächte, 3 Führungen je Röhre, verstellbar
- › für bis zu 144 Teller ohne Haube oder für bis zu 166 Teller mit Haube

B x T x H/mm: 930 x 459 x 958  
Artikel-Nr.: **90951001**

Preis: **1.005,00 €**

i

› 4 Lenkrollen ø 125 mm,  
2 Rollen mit Totalfeststellern



## Tellerstapler beheizt, Teller ø 190 bis 260 mm

- › Edelstahlausführung mit Dämmung
- › 1 Stapelschacht, statisch beheizt, 3 Führungen je Röhre, verstellbar
- › für bis zu 72 Teller ohne Haube oder für bis zu 83 Teller mit Haube
- › mit 1 Klarsichthaube, einwandig
- › Ein- / Ausschalter, mit integrierter Anzeigefunktion
- › stufenlose Temperaturregelung
- › Gesamttragkraft: 70,00 kg

B x T x H/mm: 610 x 459 x 1072  
Anschlusswert: 230 V / 0,90 kW  
Artikel-Nr.: **90951003**

Preis: **1.110,00 €**



## Tellerstapler unbeheizt, Teller ø 180 bis 330 mm

- › Edelstahlausführung
- › 2 Stapelschächte, 3 Führungen je Röhre, verstellbar
- › für bis zu 106 Teller ohne Haube oder für bis zu 122 Teller mit Haube
- › Gesamttragkraft: 140,00 kg

B x T x H/mm: 1051 x 529 x 962  
Artikel-Nr.: **90951002**

Preis: **1.100,00 €**

## Tellerstapler beheizt, Teller ø 180 bis 330 mm

- › Edelstahlausführung mit Dämmung
- › 1 Stapelschacht, statisch beheizt, 3 Führungen je Röhre, verstellbar
- › für bis zu 53 Teller ohne Haube oder für bis zu 61 Teller mit Haube
- › mit 1 Klarsichthaube, einwandig
- › Ein- / Ausschalter, mit integrierter Anzeigefunktion
- › stufenlose Temperaturregelung
- › Gesamttragkraft: 80,00 kg

B x T x H/mm: 710 x 529 x 1073  
Anschlusswert: 230 V / 0,90 kW  
Artikel-Nr.: **90951004**

Preis: **1.280,00 €**

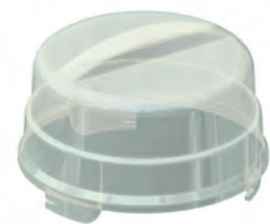

## Klarsichthaube für Tellerstapler

- › Materialstärke: 3 mm

passend für: 90951001,  
90951003, 90951005  
ø x H/mm: 310 x 203  
Artikel-Nr.: **90950002**

Preis: **57,00 €**



- › 4 Lenkrollen ø 125 mm,  
2 Rollen mit Totalfeststellern
- › Stapelbühne: Edelstahlgitter  
570 x 280 mm
- › für runde und eckige Teile  
bis 280 mm Kantenlänge
- › bis zu 21 Stapel je nach Geschirrgröße  
möglich
- › mit 2 Edelstahl-Führungsstäben
- › Gesamttragkraft: 100,00 kg



## Geschirrstapler universal, beheizt

- › Edelstahlausführung mit Dämmung
- › 1 Stapelschacht, statisch beheizt
- › Ein- / Ausschalter, mit integrierter  
Anzeigefunktion
- › stufenlose Temperaturregelung

B x T x H/mm: 751 x 509 x 900  
Anschlusswert: 230 V / 1,50 kW  
Artikel-Nr.: **90951008**

Preis: **2.140,00 €**



## Geschirrstapler universal, unbeheizt

- › Edelstahlausführung
- › 1 Stapelschacht

B x T x H/mm: 751 x 509 x 900  
Artikel-Nr.: **90951007**

Preis: **1.615,00 €**



- › Edelstahlausführung
- › für kleine, schlecht stapelbare Teile
- › zur Aufnahme von Körben  
500 x 500 mm
- › 4 Lenkrollen ø 125 mm,  
2 Rollen mit Totalfeststellern



## Korbstaplerwagen, offen

- › für 6 Körbe 115 mm hoch oder  
für 10 Körbe 75 mm hoch
- › mit einer höhenverstellbaren Plattform
- › Gesamttragkraft: 120,00 kg

B x T x H/mm: 800 x 565 x 900  
Artikel-Nr.: **90956004**

Preis: **1.170,00 €**



## Korbstaplerwagen, geschlossen

- › für 6 Körbe 115 mm hoch oder  
für 9 Körbe 75 mm hoch
- › mit einer höhenverstellbaren  
Korbplattform
- › Gesamttragkraft: 100,00 kg

B x T x H/mm: 712 x 760 x 900  
Artikel-Nr.: **90956005**

Preis: **1.285,00 €**

i



## Bankettwagen, 14 x GN 1/1, Längseinschub

- › Umluftheizung mit Feuchtheißluftsystem
- › inkl. Befeuchtungswanne für ca. 3,5 h Betrieb
- › 4 Lenkrollen ø 125 mm, 2 Rollen mit Totalfeststellern

B x T x H/mm: 775 x 640 x 1309  
Anschlusswert: 230 V / 1,60 kW  
Artikel-Nr.: **90951009**

Preis: **4.575,00 €**



## Bankettwagen, 20 x GN 1/1, Längseinschub

- › Umluftheizung mit Feuchtheißluftsystem
- › inkl. Befeuchtungswanne für ca. 3,5 h Betrieb
- › 4 Lenkrollen ø 125 mm, 2 Rollen mit Totalfeststellern

B x T x H/mm: 775 x 640 x 1653  
Anschlusswert: 230 V / 1,60 kW  
Artikel-Nr.: **90951010**

Preis: **4.630,00 €**



## Bankettwagen, 36 x GN 1/1, Quereinschub

- › 2 Lenkrollen ø 160 mm mit Totalfeststellern, sowie 2 Bockrollen

B x T x H/mm: 895 x 795 x 1573  
Anschlusswert: 230 V / 1,60 kW  
Artikel-Nr.: **90951011**

Preis: **5.245,00 €**

- › Edelstahlausführung
- › mit doppelwandigen Flügeltüren, 270° schwenkbar
- › herausnehmbare Leiterrahmen mit Winkeln
- › Winkelschienen im Abstand von 57,5 mm
- › stufenlose Temperaturregelung von 30°C bis 95°C

# Tellerstapelsysteme black



## Tellerstapelsystem PLATE MATE, Tischmodell

- › komplett aus Nirosta, Alu-eloxiert und Kunststoff
- › für alle Teller bis  $\varnothing$  330 mm
- › für Schüsseln mit Rand bis 50 mm Höhe
- › geeignet für runde, ovale und quadratische Formen
- › Haltevorrichtung ohne Werkzeug veränderbar
- › für Schräglage von Tellern / Platten

B x T x H/mm: 480 x 480 x 490  
Teller: 12  
Artikel-Nr.: **462005**

Preis: **181,00 €**

B x T x H/mm: 480 x 480 x 730  
Teller: 24  
Artikel-Nr.: **462006**

Preis: **310,00 €**

B x T x H/mm: 480 x 480 x 930  
Teller: 36  
Artikel-Nr.: **462007**

Preis: **380,00 €**

B x T x H/mm: 480 x 480 x 1170  
Teller: 48  
Artikel-Nr.: **462008**

Preis: **470,00 €**

## Tellerstapelsystem PLATE MATE, Wandmodell

- › komplett aus Nirosta, Alu-eloxiert und Kunststoff
- › für alle Teller bis  $\varnothing$  330 mm
- › für Schüsseln mit Rand bis 50 mm Höhe
- › geeignet für runde, ovale und quadratische Formen
- › Haltevorrichtung ohne Werkzeug veränderbar
- › für Schräglage von Tellern / Platten

H/mm: 570  
Teller: 6  
Artikel-Nr.: **462001**

Preis: **121,00 €**

H/mm: 770  
Teller: 9  
Artikel-Nr.: **462003**

Preis: **151,00 €**

H/mm: 990  
Teller: 12  
Artikel-Nr.: **462004**

Preis: **171,00 €**

H/mm: 1410  
Teller: 18  
Artikel-Nr.: **462009**

Preis: **240,00 €**

H/mm: 1620  
Teller: 21  
Artikel-Nr.: **462010**

Preis: **270,00 €**

## Tellerstapelsystem PLATE MATE, fahrbar

- › komplett aus Nirosta, Alu-eloxiert und Kunststoff
- › für alle Teller bis  $\varnothing$  330 mm
- › für Schüsseln mit Rand bis 50 mm Höhe
- › geeignet für runde, ovale und quadratische Formen
- › Haltevorrichtung ohne Werkzeug veränderbar
- › für Schräglage von Tellern / Platten

B x T x H/mm: 600 x 600 x 1850  
Ausführung: -  
Teller: 84  
Artikel-Nr.: **462011**

Preis: **925,00 €**

B x T x H/mm: 655 x 655 x 1900  
Ausführung: faltbar  
Teller: 84  
Artikel-Nr.: **462012**

Preis: **955,00 €**

B x T x H/mm: 600 x 600 x 1430  
Ausführung: faltbar  
Teller: 60  
Artikel-Nr.: **462013**

Preis: **795,00 €**



## Tablettwagen für 13 x GN 1/1

- › TAWALU-Abraumwagen in Aluminium
- › CNS-Tablettauflagen, Abstand: 100 mm
- › 4 Räder ø 125 mm, 2 mit Bremse
- › Seitenwände aus Hartfaserplatten, grau

B x T x H/mm: 460 x 687 x 1635  
Artikel-Nr.: **954001**

Preis: **790,00 €**



## Tablettwagen für 26 x GN 1/1

- › TAWALU-Abraumwagen in Aluminium
- › CNS-Tablettauflagen, Abstand: 100 mm
- › 4 Räder ø 125 mm, 2 mit Bremse
- › Seitenwände aus Hartfaserplatten, grau

B x T x H/mm: 820 x 687 x 1635  
Artikel-Nr.: **954002**

Preis: **1.125,00 €**



## Abraumwagen, 2 Wannen

- › Wannenmaß : 900 x 500 x 150 mm
- › Flächenbelastung pro Wanne: 80,00 kg
- › Rohrkonstruktion aus Edelstahl, 20 x 20 mm
- › schallisolierte Wannen aus Edelstahl
- › 4 Lenkrollen, ø 125 mm

B x T x H/mm: 1010 x 570 x 970  
Artikel-Nr.: **954003**

Preis: **405,00 €**



## Servierwagen 2 Borde 600 x 400 mm

B x T x H/mm: 700 x 500 x 950  
Artikel-Nr.: **953005**

Preis: **255,00 €**



## Servierwagen 3 Borde 600 x 400 mm

B x T x H/mm: 700 x 500 x 950  
Artikel-Nr.: **953007**

Preis: **310,00 €**

## Servierwagen 2 Borde 800 x 500 mm

B x T x H/mm: 900 x 600 x 950  
Artikel-Nr.: **953006**

Preis: **265,00 €**

## Servierwagen 3 Borde 800 x 500 mm

B x T x H/mm: 900 x 600 x 950  
Artikel-Nr.: **953008**

Preis: **315,00 €**



- › stabile, vollverschweißte Ausführung
- › komplett in Edelstahl CNS
- › Flächenbelastung pro Boden: 40,00 kg
- › 4 Lenkrollen ø 125 mm, 2 mit Totalfeststellern
- › mit 4 Prallschutzrollen
- › tiefgezogene Borde mit Profilrand



- › Edeldstahlausführung
- › Auflegewinkel in U-Form
- › mit beidseitiger Kipp- und Durchschubsicherung
- › 4 Lenkrollen ø 125 mm, 2 mit Totalfeststellern



## Regalwagen für 18 x GN 1/1, Längseinschub

- › geeignet für GN 1/1, GN 2/3, GN 1/2 und GN 1/3
- › Gesamttragkraft: 90,00 kg

B x T x H/mm: 619 x 454 x 1661  
 Artikel-Nr.: **90952001**

Preis: **440,00 €**



## Regalwagen für 36 x GN 1/1, Quereinschub

- › geeignet für GN 2/1 und GN 2/4
- › Gesamttragkraft: 180,00 kg

B x T x H/mm: 739 x 659 x 1663  
 Artikel-Nr.: **90952002**

Preis: **495,00 €**



- › Einschubabstand: 73 mm
- › Edelstahlausführung
- › Auflagewinkel in U-Form
- › mit beidseitiger Durchschubsicherung
- › 4 Lenkrollen ø 125 mm,  
2 mit Totalfeststellern
- › inkl. Wandabweiser schwarz



## Regalwagen für 8 x GN 2/1, vollverschweißt

› Tragkraft: 85,00 kg

B x T x H/mm: 590 x 662 x 845

Artikel-Nr.: **952009**

Preis: **330,00 €**



## Regalwagen für 18 x GN 1/1, vollverschweißt

› Tragkraft: 180,00 kg

B x T x H/mm: 460 x 613 x 1645

Artikel-Nr.: **952007**

Preis: **335,00 €**



## Regalwagen für 18 x GN 2/1, vollverschweißt

› Tragkraft: 180,00 kg

B x T x H/mm: 662 x 733 x 1645

Artikel-Nr.: **952008**

Preis: **355,00 €**



## Regalwagen für 18 x GN 2/1, für Einfahrkühlschränke, vollverschweißt

› Tragkraft: 120,00 kg

B x T x H/mm: 587 x 658 x 1645

Artikel-Nr.: **952006**

Preis: **405,00 €**



- › *Edelstahlausführung mit Spezialdämmung*
- › *tiefgezogene, einzeln beheizbare Warmhaltebecken*
- › *stufenlose Temperaturregelung*
- › *mit Rohrheizkörper für Trockenbetrieb geeignet*
- › *Ein- / Ausschalter*
- › *mit integrierter Anzeigefunktion*
- › *4 Lenkrollen ø 125 mm, 2 Rollen mit Totalfeststellern*
- › *Reinigung der Becken durch unteren Ablauf*
- › *max. Behältertiefe: 200 mm*



### Speisenausgabewagen, 2 x GN 1/1, mit Heizung

› Gesamttragkraft: 110,00 kg

B x T x H/mm: 677 x 914 x 899  
 Anschlusswert: 230 V / 1,40 kW  
 Artikel-Nr.: **90955001**

Preis: **1.560,00 €**



### Speisenausgabewagen, 3 x GN 1/1, mit Heizung

› Gesamttragkraft: 165,00 kg

B x T x H/mm: 677 x 1255 x 899  
 Anschlusswert: 230 V / 2,10 kW  
 Artikel-Nr.: **90955002**

Preis: **2.050,00 €**



## Speisenausgabewagen, 2 x GN 1/1, mit Folienheizung

- › 4 Lenkrollen ø 125 mm,  
2 Rollen mit Totalfeststellern
- › Gesamttragkraft: 110,00 kg

B x T x H/mm: 677 x 914 x 899  
Anschlusswert: 230 V / 1,40 kW  
Artikel-Nr.: **90955003**

Preis: **1.910,00 €**



## Speisenausgabewagen, 3 x GN 1/1, mit Folienheizung

- › 4 Lenkrollen ø 125 mm,  
2 Rollen mit Totalfeststellern
- › Gesamttragkraft: 165,00 kg

B x T x H/mm: 677 x 1255 x 899  
Anschlusswert: 230 V / 2,10 kW  
Artikel-Nr.: **90955004**

Preis: **2.440,00 €**

- › Edelstahlausführung mit Spezialdämmung
- › tiefgezogene, einzeln beheizbare Warmhaltebecken
- › stufenlose Temperaturregelung
- › mit Rohrheizkörper für Trockenbetrieb geeignet
- › Ein- / Ausschalter
- › mit integrierter Anzeigefunktion
- › Reinigung der Becken durch unteren Ablauf
- › max. Behältertiefe: 200 mm



## Speisenausgabewagen, 2 x GN 1/1, mit Folienheizung und 2 Schrankfächern

- › je Schrankfach 5 Paar Auflageschienen
- › Schienenabstand: 75 mm
- › Temperaturbereich Schrankfach: 30°C bis 80°C
- › 2 Lenkrollen ø 125 mm mit Totalfeststellern, sowie 2 Bockrollen
- › Gesamttragkraft: 110,00 kg

B x T x H/mm: 922 x 700 x 974  
Anschlusswert: 230 V / 2,30 kW  
Artikel-Nr.: **90955005**

Preis: **3.805,00 €**



## Speisenausgabewagen, 3 x GN 1/1, mit Folienheizung und 3 Schrankfächern

- › je Schrankfach 5 Paar Auflageschienen
- › Schienenabstand: 75 mm
- › Temperaturbereich Schrankfach: 30°C bis 80°C
- › 2 Lenkrollen ø 125 mm mit Totalfeststellern, sowie 2 Bockrollen
- › Gesamttragkraft: 165,00 kg

B x T x H/mm: 1317 x 700 x 974  
Anschlusswert: 230 V / 3,45 kW  
Artikel-Nr.: **90955006**

Preis: **5.225,00 €**



- › Becken getrennt regelbar, 30°C bis 90°C
- › mit Überlauf und Abfluss 1/2"
- › mit rutschfestem Stahlgriff
- › 4 Räder, 2 mit Bremse
- › 4 x Stoßschutz



## Bain-Marie Wagen für 2 x GN 1/1, H = 200 mm

- › 2 separate Becken mit Ablaufhahn

B x T x H/mm: 850 x 700 x 900  
 Anschlusswert: 230 V / 1,40 kW  
 Artikel-Nr.: **955004**

Preis: **1.225,00 €**



## Bain-Marie Wagen für 3 x GN 1/1, H = 200 mm

- › 3 separate Becken mit Ablaufhahn

B x T x H/mm: 1250 x 700 x 900  
 Anschlusswert: 230 V / 2,10 kW  
 Artikel-Nr.: **955003**

Preis: **1.645,00 €**



## Bain-Marie Wagen für 2 x GN 1/1, H = 200 mm

- › 2 separate Becken mit Ablaufhahn

B x T x H/mm: 650 x 900 x 900  
 Anschlusswert: 230 V / 1,40 kW  
 Artikel-Nr.: **955001**

Preis: **1.195,00 €**



## Bain-Marie Wagen für 3 x GN 1/1, H = 200 mm

- › 3 separate Becken mit Ablaufhahn

B x T x H/mm: 650 x 1300 x 900  
 Anschlusswert: 230 V / 2,10 kW  
 Artikel-Nr.: **955002**

Preis: **1.645,00 €**



## Bain-Marie Wagen für 3 x GN 1/1, H = 200 mm

- › 3 separate Becken mit Ablaufhahn
- › mit geschlossenem Unterbau

B x T x H/mm: 650 x 1300 x 900  
 Anschlusswert: 230 V / 2,10 kW  
 Artikel-Nr.: **955005**

Preis: **1.995,00 €**



## Dosierspender inkl. Kunststoffeimer

- › Hebeldosierung
- › Edelstahldeckel 18/8
- › Auslauf schwenkbar
- › Dosierung einstellbar, max. 40 g

ø x H/mm: 193 x 155  
Inhalt/l: 3,00 l  
Artikel-Nr.: **265003**

Preis: **198,00 €**

ø x H/mm: 222 x 185  
Inhalt/l: 5,00 l  
Artikel-Nr.: **265002**

Preis: **215,00 €**

ø x H/mm: 265 x 250  
Inhalt/l: 10,00 l  
Artikel-Nr.: **265001**

Preis: **235,00 €**



## Dosierspender inkl. Edelstahl-Behälter

- › Hebeldosierung
- › Edelstahldeckel 18/8
- › Auslauf schwenkbar
- › Dosierung einstellbar, max. 40 g

ø x H/mm: 180 x 165  
Inhalt/l: 3,00 l  
Artikel-Nr.: **265008**

Preis: **340,00 €**

ø x H/mm: 189 x 185  
Inhalt/l: 4,00 l  
Artikel-Nr.: **265007**

Preis: **370,00 €**

ø x H/mm: 189 x 265  
Inhalt/l: 6,00 l  
Artikel-Nr.: **265006**

Preis: **395,00 €**

ø x H/mm: 215 x 270  
Inhalt/l: 8,00 l  
Artikel-Nr.: **265005**

Preis: **410,00 €**

ø x H/mm: 232 x 280  
Inhalt/l: 10,00 l  
Artikel-Nr.: **265004**

Preis: **460,00 €**



## Dosierspender passend für GN Behälter, H = 150 und 200 mm

- › Behälter nicht inbegriffen
- › Hebeldosierung
- › Edelstahldeckel 18/8
- › Auslauf schwenkbar
- › Dosierung einstellbar, max. 40 g
- › Höhe einstellbar durch verschieden lange Ansaugstücke

B x T/mm: 176 x 162  
Größe: GN 1/6  
Artikel-Nr.: **265012**

Preis: **215,00 €**

B x T/mm: 265 x 162  
Größe: GN 1/4  
Artikel-Nr.: **265011**

Preis: **230,00 €**

B x T/mm: 325 x 176  
Größe: GN 1/3  
Artikel-Nr.: **265010**

Preis: **245,00 €**

B x T/mm: 325 x 265  
Größe: GN 1/2  
Artikel-Nr.: **265009**

Preis: **260,00 €**

# Thermoboxen

silver



- › Farbe: schwarz
- › Material: EPP, geringes Gewicht
- › resistent gegen Öl, Fett und viele Chemikalien



## Thermobox, Toplader, GN, H = 150 mm

B x T x H/mm: 390 x 330 x 257  
 Innenmaß/mm: 330 x 270 x 193 mm  
 Größe: GN 1/2  
 Artikel-Nr.: **90971009**

Preis: **27,70 €**

B x T x H/mm: 400 x 600 x 257  
 Innenmaß/mm: 338 x 538 x 193 mm  
 Größe: GN 1/1  
 Artikel-Nr.: **90971008**

Preis: **39,00 €**



## Thermobox, Toplader, GN, H = 200 mm

B x T x H/mm: 390 x 330 x 316  
 Innenmaß/mm: 330 x 270 x 253 mm  
 Größe: GN 1/2  
 Artikel-Nr.: **90971010**

Preis: **29,70 €**

B x T x H/mm: 400 x 600 x 316  
 Innenmaß/mm: 338 x 538 x 253 mm  
 Größe: GN 1/1  
 Artikel-Nr.: **90971005**

Preis: **41,00 €**



## Thermobox, Toplader, GN, H = 200 mm, mit schwarzem Henkel

- › Henkel, Montagewerkzeug und Anleitung beiliegend

B x T x H/mm: 330 x 330 x 316  
 Innenmaß/mm: 330 x 270 x 253  
 Größe: GN 1/2  
 Artikel-Nr.: **90971020**

Preis: **42,60 €**



## Thermobox, Frontlader, GN, stapelbar

B x T x H/mm: 440 x 645 x 475  
 Innenmaß/mm: 330 x 535 x 370 mm  
 Größe: 8 x GN 1/1  
 Artikel-Nr.: **90971006**

Preis: **189,00 €**

B x T x H/mm: 440 x 645 x 630  
 Innenmaß/mm: 330 x 535 x 525  
 Größe: 12 x GN 1/1  
 Artikel-Nr.: **90971007**

Preis: **225,00 €**



## Thermobarriere für Wärmeboxen, Frontlader

- › zum Trennen heißer und kalter Speisen
- › passend für Wärmeboxen 90971006, 90971007

B x T x H/mm: 327 x 530 x 37  
 Artikel-Nr.: **90970002**

Preis: **21,90 €**



## Wärmeplatte für Wärmeboxen

- › passend für Wärmeboxen 90971005 bis 90971008

passend für: GN 1/1  
 B x T x H/mm: 325 x 530 x 30  
 Artikel-Nr.: **90970004**

Preis: **90,00 €**



## Kühlplatte für Wärmeboxen

- › passend für Wärmeboxen 90971005 bis 90971008

passend für: GN 1/1  
 B x T x H/mm: 325 x 530 x 30  
 Artikel-Nr.: **90970003**

Preis: **70,00 €**

- › passend für Wärmeboxen 90971009, 90971010

passend für: GN 1/2  
 B x T x H/mm: 325 x 265 x 30  
 Artikel-Nr.: **90970006**

Preis: **46,10 €**



## Transportwagen für Wärmeboxen

- › 4 Lenkräder, davon 2 mit Bremse
- › Tragkraft: 250,00 kg
- › passend für Wärmeboxen 90971005 bis 90971008

B x T x H/mm: 420 x 625 x 170  
 Artikel-Nr.: **90970001**

Preis: **93,00 €**



## Kunststoff-Etiketten für Wärmeboxen (Set mit 5 Stück)

- › passend für Wärmeboxen 90971005 bis 90971010

B x H/mm: 87 x 50  
 Artikel-Nr.: **90970005**

Preis: **6,90 €**



- › Farbe: schwarz
- › Material: EPP, geringes Gewicht
- › resistent gegen Öl, Fett und viele Chemikalien



### Pizzabox, Toplader

B x T x H/mm: 410 x 410 x 174  
 Innenmaß/mm: 350 x 350 x 100 mm  
 Artikel-Nr.: **90971012**

Preis: **35,40 €**

B x T x H/mm: 410 x 410 x 249  
 Innenmaß/mm: 350 x 350 x 175 mm  
 Artikel-Nr.: **90971013**

Preis: **38,80 €**

B x T x H/mm: 410 x 410 x 339  
 Innenmaß/mm: 350 x 350 x 265 mm  
 Artikel-Nr.: **90971015**

Preis: **42,90 €**

B x T x H/mm: 410 x 410 x 404  
 Innenmaß/mm: 350 x 350 x 330 mm  
 Artikel-Nr.: **90971017**

Preis: **46,00 €**



### Pizzabox, Toplader, mit schwarzem Henkel

› Henkel, Montagewerkzeug und Anleitung beiliegend

B x T x H/mm: 410 x 410 x 249  
 Innenmaß/mm: 350 x 350 x 175 mm  
 Artikel-Nr.: **90971014**

Preis: **53,00 €**

B x T x H/mm: 410 x 410 x 339  
 Innenmaß/mm: 350 x 350 x 265 mm  
 Artikel-Nr.: **90971016**

Preis: **58,00 €**

B x T x H/mm: 410 x 410 x 404  
 Innenmaß/mm: 350 x 350 x 330 mm  
 Artikel-Nr.: **90971018**

Preis: **61,00 €**

- › dickes, robustes 600 Denier-Nylongewebe
- › das atmungsaktive Material schützt die Lebensmittelqualität
- › die hochdichte Isolierung hält Speisen heiß
- › strapazierfähige, eingenähte Gurte und Tickettasche



## Pizza-Transporttasche, GoBag

Farbe: rot

Schachteln/mm: 2 x 406 oder 3 x 356  
 B x T x H/mm: 420 x 460 x 165  
 Artikel-Nr.: **90527002**

Preis: **39,80 €**

Schachteln/mm: 2 x 457 oder 3 x 406  
 B x T x H/mm: 445 x 510 x 190  
 Artikel-Nr.: **90527003**

Preis: **53,00 €**



## Pizza-Transporttasche, GoBag

Farbe: schwarz

Schachteln/mm: 2 x 510 oder 3 x 457  
 B x T x H/mm: 430 x 550 x 165  
 Artikel-Nr.: **90527004**

Preis: **65,00 €**

Schachteln/mm: 2 x 457 oder 6 x 406  
 B x T x H/mm: 495 x 490 x 532  
 Artikel-Nr.: **90527005**

Preis: **70,00 €**





- › kompatibel mit Rieber, Blanco und Etol
- › isolierter Speisentransportbehälter
- › aus hoch schlagzähem PP-C mit Silberzeolith, keimhemmend
- › für den Heiß- oder Kühltransport
- › 2 ausklappbare Tragegriffe
- › angeschraubte, austauschbare Stapel- / Rutschschienen



### Transportbehälter, 26 l, lichtgrau, Toplader

- › für 1 GN 1/1, Höhe 200 mm
- › 2 robuste Bügelverschlüsse

B x T x H/mm: 630 x 370 x 308  
 Artikel-Nr.: **90971001**

Preis: **335,00 €**



### Transportbehälter, 52 l, lichtgrau, Frontlader

- › für 2 GN 1/1, Höhe 200 mm
- › 12 eingezogene Einschübe
- › 1 robuster Bügelverschluss
- › angeschraubte, austauschbare Stapelecken

B x T x H/mm: 639 x 446 x 560  
 Artikel-Nr.: **90971002**

Preis: **550,00 €**



- › kompatibel mit Rieber, Blanco und Etol
- › isolierter Speisentransportbehälter
- › aus hoch schlagzähem PP-C mit Silberzeolith, keimhemmend
- › für den Heißtransport
- › 2 ausklappbare Tragegriffe
- › angeschraubte, austauschbare Stapel- / Rutschschienen



### Transportbehälter, 26 l, beheizt, lichtgrau, Toplader

- › mit aktivem Heizschwert, ca. 125°C im Trockenbetrieb, selbstregelnd
- › für 1 GN 1/1, Höhe 200 mm
- › 2 robuste Bügelverschlüsse
- › Heizschwert zu verwenden im Wassersumpf = Bain-Marie-Prinzip (empfohlen)
- › kann auch im Trockenbetrieb verwendet werden

B x T x H/mm: 630 x 370 x 308  
 Anschlusswert: 0,35 kW  
 Artikel-Nr.: **90971003**

Preis: **800,00 €**



### Transportbehälter, 52 l, beheizt, lichtgrau, Frontlader

- › durch Umluftheizung aktiv beheizt (ca. +95°C im Luftstrom), selbstregelnd
- › Umluftheizung in die Tür integriert, leicht zu entnehmen
- › für 2 GN 1/1, Höhe 200 mm
- › 12 eingezogene Einschübe
- › 1 robuster Bügelverschluss
- › angeschraubte, austauschbare Stapelecken

B x T x H/mm: 639 x 446 x 560  
 Anschlusswert: 0,30 kW  
 Artikel-Nr.: **90971011**

Preis: **1.020,00 €**

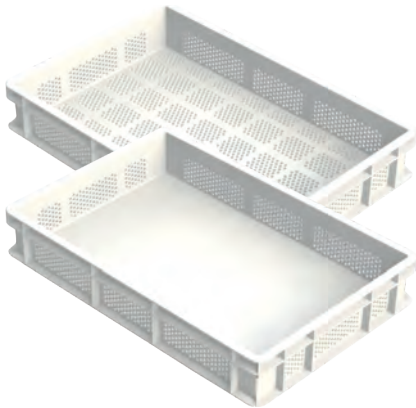

## Nudelteig-Box, Polyethylen, weiß, stapelbar

- › zum Trocknen und Aufbewahren von Nudelteig geeignet
- › für Temperaturen von -40°C bis 80°C
- › Waschttemperaturen bis 120°C

### Boden und Seiten perforiert

B x T x H/mm: 600 x 400 x 100  
 Artikel-Nr.: **525008**

Preis: **9,30 €**

### Boden fest, Seiten perforiert

B x T x H/mm: 600 x 400 x 100  
 Artikel-Nr.: **525009**

Preis: **9,30 €**



## Transportbox, Polyethylen, weiß, stapelbar

- › für den Lebensmitteltransport geeignet
- › für Temperaturen von -40°C bis 80°C
- › Waschttemperaturen bis 120°C

### 600 x 400 mm

B x T x H/mm: 600 x 400 x 70  
 Artikel-Nr.: **525002**

Preis: **8,40 €**

B x T x H/mm: 600 x 400 x 100  
 Artikel-Nr.: **525003**

Preis: **10,80 €**

B x T x H/mm: 600 x 400 x 130  
 Artikel-Nr.: **525004**

Preis: **13,60 €**

### 400 x 300 mm

B x T x H/mm: 400 x 300 x 100  
 Artikel-Nr.: **525006**

Preis: **7,30 €**



## Deckel für Transportboxen, Polyethylen, weiß

- › für den Lebensmitteltransport geeignet
- › für Temperaturen von -40°C bis 80°C
- › Waschttemperaturen bis 120°C

B x T/mm: 600 x 400  
 Artikel-Nr.: **525005**

Preis: **7,30 €**

B x T/mm: 400 x 300  
 Artikel-Nr.: **525007**

Preis: **5,30 €**



## Wagen für Transportboxen

passend für: 525002, 525003, 525004,  
 525008, 525009

B x T x H/mm: 600 x 400 x 170  
 Artikel-Nr.: **520001**

Preis: **54,00 €**



## Kühl- und Lagertechnik

- › **Kühlschränke** **Seite 168 - 181**
- › **Tiefkühlschränke** **Seite 182 - 191**
- › **Kühltische** **Seite 192 - 205**
- › **Tiefkühltische** **Seite 206 - 211**
- › **Gekühlte Wandhängeschränke** **Seite 212**
- › **Konfiskatkühler** **Seite 213**
- › **Pizzatische** **Seite 214 - 216**
- › **Pizzadetten | Saladetten** **Seite 217 - 219**
- › **Kühlauflaufvitrinen** **Seite 220 - 221**
- › **Schockfroster** **Seite 222 - 226**
- › **Wein- und Flaschenkühlschränke** **Seite 227 - 235**
- › **Eisbereiter** **Seite 236 - 237**
- › **Kühlvitrinen** **Seite 238 - 247**
- › **Kühlzellen** **Seite 248 - 251**

# Kühlschränke silver



- › Temperaturbereich: -2°C bis +8°C
- › Umluftkühlung mit Kühlschleier an der Frontseite
- › innen und außen: Edelstahl
- › Isolierung: 83 mm
- › mit geprägten Sicken
- › Innenraum mit abgerundeten Kanten
- › kippbare Frontblende, verdampferfreier Innenraum
- › automatische Abtauung und Tauwasserverdunstung
- › LED-Innenbeleuchtung
- › kapazitives Display mit HACCP-Speicherung
- › HACCP-Download über USB, WLAN optional
- › selbstschließende Tür mit Schloss, auswechselbare Magnetdichtungen
- › höhenverstellbare Füße (105 bis 170 mm)
- › steckerfertig mit Kältemaschine
- › Klimaklasse: 5
- › Kältemittel: R290



## Kühlschrank, 700 I, GN 2/1

- › Energieeffizienzklasse: A
- › 3 rilsanierte Roste GN 2/1
- › Türanschlag wechselbar mit Kit: 90620030

B x T x H/mm: 700 x 830 x 2080  
 Anschlusswert: 230 V / 0,21 kW  
 Artikel-Nr.: **90621084**

Preis: **2.210,00 €**

### für Zentralkühlung

B x T x H/mm: 700 x 830 x 2080  
 Anschlusswert: 230 V / 0,21 kW  
 Artikel-Nr.: **90621086**

Preis: **2.295,00 €**



## Kühlschrank, 1400 I, GN 2/1

- › Energieeffizienzklasse: B
- › 6 rilsanierte Roste GN 2/1 und 3 Mittelroste

B x T x H/mm: 1400 x 830 x 2080  
 Anschlusswert: 230 V / 0,25 kW  
 Artikel-Nr.: **90621085**

Preis: **4.280,00 €**

### für Zentralkühlung

B x T x H/mm: 1400 x 830 x 2080  
 Anschlusswert: 230 V / 0,25 kW  
 Artikel-Nr.: **90621087**

Preis: **4.140,00 €**

## Edelstahlrost, GN 2/1

passend für: 90621082 - 90621087,  
 90622063 - 90622068

Artikel-Nr.: **90620004**

Preis: **112,00 €**

## Rilsanierter Rost, GN 2/1

passend für: 90621082 - 90621087,  
 90622063 - 90622068

Artikel-Nr.: **90620003**

Preis: **44,30 €**

## Rilsanierter Zentralrost für 1400 I Kühlschränke

passend für: 90621083, 90621085,  
 90621087, 90622064,  
 90622066, 90622068

Artikel-Nr.: **90620007**

Preis: **26,20 €**



## Kühlschrank, 700 l, GN 2/1

- › Energieeffizienzklasse: A
- › 3 rilsanierte Roste GN 2/1
- › Türanschlag wechselbar mit Kit: 90620030

B x T x H/mm: 700 x 830 x 2080  
 Anschlusswert: 230 V / 0,21 kW  
 Artikel-Nr.: **90621082**

Preis: **2.815,00 €**



## Kühlschrank, 1400 l, GN 2/1

- › Energieeffizienzklasse: B
- › 6 rilsanierte Roste GN 2/1 und 3 Mittelroste

B x T x H/mm: 1400 x 830 x 2080  
 Anschlusswert: 230 V / 0,25 kW  
 Artikel-Nr.: **90621083**

Preis: **4.665,00 €**



- › Temperaturbereich: -2°C bis +8°C
- › Umluftkühlung mit Kühlschleier an der Frontseite
- › innen und außen: Edelstahl
- › Isolierung: 83 mm
- › mit geprägten Sicken
- › Innenraum mit abgerundeten Kanten
- › kippbare Frontblende, verdampferfreier Innenraum
- › automatische Abtauung und Tauwasserverdunstung
- › LED-Innenbeleuchtung
- › Touch-Display mit HACCP-Speicherung
- › HACCP-Download über USB, WLAN optional
- › selbstschließende Tür mit Schloss, austauschbare Magnetdichtungen
- › höhenverstellbare Füße (105 bis 170 mm)
- › steckerfertig mit Kältemaschine
- › Klimaklasse: 5
- › Kältemittel: R290

## Führungsschienen für Zentralrost für 1400 l Kühlschränke

passend für: 90621083, 90621085, 90621087, 90622064, 90622066, 90622068

Artikel-Nr.: **90620006**

Preis: **55,00 €**

## Türanschlagskit mit Feder und Flansch

passend für: 90621082 - 90621087, 90622063 - 90622068

Artikel-Nr.: **90620030**

Preis: **18,20 €**

## Rädersatz

passend für: 90621082 - 90621087, 90622063 - 90622068

Artikel-Nr.: **90620005**

Preis: **199,00 €**



- › *Temperaturbereich: -2°C bis +8°C*
- › *innen und außen: CNS 18/10*
- › *Innenmaße: 630 x 740 x 1730 mm*
- › *Isolierung: 70 mm*
- › *automatische Abtauung und Tauwasserverdunstung*
- › *mit Innenbeleuchtung*
- › *elektronische Steuerung mit Touchpad*
- › *selbstschließende Tür*
- › *ergonomische Griffe über die gesamte Höhe*
- › *Magnetdichtung auf 4 Seiten*
- › *Abstandshalter aus CNS 18/10 an 4 Seiten*



## **Einfahr-Kühlschrank, 920 I, GN 2/1**

### **mit Kühlaggregat**

B x T x H/mm: 770 x 850 x 2200  
Anschlusswert: 230 V / 0,43 kW  
Artikel-Nr.: **90624010**

Preis: **3.790,00 €**

### **für Zentralkühlung**

B x T x H/mm: 770 x 850 x 2200  
Anschlusswert: 230 V / 0,43 kW  
Artikel-Nr.: **90624011**

Preis: **3.575,00 €**



## Kühlschrank mit Glastür, 700 l, GN 2/1

› inkl. Rost 3 x GN 2/1

B x T x H/mm: 700 x 890 x 2100  
Anschlusswert: 230 V / 0,22 kW  
Artikel-Nr.: **621091**

Preis: **2.655,00 €**



## Kühlschrank mit Glastür, 1400 l, GN 2/1

› inkl. Rost 6 x GN 2/1

B x T x H/mm: 1390 x 890 x 2100  
Anschlusswert: 230 V / 0,34 kW  
Artikel-Nr.: **621092**

Preis: **4.390,00 €**

i

- › Temperaturbereich: 2°C bis 10°C
- › Umluftkühlung
- › Korpus aus Edelstahl
- › Isolierung: 80 mm
- › mit tiefgezogenen Innenseiten
- › verdampferfreier Innenraum
- › automatische Abtauung und Tauwasserverdunstung
- › LED-Innenbeleuchtung
- › elektronische Steuerung
- › selbstschließende, reversible Tür
- › höhenverstellbare Edelstahlfüße
- › Energieeffizienzklasse: D
- › Klimaklasse: 4
- › Kältemittel: R290



## Kühlschrank, 700 l, GN 2/1

› Energieeffizienzklasse: B  
› inkl. Rost 3 x GN 2/1

B x T x H/mm: 700 x 890 x 2100  
Anschlusswert: 230 V / 0,19 kW  
Artikel-Nr.: **621089**

Preis: **2.085,00 €**



## Kühlschrank, 1400 l, GN 2/1

› Energieeffizienzklasse: C  
› inkl. Rost 6 x GN 2/1

B x T x H/mm: 1390 x 890 x 2100  
Anschlusswert: 230 V / 0,28 kW  
Artikel-Nr.: **621090**

Preis: **3.265,00 €**

i

- › Temperaturbereich: -2°C bis +8°C
- › Umluftkühlung
- › Korpus aus Edelstahl
- › Isolierung: 80 mm
- › mit tiefgezogenen Innenseiten
- › verdampferfreier Innenraum
- › automatische Abtauung und Tauwasserverdunstung
- › LED-Innenbeleuchtung
- › elektronische Steuerung
- › selbstschließende, reversible Tür mit Schloss
- › höhenverstellbare Edelstahlfüße
- › Klimaklasse: 5
- › Kältemittel: R290



- › *Temperaturbereich: 2°C bis 9°C*
- › *Umluftkühlung*
- › *Außenmaterial: Stahl*
- › *Innenmaterial: Kunststoff weiß*
- › *automatische Abtauung*
- › *analoge Temperaturanzeige innen*
- › *verstellbare Ablageflächen:  
4 kunststoffbeschichtete Roste*
- › *Art der Steuerung: Drehregler*
- › *Griff mit Griffmulde*
- › *selbstschließende Tür mit Schloss*
- › *Türanschlag rechts, wechselbar*
- › *Klimaklasse: 5*
- › *Kältemittel: R600a*



## Kühlschrank, 327 l

- › Innenmaß: 475 x 423 x 1459 mm
- › Energieeffizienzklasse: C
- › Belastbarkeit Ablageflächen: 45,00 kg

B x T x H/mm: 615 x 725 x 1720  
 Anschlusswert: 230 V /  
 Artikel-Nr.: **621085**

Preis: **735,00 €**



## Kühlschrank, 544 l

- › Innenmaß: 625 x 539 x 1459 mm
- › Energieeffizienzklasse: B
- › Belastbarkeit Ablageflächen: 60,00 kg

B x T x H/mm: 765 x 840 x 1720  
 Anschlusswert: 230 V /  
 Artikel-Nr.: **621086**

Preis: **930,00 €**

## Nachrüstset Stellfüße, 150 - 210 mm

passend für: 621085 - 621086  
 Artikel-Nr.: **620095**

Preis: **119,00 €**

## Tragrost, weiß

passend für: 621085  
 Artikel-Nr.: **620093**

Preis: **37,60 €**

passend für: 621086  
 Artikel-Nr.: **620092**

Preis: **37,60 €**



## Kühlschrank, 571 I

- › Innenmaß: 620 x 531 x 1460 mm
- › 4 kunststoffbeschichtete Roste
- › Belastbarkeit Ablageflächen: 60,00 kg

B x T x H/mm: 765 x 840 x 1850  
 Anschlusswert: 230 V  
 Artikel-Nr.: **621087**

Preis: **1.500,00 €**



## Kühlschrank, 655 I

- › Innenmaß: 620 x 531 x 1660 mm
- › 5 kunststoffbeschichtete Roste
- › Belastbarkeit Ablageflächen: 60,00 kg

B x T x H/mm: 765 x 840 x 2050  
 Anschlusswert: 230 V  
 Artikel-Nr.: **621088**

Preis: **1.665,00 €**



- › Temperaturbereich: 1°C bis 15°C
- › Umluftkühlung
- › Außenmaterial: Stahl
- › Innenmaterial: Kunststoff weiß
- › automatische Abtauung
- › Monochrom-Display, Touch-Buttons
- › digitale Temperaturanzeige außen
- › optischer und akustischer Alarm
- › WLAN/LAN - Schnittstelle optional
- › Aluminiumgriff
- › selbstschließende Tür mit Schloss
- › Türanschlag rechts, wechselbar
- › höhenverstellbare Füße: 150 - 180 mm
- › Energieeffizienzklasse: C
- › Klimaklasse: 5
- › Kältemittel: R600a

## Tragrost, weiß

passend für: 621087 - 621088  
 Artikel-Nr.: **620091**

Preis: **45,80 €**



- › Umluftkühlung
- › digitale Steuerung
- › LED-Innenbeleuchtung
- › galvanisierte Boden- und Rückwände
- › Energieeffizienzklasse: A



## Kühlschrank, 560 l, GN 2/1

- › Temperaturbereich: -2°C bis 8°C
- › innen und außen Edelstahl
- › Innenmaß: 510 x 680 x 1380 mm
- › Isolierung: 100 mm
- › Innenraum mit 15 geprägten Auflageschienen
- › Schienenabstand: 80 mm
- › 3 kunststoffbeschichtete Einlegeböden 530 x 650 mm
- › 1 kunststoffbeschichteter Bodenrost 510 x 610 mm
- › automatische Tauwasserverdunstung
- › reversible Tür mit Schloss und wechselbarer Magnetdichtung
- › höhenverstellbare Edelstahlfüße
- › Klimaklasse: 5
- › Kältemittel: R600a

B x T x H/mm: 740 x 887 x 2090  
 Anschlusswert: 230 V / 0,25 kW  
 Artikel-Nr.: **70621085**

Preis: **1.830,00 €**



## Kühlschrank, 650 l, GN 2/1

- › Temperaturbereich: 0°C bis 8°C
- › Korpus: Edelstahl
- › Isolierung: 90 mm
- › verdampferfreier Innenraum
- › automatische Abtauung
- › 4 Roste GN 2/1 pro Tür-Seite
- › reversible Tür mit Schloss
- › höhenverstellbare Füße
- › Klimaklasse: 4
- › Kältemittel: R290

B x T x H/mm: 740 x 828 x 2050  
 Anschlusswert: 230 V / 0,20 kW  
 Artikel-Nr.: **70621080**

Preis: **1.650,00 €**

## Rost, GN 2/1

passend für: 70621085, 70622061  
 Artikel-Nr.: **70610073**

Preis: **27,80 €**



## Kühlschrank, 700 l, GN 2/1

- › Innenmaß: 600 x 690 x 1475 mm
- › Kapazität: 650,00 l

B x T x H/mm: 740 x 828 x 2050  
 Anschlusswert: 230 V / 0,20 kW  
 Artikel-Nr.: **70621081**

Preis: **1.353,00 €**



## Kühlschrank, 1400 l, GN 2/1

- › Innenmaß: 1340 x 690 x 1475 mm
- › Kapazität: 1330,00 l

B x T x H/mm: 1480 x 828 x 2050  
 Anschlusswert: 230 V / 0,43 kW  
 Artikel-Nr.: **70621082**

Preis: **2.156,00 €**



## Kühlschrank, 700 l, GN 2/1

B x T x H/mm: 740 x 830 x 2010  
 Anschlusswert: 230 V / 0,26 kW  
 Artikel-Nr.: **70621078**

Preis: **1.355,00 €**



## Kühlschrank, 1400 l, GN 2/1

B x T x H/mm: 1480 x 830 x 2010  
 Anschlusswert: 230 V / 0,43 kW  
 Artikel-Nr.: **70621079**

Preis: **2.013,00 €**

i

- › Temperaturbereich: 0° bis 8°C
- › Umluftkühlung
- › mit ausziehbarer Monoblockeinheit
- › Korpus: Edelstahl
- › Isolierung: 70 mm
- › digitaler Regler
- › automatische Abtauung und Kondenswasserverdunstung
- › LED-Innenbeleuchtung
- › 3 kunststoffbeschichtete Roste GN 2/1 pro Tür
- › 3 Paar Führungsschienen pro Tür
- › reversible Tür mit Schloss
- › beheizter Türrahmen
- › höhenverstellbare Füße
- › Energieeffizienzklasse: B
- › Kältemittel: R290

i

- › Temperaturbereich: -2°C bis +8°C
- › Umluftkühlung
- › Korpus: Edelstahl
- › galvanisierte Boden- und Rückwände
- › Isolierung: 70 mm
- › verdampferfreier Innenraum
- › LED-Innenbeleuchtung
- › automatische Abtauung
- › digitale Steuerung
- › 3 Roste GN 2/1 pro Tür
- › reversible Tür mit Schloss
- › beheizter Türrahmen
- › höhenverstellbare Füße
- › Energieeffizienzklasse: C
- › Klimaklasse: 4
- › Kältemittel: R290

i

- › Temperaturbereich: 0°C bis 8°C
- › Energieeffizienzklasse: D
- › innen und außen: Edelstahl
- › Isolierung: 50 mm
- › Innenraum mit gerundeten Kanten
- › manuelle Tauwasserentleerung
- › manuelle Abtauung
- › mit Innenbeleuchtung
- › Digitalsteuerung mit Temperaturanzeige
- › 3 Roste pro Tür, Traglast: je 30,00 kg
- › reversible Tür mit Schloss, selbstschließend
- › höhenverstellbare Füße
- › Kältemittel: R290



## Kühlschrank, 400 l

- › statische Kühlung

B x T x H/mm: 680 x 710 x 2010  
 Anschlusswert: 230 V / 0,30 kW  
 Artikel-Nr.: **70621018**

Preis: **945,00 €**

i

- › Temperaturbereich: -2°C bis +8°C
- › Umluftkühlung
- › Korpus: Edelstahl
- › galvanisierte Boden- und Rückwände
- › Isolierung: 60 mm
- › verdampferfreier Innenraum
- › automatische Abtauung
- › LED-Innenbeleuchtung
- › digitale Steuerung
- › 3 Roste GN 2/1 pro Tür
- › Tür mit Schloss
- › höhenverstellbare Füße
- › Energieeffizienzklasse: D
- › Klimaklasse: 5
- › Kältemittel: R290



## Kühlschrank, 700 l, GN 2/1

- › Innenmaß: 624 x 700 x 1400 mm
- › Kapazität: 650,00 l

B x T x H/mm: 740 x 830 x 2010  
 Anschlusswert: 230 V / 0,22 kW  
 Artikel-Nr.: **70621004**

Preis: **1.055,00 €**



## Kühlschrank, 1400 l, GN 2/1

- › Innenmaß: 1360 x 700 x 1400 mm
- › Kapazität: 1333,00 l

B x T x H/mm: 1480 x 830 x 2010  
 Anschlusswert: 230 V / 0,44 kW  
 Artikel-Nr.: **70621005**

Preis: **1.750,00 €**



## Kühlschrank mit Glastür, 700 l, GN 2/1

› Innenmaß: 600 x 690 x 1475 mm  
› Kapazität: 650,00 l

B x T x H/mm: 740 x 828 x 2050  
Anschlusswert: 230 V / 0,23 kW  
Artikel-Nr.: **70621083**

Preis: **1.540,00 €**



## Kühlschrank mit Glastür, 1400 l, GN 2/1

› Innenmaß: 1340 x 690 x 1475 mm  
› Kapazität: 1330,00 l

B x T x H/mm: 1480 x 828 x 2050  
Anschlusswert: 230 V / 0,46 kW  
Artikel-Nr.: **70621084**

Preis: **2.420,00 €**

- › Temperaturbereich: 0° bis 8°C
- › Umluftkühlung
- › Korpus: Edelstahl
- › mit ausziehbarer Monoblockeinheit
- › Isolierung: 70 mm
- › beheizter Türrahmen
- › automatische Abtauung und Tauwasserverdunstung
- › LED-Beleuchtung im Türrahmen
- › digitaler Regler
- › 3 kunststoffbeschichtete Roste GN 2/1 pro Tür
- › 3 Paar Führungsschienen pro Tür
- › Tür mit Schloss, nicht reversibel
- › höhenverstellbare Füße
- › Energieeffizienzklasse: B
- › Kältemittel: R290

## Rost beschichtet, GN 2/1

passend für: 70621080 - 70621082  
Artikel-Nr.: **70620085**

Preis: **34,70 €**

## Rost beschichtet, GN 2/1

passend für: 70621083 - 70621084  
Artikel-Nr.: **70620087**

Preis: **34,70 €**

## Rost

passend für: 70621018,  
70621069, 70622032  
Artikel-Nr.: **70620023**

Preis: **33,70 €**

## Schienenpaar für Roste

passend für: 70621018,  
70621069, 70622032  
Artikel-Nr.: **70620045**

Preis: **38,70 €**

## Schienenpaar für GN 2/1

passend für: 70621080 - 70621084  
Artikel-Nr.: **70620086**

Preis: **38,70 €**

## Räderset, 2 mit Bremse

passend für: 70621081 - 70621084  
Artikel-Nr.: **70620088**

Preis: **159,00 €**

# Kühlschränke eco-line



- › Temperaturbereich: 0°C bis 8°C
- › statische Kühlung
- › mit kleinem Hilfsventilator zur gleichmäßigen Temperaturverteilung
- › außen: weiß epoxydgelackt
- › innen: ABS-Kunststoff
- › Rückseitenpaneele aus Zinkblech
- › Isolierung: 40 mm
- › automatische Tauwasserverdunstung
- › keine Innenbeleuchtung
- › elektronische Steuerung mit Digitaldisplay
- › Tür mit Schloss
- › Kältemittel: R600a
- › Türanschlag wechselbar mit Umrüstsatz 70620059



## Kühlschrank, 140 l, weiß

› Energieeffizienzklasse: A

B x T x H/mm: 600 x 600 x 855  
 Anschlusswert: 230 V / 0,10 kW  
 Artikel-Nr.: **70621051**

Preis: **485,00 €**



## Kühlschrank, 360 l, weiß

› Energieeffizienzklasse: C

B x T x H/mm: 600 x 600 x 1855  
 Anschlusswert: 230 V / 0,13 kW  
 Artikel-Nr.: **70621052**

Preis: **775,00 €**



## Kühlschrank, 580 l, weiß

› Energieeffizienzklasse: C

B x T x H/mm: 777 x 710 x 1895  
 Anschlusswert: 230 V / 0,13 kW  
 Artikel-Nr.: **70621053**

Preis: **1.065,00 €**

## Umrüstsatz für Türanschlag

passend für: 70621051 - 70621056,  
 70622040 - 70622045  
 Artikel-Nr.: **70620059**

Preis: **14,10 €**



## Kühlschrank, 140 I, Edelstahl

› Energieeffizienzklasse: A

B x T x H/mm: 600 x 600 x 855  
 Anschlusswert: 230 V / 0,10 kW  
 Artikel-Nr.: **70621054**

Preis: **540,00 €**

- › Temperaturbereich: 2°C bis 8°C
- › statische Kühlung
- › mit kleinem Hilfsventilator zur gleichmäßigen Temperaturverteilung
- › außen: Edelstahl
- › innen: ABS-Kunststoff
- › Rückseitenpaneele aus Zinkblech
- › Isolierung: 40 mm
- › automatische Tauwasserverdunstung
- › keine Innenbeleuchtung
- › elektronische Steuerung mit Digitaldisplay
- › Tür mit Schloss
- › Kältemittel: R600a
- › Türanschlag wechselbar mit Umrüstsatz 70620059



## Kühlschrank, 360 I, Edelstahl

› Energieeffizienzklasse: C

B x T x H/mm: 600 x 600 x 1855  
 Anschlusswert: 230 V / 0,13 kW  
 Artikel-Nr.: **70621055**

Preis: **875,00 €**



## Kühlschrank, 580 I, Edelstahl

› Energieeffizienzklasse: C

B x T x H/mm: 777 x 710 x 1895  
 Anschlusswert: 230 V / 0,13 kW  
 Artikel-Nr.: **70621056**

Preis: **1.175,00 €**

# Kühlschränke

eco-line

i

- › Temperaturbereich: 2°C bis 8°C
- › Energieeffizienzklasse: B
- › statische Kühlung
- › mit kleinem Hilfsventilator zur gleichmäßigen Temperaturverteilung
- › außen: weiß epoxydgelackt
- › innen: ABS-Kunststoff
- › Rückseitenpaneele aus Zinkblech
- › Isolierung: 40 mm
- › automatische Tauwasserverdunstung
- › mit Innenbeleuchtung
- › elektronische Steuerung mit Digitaldisplay
- › Tür nicht reversibel
- › Türrahmen in weiß
- › Kältemittel: R600a



## Kühlschrank, 140 l, weiß

B x T x H/mm: 600 x 600 x 855  
 Anschlusswert: 230 V / 0,11 kW  
 Artikel-Nr.: **70621072**

Preis: **555,00 €**

## Rost

passend für: 70621051 - 70621052,  
 70621054 - 70621055,  
 70621072 - 70621073,  
 70621075 - 70621076

Artikel-Nr.: **70620062**

Preis: **34,70 €**



## Rost

passend für: 70621053, 70621056,  
 70621074, 70621077

Artikel-Nr.: **70620063**

Preis: **37,70 €**

## Kühlschrank, 360 l, weiß

B x T x H/mm: 600 x 600 x 1855  
 Anschlusswert: 230 V / 0,13 kW  
 Artikel-Nr.: **70621073**

Preis: **855,00 €**

## Kühlschrank, 580 l, weiß

B x T x H/mm: 777 x 710 x 1895  
 Anschlusswert: 230 V / 0,13 kW  
 Artikel-Nr.: **70621074**

Preis: **1.095,00 €**



## Kühlschrank, 140 l, Edelstahl

B x T x H/mm: 600 x 600 x 855  
 Anschlusswert: 230 V / 0,11 kW  
 Artikel-Nr.: **70621075**

Preis: **635,00 €**

- i**
- › Temperaturbereich: 2°C bis 8°C
  - › Energieeffizienzklasse: B
  - › statische Kühlung
  - › mit kleinem Hilfsventilator zur gleichmäßigen Temperaturverteilung
  - › außen: Edelstahl
  - › innen: ABS-Kunststoff
  - › Rückseitenpaneele aus Zinkblech
  - › Isolierung: 40 mm
  - › automatische Tauwasserverdunstung
  - › mit Innenbeleuchtung
  - › elektronische Steuerung mit Digitaldisplay
  - › Tür mit Schloss, nicht reversibel
  - › Türrahmen in grau
  - › Kältemittel: R600a



## Kühlschrank, 360 l, Edelstahl

B x T x H/mm: 600 x 600 x 1855  
 Anschlusswert: 230 V / 0,13 kW  
 Artikel-Nr.: **70621076**

Preis: **955,00 €**



## Kühlschrank, 580 l, Edelstahl

B x T x H/mm: 777 x 710 x 1895  
 Anschlusswert: 230 V / 0,13 kW  
 Artikel-Nr.: **70621077**

Preis: **1.235,00 €**

## Rost

passend für: 70621051 - 70621052,  
 70621054 - 70621055,  
 70621072 - 70621073,  
 70621075 - 70621076

Artikel-Nr.: **70620062**

Preis: **34,70 €**

## Rost

passend für: 70621053, 70621056,  
 70621074, 70621077

Artikel-Nr.: **70620063**

Preis: **37,70 €**

# Tiefkühlschränke silver



- › Temperaturbereich: -25°C bis -15°C
- › Umluftkühlung mit Kühlschleier an der Frontseite
- › innen und außen: Edelstahl
- › Isolierung: 83 mm
- › mit geprägten Sicken
- › Innenraum mit abgerundeten Kanten
- › kippbare Frontblende, verdampferfreier Innenraum
- › automatische Abtauung und Tauwasserverdunstung
- › LED-Innenbeleuchtung
- › kapazitives Display mit HACCP-Speicherung
- › HACCP-Download über USB, WLAN optional
- › selbstschließende Tür mit Schloss, auswechselbare Magnetdichtungen
- › höhenverstellbare Füße (105 bis 170 mm)
- › steckerfertig mit Kältemaschine
- › Klimaklasse: 5
- › Kältemittel: R290



## Tiefkühlschrank, 700 l, GN 2/1

- › Energieeffizienzklasse: B
- › 3 rilsanierte Roste GN 2/1
- › Türanschlag wechselbar mit Kit: 90620030

B x T x H/mm: 700 x 830 x 2080  
 Anschlusswert: 230 V / 0,32 kW  
 Artikel-Nr.: **90622065**

Preis: **2.625,00 €**

### für Zentralkühlung

B x T x H/mm: 700 x 830 x 2080  
 Anschlusswert: 230 V / 0,32 kW  
 Artikel-Nr.: **90622067**

Preis: **2.520,00 €**



## Tiefkühlschrank, 1400 l, GN 2/1

- › Energieeffizienzklasse: C
- › 6 rilsanierte Roste GN 2/1 und 3 Mittelroste

B x T x H/mm: 1400 x 830 x 2080  
 Anschlusswert: 230 V / 0,54 kW  
 Artikel-Nr.: **90622066**

Preis: **4.485,00 €**

### für Zentralkühlung

B x T x H/mm: 1400 x 830 x 2080  
 Anschlusswert: 230 V / 0,54 kW  
 Artikel-Nr.: **90622068**

Preis: **4.460,00 €**

## Edelstahlrost, GN 2/1

passend für: 90621082 - 90621087,  
 90622063 - 90622068

Artikel-Nr.: **90620004**

Preis: **112,00 €**

## Rilsanierter Rost, GN 2/1

passend für: 90621082 - 90621087,  
 90622063 - 90622068

Artikel-Nr.: **90620003**

Preis: **44,30 €**

## Rilsanierter Zentralrost für 1400 l Kühlschränke

passend für: 90621083, 90621085,  
 90621087, 90622064,  
 90622066, 90622068

Artikel-Nr.: **90620007**

Preis: **26,20 €**

# Tiefkühlschränke silver

i



## Tiefkühlschrank, 700 l, GN 2/1

- › Energieeffizienzklasse: B
- › 3 rilsanierte Roste GN 2/1
- › Türanschlag wechselbar mit Kit: 90620030

B x T x H/mm: 700 x 830 x 2080  
Anschlusswert: 230 V / 0,32 kW  
Artikel-Nr.: **90622063**

Preis: **2.885,00 €**



## Tiefkühlschrank, 1400 l, GN 2/1

- › Energieeffizienzklasse: C
- › 6 rilsanierte Roste GN 2/1 und 3 Mittelroste

B x T x H/mm: 1400 x 830 x 2080  
Anschlusswert: 230 V / 0,54 kW  
Artikel-Nr.: **90622064**

Preis: **5.220,00 €**

- › Temperaturbereich: -25°C bis -15°C
- › Umluftkühlung mit Kühlschleier an der Frontseite
- › innen und außen: Edelstahl
- › Isolierung: 83 mm
- › mit geprägten Sicken
- › Innenraum mit abgerundeten Kanten
- › kippbare Frontblende, verdampferfreier Innenraum
- › automatische Abtauung und Tauwasserverdunstung
- › LED-Innenbeleuchtung
- › Touch-Display mit HACCP-Speicherung
- › HACCP-Download über USB, WLAN optional
- › selbstschließende Tür mit Schloss, austauschbare Magnetdichtungen
- › höhenverstellbare Füße (105 bis 170 mm)
- › steckerfertig mit Kältemaschine
- › Klimaklasse: 5
- › Kältemittel: R290

## Führungsschienen für Zentralrost für 1400 l Kühlschränke

90621083, 90621085,  
90621087, 90622064,  
passend für: 90622066, 90622068  
Artikel-Nr.: **90620006**

Preis: **55,00 €**

## Türanschlagskit mit Feder und Flansch

passend für: 90621082 - 90621087,  
90622063 - 90622068  
Artikel-Nr.: **90620030**

Preis: **18,20 €**

## Rädersatz

passend für: 90621082 - 90621087,  
90622063 - 90622068  
Artikel-Nr.: **90620005**

Preis: **199,00 €**

# Tiefkühlschränke black



- › Temperaturbereich: -18°C bis -21°C
- › Umluftkühlung
- › Korpus aus Edelstahl
- › Isolierung: 80 mm
- › mit tiefgezogenen Innenseiten
- › verdampferfreier Innenraum
- › automatische Abtauung und Tauwasserverdunstung
- › LED-Innenbeleuchtung
- › elektronische Steuerung
- › reversible Tür mit Schloss, selbstschließend
- › höhenverstellbare Edelstahlfüße
- › Klimaklasse: 5
- › Kältemittel: R290



## Tiefkühlschrank, 700 I, GN 2/1

- › Energieeffizienzklasse: C
- › inkl. Rost 3 x GN 2/1

B x T x H/mm: 700 x 890 x 2100  
 Anschlusswert: 230 V / 0,59 kW  
 Artikel-Nr.: **622063**

Preis: **2.665,00 €**



## Tiefkühlschrank, 1400 I, GN 2/1

- › Energieeffizienzklasse: D
- › inkl. Rost 6 x GN 2/1

B x T x H/mm: 1390 x 890 x 2100  
 Anschlusswert: 230 V / 0,92 kW  
 Artikel-Nr.: **622064**

Preis: **3.940,00 €**

## Türöffnungs-Fußpedal

passend für: 621089, 621091, 622063  
 Artikel-Nr.: **610074**

Preis: **182,00 €**

## Rollensatz, ø 100 mm, für Kühl-/Tiefkühlschränke

passend für: 621089 - 621092, 622063 - 622064  
 Artikel-Nr.: **620105**

Preis: **180,00 €**

## Rost, beschichtet, GN 2/1, für Kühl-/Tiefkühlschränke

passend für: 621091 - 621092, 622063 - 622064  
 Artikel-Nr.: **620106**

Preis: **44,90 €**

## Rost, Edelstahl, GN 2/1, für Kühl-/Tiefkühlschränke

passend für: 621089 - 621092, 622063 - 622064  
 Artikel-Nr.: **620107**

Preis: **74,00 €**

# Tiefkühlschränke by Liebherr black



## Tiefkühlschrank, 499 l

- › Innenmaß: 580 x 523 x 1388 mm
- › Belastbarkeit Ablageflächen: 60,00 kg

B x T x H/mm: 765 x 840 x 1850  
Anschlusswert: 230 V  
Artikel-Nr.: **622062**

Preis: **1.700,00 €**

## Nachrüstatz Rollen, 80 mm

passend für: 622062  
Artikel-Nr.: **620094**

Preis: **159,00 €**

i

- › Temperaturbereich: -9°C bis -26°C
  - › statische Kühlung
  - › Außenmaterial: Stahl
  - › Innenmaterial: Kunststoff weiß
  - › manuelle Abtauung
- › Monochrom-Display, Touch-Buttons
  - › WLAN/LAN (optional)
- › digitale Temperaturanzeige außen
  - › verstellbare Ablageflächen: kunststoffbeschichtete Roste
  - › Anzahl der Körbe: 10
- › selbstschließende Tür mit Schloss
  - › Türanschlag rechts, wechselbar
    - › Aluminiumgriff
- › Alarm bei Störung optisch und akustisch
- › höhenverstellbare Füße: 150 bis 180 mm
  - › Klimaklasse: 5
  - › Kältemittel: R290



- › Umluftkühlung, Kühlmittel: R290
- › digitale Steuerung
- › LED-Innenbeleuchtung
- › galvanisierte Boden- und Rückwände



## Tiefkühlschrank, 560 l, GN 2/1

- › Innenmaß: 510 x 680 x 1380 mm
- › Energieeffizienzklasse: B
- › innen und außen: Edelstahl
- › galvanisierte Boden- und Rückwände
- › Isolierung: 100 mm
- › Innenraum mit 15 geprägten Auflageschienen
- › Schienenabstand: 80 mm
- › automatische Tauwasserverdunstung
- › 3 kunststoffbeschichtete Einlegeböden 530 x 650 mm
- › 1 kunststoffbeschichteter Bodenrost 510 x 610 mm
- › digitale Steuerung
- › LED-Innenbeleuchtung
- › höhenverstellbare Edelstahlfüße
- › reversible Tür mit Schloss und wechselbarer Magnetdichtung
- › Klimaklasse: 5

B x T x H/mm: 740 x 887 x 2090  
Anschlusswert: 230 V / 0,38 kW  
Artikel-Nr.: **70622061**

Preis: **2.080,00 €**



## Tiefkühlschrank, 650 l, GN 2/1

- › Energieeffizienzklasse: B
- › Korpus: Edelstahl
- › Isolierung: 90 mm
- › verdampferfreier Innenraum
- › 4 Roste GN 2/1 pro Tür-Seite
- › automatische Abtauung
- › LED-Innenbeleuchtung
- › digitale Steuerung
- › reversible Tür mit Schloss
- › beheizter Türrahmen
- › höhenverstellbare Füße
- › Klimaklasse: 4

B x T x H/mm: 740 x 828 x 2050  
Anschlusswert: 230 V / 0,41 kW  
Artikel-Nr.: **70622058**

Preis: **1.914,00 €**

## Rost, GN 2/1

passend für: 70621085, 70622061  
Artikel-Nr.: **70610073**

Preis: **27,80 €**

# Tiefkühlschränke eco-line



## Tiefkühlschrank, 700 l, GN 2/1

B x T x H/mm: 740 x 830 x 2010  
Anschlusswert: 230 V / 0,57 kW  
Artikel-Nr.: **70622056**

Preis: **1.562,00 €**



## Tiefkühlschrank, 1400 l, GN 2/1

B x T x H/mm: 1480 x 830 x 2010  
Anschlusswert: 230 V / 0,78 kW  
Artikel-Nr.: **70622057**

Preis: **2.244,00 €**

- › Temperaturbereich: -18°C bis -22°C
- › Umluftkühlung
- › Korpus: Edelstahl
- › galvanisierte Boden- und Rückwände
- › Isolierung: 70 mm
- › verdampferfreier Innenraum
- › 3 Roste GN 2/1 pro Tür-Seite
- › automatische Abtauung
- › LED-Innenbeleuchtung
- › digitale Steuerung
- › reversible Tür mit Schloss
- › beheizter Türrahmen
- › höhenverstellbare Füße
- › Energieeffizienzklasse: D
- › Klimaklasse: 4
- › Kältemittel: R290



## Kühl-/Tiefkühltruhe, 300 l

- › Innenmaß: 970 x 460 x 650 mm
- › Kapazität: 282,00 l
- › Kühlmittel: R600a
- › inkl. Korb 170 x 370 x 180 mm und 1 internes Trenngitter

B x T x H/mm: 1116 x 644 x 845  
Anschlusswert: 230 V / 0,19 kW  
Artikel-Nr.: **70622062**

Preis: **505,00 €**



## Kühl-/Tiefkühltruhe, 500 l

- › Innenmaß: 1380 x 550 x 610 mm
- › Kapazität: 435,00 l
- › Kühlmittel: R290
- › inkl. Korb 235 x 455 x 205 mm und 1 internes Trenngitter

B x T x H/mm: 1535 x 740 x 825  
Anschlusswert: 230 V / 0,25 kW  
Artikel-Nr.: **70622063**

Preis: **710,00 €**

- › Temperaturbereich: -24°C bis 8°C
- › statische Kühlung
- › außen aus weiß lackiertem Stahl
- › innen aus geprägtem Aluminium
- › Isolierung: 75 mm
- › manuelle Abtauung mit Abflussöffnung für das Abtauwasser
- › LED-Innenbeleuchtung
- › digitale Steuerung und analoges Thermometer
- › Autonomie bei Stromausfall von ca. 40 Stunden
- › Rollen an der Unterseite zum Bewegen des Geräts
- › Tür mit Schloss
- › Energieeffizienzklasse: D

# Tiefkühlschränke

eco-line

i

- › Temperaturbereich: -18°C bis -22°C
- › statische Kühlung
- › innen und außen Edelstahl
- › Isolierung: 60 mm
- › Innenraum mit abgerundeten Kanten
- › 3 Roste pro Tür, Traglast: je 30,00 kg
- › manuelle Abtauung
- › manuelle Tauwasserentleerung
- › mit Innenbeleuchtung
- › Digitalsteuerung mit Temperaturanzeige
- › höhenverstellbare Füße
- › reversible Tür mit Schloss, selbstschließend
- › Kältemittel: R290



## Tiefkühlschrank, 400 l

› Energieeffizienzklasse: E

B x T x H/mm: 680 x 710 x 2010  
Anschlusswert: 230 V / 0,42 kW  
Artikel-Nr.: **70622032**

Preis: **1.210,00 €**

### Rost

passend für: 70621018, 70621069,  
70622032

Artikel-Nr.: **70620023**

Preis: **33,70 €**

### Schienenpaar für Roste

passend für: 70621018,  
70621069, 70622032

Artikel-Nr.: **70620045**

Preis: **38,70 €**

### Rost beschichtet, GN 2/1

passend für: 70621083 - 70621084

Artikel-Nr.: **70620087**

Preis: **34,70 €**

### Schienenpaar für GN 2/1

passend für: 70621080 - 70621084

Artikel-Nr.: **70620086**

Preis: **38,70 €**

### Rost beschichtet, GN 2/1

passend für: 70621080 - 70621082

Artikel-Nr.: **70620085**

Preis: **34,70 €**

### Räderset, 2 mit Bremse

passend für: 70621081 - 70621084

Artikel-Nr.: **70620088**

Preis: **159,00 €**

# Tiefkühlschränke

eco-line

i



## Tiefkühlschrank, 140 l, weiß

- › Energieeffizienzklasse: D
- › 2 fest installierte Verdampferroste

B x T x H/mm: 600 x 600 x 855  
Anschlusswert: 230 V / 0,27 kW  
Artikel-Nr.: **70622046**

Preis: **1.050,00 €**

- › Temperaturbereich: -18°C
- › statische Kühlung
- › elektronische Steuerung mit Digitaldisplay
- › außen: weiß epoxydgelackt
- › innen: ABS-Kunststoff
- › Rückseitenpaneele aus Zinkblech
- › mit LED-Innenbeleuchtung
- › Isolierung: 60 mm
- › max. Außentemperatur: +33°C
- › Kühlmittel: R290
- › Tür nicht reversibel
- › Türrahmen weiß



## Tiefkühlschrank, 360 l, weiß

- › Energieeffizienzklasse: C
- › 6 fest installierte Verdampferroste

B x T x H/mm: 600 x 600 x 1855  
Anschlusswert: 230 V / 0,38 kW  
Artikel-Nr.: **70622047**

Preis: **1.410,00 €**



## Tiefkühlschrank, 580 l, weiß

- › Energieeffizienzklasse: C
- › 6 fest installierte Verdampferroste

B x T x H/mm: 777 x 710 x 1895  
Anschlusswert: 230 V / 0,48 kW  
Artikel-Nr.: **70622048**

Preis: **1.650,00 €**

# Tiefkühlschränke eco-line



- › Temperaturbereich: -18°C
- › statische Kühlung
- › festinstallierte Verdampferroste
- › außen: weiß epoxydgelackt
- › innen: ABS-Kunststoff
- › Rückseitenpaneele aus Zinkblech
- › Isolierung: 60 mm
- › keine Innenbeleuchtung
- › elektronische Steuerung mit Digitaldisplay
- › Tür mit Schloss
- › Kältemittel: R600a
- › Türanschlag wechselbar mit Umrüstsatz 70620059



## Tiefkühlschrank, 140 l, weiß

B x T x H/mm: 600 x 600 x 855  
 Anschlusswert: 230 V / 0,10 kW  
 Artikel-Nr.: **70622040**

Preis: **555,00 €**



## Tiefkühlschrank, 360 l, weiß

B x T x H/mm: 600 x 600 x 1855  
 Anschlusswert: 230 V / 0,15 kW  
 Artikel-Nr.: **70622041**

Preis: **905,00 €**



## Tiefkühlschrank, 580 l, weiß

B x T x H/mm: 777 x 710 x 1895  
 Anschlusswert: 230 V / 0,30 kW  
 Artikel-Nr.: **70622042**

Preis: **1.155,00 €**

## Umrüstsatz für Türanschlag

passend für: 70621051 - 70621056,  
 70622040 - 70622045  
 Artikel-Nr.: **70620059**

Preis: **14,10 €**

# Tiefkühlchränke eco-line

i



## Tiefkühlchränke, 140 l, Edelstahl

B x T x H/mm: 600 x 600 x 855  
Anschlusswert: 230 V / 0,11 kW  
Artikel-Nr.: **70622043**

Preis: **605,00 €**

- › Temperaturbereich: -18°C
- › statische Kühlung
- › festinstallierte Verdampferroste
- › außen: Edelstahl
- › innen: ABS-Kunststoff
- › Rückseitenpaneele aus Zinkblech
- › Isolierung: 60 mm
- › keine Innenbeleuchtung
- › elektronische Steuerung mit Digitaldisplay
- › Tür mit Schloss
- › Kältemittel: R600a
- › Türanschlag wechselbar mit Umrüstsatz 70620059



## Tiefkühlchränke, 360 l, Edelstahl

B x T x H/mm: 600 x 600 x 1855  
Anschlusswert: 230 V / 0,15 kW  
Artikel-Nr.: **70622044**

Preis: **1.015,00 €**



## Tiefkühlchränke, 580 l, Edelstahl

B x T x H/mm: 777 x 710 x 1895  
Anschlusswert: 230 V / 0,30 kW  
Artikel-Nr.: **70622045**

Preis: **1.300,00 €**

## Umrüstsatz für Türanschlag

passend für: 70621051 - 70621056,  
70622040 - 70622045  
Artikel-Nr.: **70620059**

Preis: **14,10 €**



- › Temperaturbereich: -2°C bis +8°C
- › Umluftkühlung
- › Korpushöhe: 650 mm
- › sockelbaufähig
- › 60 mm Isolierung
- › mit seitlich angeordneter Verdampferinheit
- › automatische Abtauung und Tauwasserverdunstung
- › elektronische Regelung, mit Ein-/Ausschalter, Abtau- und Lüftersteuerung und Display
- › ohne Arbeitsplatte
- › vollausziehbare Schubladen mit hoher Tragfähigkeit
- › 1 Einhängegestell mit 5 Einschüben, 1 kunststoffbeschichteter Rost pro Tür-Seite
- › Energieeffizienzklasse: A
- › steckerfertig, mit Kältemaschine
- › Kältemittel: R290
- › bei zentralgekühlt: zum Anschluss an eine separate Kältemaschine



## Kühltisch, GN 1/1, 1 Tür

B x T x H/mm: 910 x 690 x 800  
Anschlusswert: 230 V / 0,21 kW  
Artikel-Nr.: **90613196**

Preis: **2.365,00 €**

### zentralgekühlt

B x T x H/mm: 910 x 690 x 800  
Anschlusswert: 230 V / 0,15 kW  
Artikel-Nr.: **90613204**

Preis: **2.275,00 €**



## Kühltisch, GN 1/1, 2 Türen

B x T x H/mm: 1270 x 690 x 800  
Anschlusswert: 230 V / 0,23 kW  
Artikel-Nr.: **90613197**

Preis: **2.625,00 €**

### zentralgekühlt

B x T x H/mm: 1270 x 690 x 800  
Anschlusswert: 230 V / 0,16 kW  
Artikel-Nr.: **90613205**

Preis: **2.535,00 €**



## Kühltisch, GN 1/1, 1 Tür, 2 Schubladen

B x T x H/mm: 1270 x 690 x 800  
Anschlusswert: 230 V / 0,23 kW  
Artikel-Nr.: **90613199**

Preis: **3.230,00 €**

### zentralgekühlt

B x T x H/mm: 1270 x 690 x 800  
Anschlusswert: 230 V / 0,16 kW  
Artikel-Nr.: **90613207**

Preis: **3.140,00 €**



## Kühltisch, GN 1/1, 4 Schubladen

B x T x H/mm: 1270 x 690 x 800  
Anschlusswert: 230 V / 0,23 kW  
Artikel-Nr.: **90613202**

Preis: **3.830,00 €**

### zentralgekühlt

B x T x H/mm: 1270 x 690 x 800  
Anschlusswert: 230 V / 0,16 kW  
Artikel-Nr.: **90613210**

Preis: **3.740,00 €**

## 2 x 1/2 Schublade für Kühl- und Tiefkühltische

für Korpushöhe 650 mm

Artikel-Nr.: **90610059**

Preis: **605,00 €**

für Korpushöhe 700 mm

Artikel-Nr.: **90610055**

Preis: **605,00 €**



## Kühltisch, GN 1/1, 3 Türen

B x T x H/mm: 1730 x 690 x 800  
Anschlusswert: 230 V / 0,31 kW  
Artikel-Nr.: **90613198**

Preis: **3.260,00 €**

### zentralgekühlt

B x T x H/mm: 1730 x 690 x 800  
Anschlusswert: 230 V / 0,22 kW  
Artikel-Nr.: **90613206**

Preis: **3.150,00 €**



## Kühltisch, GN 1/1, 2 Türen, 2 Schubladen

B x T x H/mm: 1730 x 690 x 800  
Anschlusswert: 230 V / 0,31 kW  
Artikel-Nr.: **90613201**

Preis: **3.865,00 €**

### zentralgekühlt

B x T x H/mm: 1730 x 690 x 800  
Anschlusswert: 230 V / 0,22 kW  
Artikel-Nr.: **90613209**

Preis: **3.750,00 €**



## Kühltisch, GN 1/1, 1 Tür, 4 Schubladen

B x T x H/mm: 1730 x 690 x 800  
Anschlusswert: 230 V / 0,31 kW  
Artikel-Nr.: **90613200**

Preis: **4.465,00 €**

### zentralgekühlt

B x T x H/mm: 1730 x 690 x 800  
Anschlusswert: 230 V / 0,22 kW  
Artikel-Nr.: **90613208**

Preis: **4.350,00 €**



## Kühltisch, GN 1/1, 6 Schubladen

B x T x H/mm: 1730 x 690 x 800  
Anschlusswert: 230 V / 0,31 kW  
Artikel-Nr.: **90613203**

Preis: **5.065,00 €**

### zentralgekühlt

B x T x H/mm: 1730 x 690 x 800  
Anschlusswert: 230 V / 0,22 kW  
Artikel-Nr.: **90613211**

Preis: **4.955,00 €**

› Temperaturbereich: -2°C bis +8°C

› Umluftkühlung

› Korpshöhe: 650 mm

› sockelbaufähig

› 60 mm Isolierung

› mit seitlich angeordneter  
Verdampferinheit

› automatische Abtauung und  
Tauwasserverdunstung

› elektronische Regelung,  
mit Ein-/Ausschalter, Abtau-  
und Lüftersteuerung und Display

› ohne Arbeitsplatte

› vollausziehbare Schubladen  
mit hoher Tragfähigkeit

› 1 Einhängestell mit 5 Einschüben,  
1 kunststoffbeschichteter Rost  
pro Tür-Seite

› Energieeffizienzklasse: A

› steckerfertig, mit Kältemaschine

› Kältemittel: R290

› bei zentralgekühlt:  
zum Anschluss an eine  
separate Kältemaschine

## 3 x 1/3 Schublade für Kühl- und Tiefkühltische

für Korpshöhe 650 mm

Artikel-Nr.: **90610060**

Preis: **770,00 €**

für Korpshöhe 700 mm

Artikel-Nr.: **90610056**

Preis: **770,00 €**



- › Temperaturbereich: -2°C bis +8°C
- › Umluftkühlung
- › Korpushöhe: 700 mm
- › sockelbaufähig
- › 60 mm Isolierung
- › mit seitlich angeordneter Verdampferinheit
- › automatische Abtauung und Tauwasserverdunstung
- › elektronische Regelung, mit Ein-/Ausschalter, Abtau- und Lüftersteuerung und Display
- › ohne Arbeitsplatte
- › vollausziehbare Schubladen mit hoher Tragfähigkeit
- › 1 Einhängegestell mit 5 Einschüben, 1 kunststoffbeschichteter Rost pro Tür-Seite
- › Energieeffizienzklasse: A
- › steckerfertig, mit Kältemaschine
- › Kältemittel: R290
- › bei zentralgekühlt: zum Anschluss an eine separate Kältemaschine



## Kühltisch, GN 1/1, 1 Tür

B x T x H/mm: 910 x 690 x 850  
Anschlusswert: 230 V / 0,21 kW  
Artikel-Nr.: **90613212**

Preis: **2.500,00 €**

### zentralgekühlt

B x T x H/mm: 910 x 690 x 850  
Anschlusswert: 230 V / 0,15 kW  
Artikel-Nr.: **90613220**

Preis: **2.410,00 €**



## Kühltisch, GN 1/1, 2 Türen

B x T x H/mm: 1270 x 690 x 850  
Anschlusswert: 230 V / 0,23 kW  
Artikel-Nr.: **90613213**

Preis: **2.835,00 €**

### zentralgekühlt

B x T x H/mm: 1270 x 690 x 850  
Anschlusswert: 230 V / 0,16 kW  
Artikel-Nr.: **90613221**

Preis: **2.740,00 €**



## Kühltisch, GN 1/1, 1 Tür, 2 Schubladen

B x T x H/mm: 1270 x 690 x 850  
Anschlusswert: 230 V / 0,23 kW  
Artikel-Nr.: **90613215**

Preis: **3.435,00 €**

### zentralgekühlt

B x T x H/mm: 1270 x 690 x 850  
Anschlusswert: 230 V / 0,16 kW  
Artikel-Nr.: **90613223**

Preis: **3.345,00 €**



## Kühltisch, GN 1/1, 4 Schubladen

B x T x H/mm: 1270 x 690 x 850  
Anschlusswert: 230 V / 0,23 kW  
Artikel-Nr.: **90613218**

Preis: **4.040,00 €**

### zentralgekühlt

B x T x H/mm: 1270 x 690 x 850  
Anschlusswert: 230 V / 0,16 kW  
Artikel-Nr.: **90613226**

Preis: **3.950,00 €**

## Rädersatz, Höhe = 158 mm, ø 125 mm

passend für: 1 - 2 Abteile  
Artikel-Nr.: **90610057**

Preis: **171,00 €**

passend für: 3 - 4 Abteile  
Artikel-Nr.: **90610058**

Preis: **260,00 €**



## Kühltisch, GN 1/1, 3 Türen

B x T x H/mm: 1730 x 690 x 850  
Anschlusswert: 230 V / 0,31 kW  
Artikel-Nr.: **90613214**

Preis: **3.410,00 €**

### zentralgekühlt

B x T x H/mm: 1730 x 690 x 850  
Anschlusswert: 230 V / 0,22 kW  
Artikel-Nr.: **90613222**

Preis: **3.300,00 €**



## Kühltisch, GN 1/1, 2 Türen, 2 Schubladen

B x T x H/mm: 1730 x 690 x 850  
Anschlusswert: 230 V / 0,31 kW  
Artikel-Nr.: **90613217**

Preis: **4.015,00 €**

### zentralgekühlt

B x T x H/mm: 1730 x 690 x 850  
Anschlusswert: 230 V / 0,22 kW  
Artikel-Nr.: **90613225**

Preis: **3.900,00 €**

› Temperaturbereich: -2°C bis +8°C

› Umluftkühlung

› Korpushöhe: 700 mm

› sockelbaufähig

› 60 mm Isolierung

› mit seitlich angeordneter  
Verdampferinheit

› automatische Abtauung und  
Tauwasserverdunstung

› elektronische Regelung,  
mit Ein-/Ausschalter, Abtau-  
und Lüftersteuerung und Display

› ohne Arbeitsplatte

› vollausziehbare Schubladen  
mit hoher Tragfähigkeit

› 1 Einhängegestell mit 5 Einschüben,  
1 kunststoffbeschichteter Rost  
pro Tür-Seite

› Energieeffizienzklasse: A

› steckerfertig, mit Kältemaschine

› Kältemittel: R290

› bei zentralgekühlt:  
zum Anschluss an eine  
separate Kältemaschine



## Kühltisch, GN 1/1, 1 Tür, 4 Schubladen

B x T x H/mm: 1730 x 690 x 850  
Anschlusswert: 230 V / 0,31 kW  
Artikel-Nr.: **90613216**

Preis: **4.615,00 €**

### zentralgekühlt

B x T x H/mm: 1730 x 690 x 850  
Anschlusswert: 230 V / 0,22 kW  
Artikel-Nr.: **90613224**

Preis: **4.505,00 €**



## Kühltisch, GN 1/1, 6 Schubladen

B x T x H/mm: 1730 x 690 x 850  
Anschlusswert: 230 V / 0,31 kW  
Artikel-Nr.: **90613219**

Preis: **5.220,00 €**

### zentralgekühlt

B x T x H/mm: 1730 x 690 x 850  
Anschlusswert: 230 V / 0,22 kW  
Artikel-Nr.: **90613227**

Preis: **5.105,00 €**

# Kühltische black



- › Temperaturbereich: -2°C bis +8°C
- › Umluftkühlung
- › Korpus: Edelstahl
- › Korpushöhe: 665 mm
- › Isolierung: 50 mm
- › automatische Abtauung und Tauwasserverdunstung
- › elektronische Steuerung
- › selbstschließende Türen
- › mit Arbeitsplatte in 50 mm Stärke
- › optional mit 50 mm Aufkantung
- › höhenverstellbare Edelstahlfüße
- › Energieeffizienzklasse: B
- › Klimaklasse: 5
- › Kältemittel: R290
- › im Lieferumfang enthalten:  
1 GN 1/1 Rost pro Tür-Seite



## Kühltisch, GN 1/1, 3 Türen

### ohne Aufkantung

B x T x H/mm: 1760 x 700 x 860  
Anschlusswert: 230 V / 0,24 kW  
Artikel-Nr.: **613104**

Preis: **2.930,00 €**

### mit Aufkantung

B x T x H/mm: 1760 x 700 x 910  
Anschlusswert: 230 V / 0,24 kW  
Artikel-Nr.: **613105**

Preis: **3.005,00 €**



## Kühltisch, GN 1/1, 2 Türen, 2 Schubladen

### ohne Aufkantung

B x T x H/mm: 1760 x 700 x 860  
Anschlusswert: 230 V / 0,24 kW  
Artikel-Nr.: **613108**

Preis: **3.395,00 €**

### mit Aufkantung

B x T x H/mm: 1760 x 700 x 910  
Anschlusswert: 230 V / 0,24 kW  
Artikel-Nr.: **613109**

Preis: **3.475,00 €**



## Kühltisch, GN 1/1, 1 Tür, 4 Schubladen

### ohne Aufkantung

B x T x H/mm: 1760 x 700 x 860  
Anschlusswert: 230 V / 0,24 kW  
Artikel-Nr.: **613112**

Preis: **3.865,00 €**

### mit Aufkantung

B x T x H/mm: 1760 x 700 x 910  
Anschlusswert: 230 V / 0,24 kW  
Artikel-Nr.: **613113**

Preis: **3.945,00 €**



## Kühltisch, GN 1/1, 6 Schubladen

### ohne Aufkantung

B x T x H/mm: 1760 x 700 x 860  
Anschlusswert: 230 V / 0,24 kW  
Artikel-Nr.: **613114**

Preis: **4.335,00 €**

### mit Aufkantung

B x T x H/mm: 1760 x 700 x 910  
Anschlusswert: 230 V / 0,24 kW  
Artikel-Nr.: **613115**

Preis: **4.415,00 €**



## Kühltisch, GN 1/1, 2 Türen

### ohne Aufkantung

B x T x H/mm: 1300 x 700 x 860  
Anschlusswert: 230 V / 0,24 kW  
Artikel-Nr.: **613102**

Preis: **2.430,00 €**

### mit Aufkantung

B x T x H/mm: 1300 x 700 x 910  
Anschlusswert: 230 V / 0,24 kW  
Artikel-Nr.: **613103**

Preis: **2.480,00 €**



## Kühltisch, GN 1/1, 1 Tür, 2 Schubladen

### ohne Aufkantung

B x T x H/mm: 1300 x 700 x 860  
Anschlusswert: 230 V / 0,24 kW  
Artikel-Nr.: **613106**

Preis: **2.895,00 €**

### mit Aufkantung

B x T x H/mm: 1300 x 700 x 910  
Anschlusswert: 230 V / 0,24 kW  
Artikel-Nr.: **613107**

Preis: **2.950,00 €**

› Temperaturbereich: -2°C bis +8°C

› Umluftkühlung

› Korpus: Edelstahl

› Korpushöhe: 665 mm

› Isolierung: 50 mm

› automatische Abtauung  
und Tauwasserverdunstung

› elektronische Steuerung

› selbstschließende Türen

› mit Arbeitsplatte in 50 mm Stärke

› optional mit 50 mm Aufkantung

› höhenverstellbare Edelstahlfüße

› Energieeffizienzklasse: B

› Klimaklasse: S

› Kältemittel: R290

› im Lieferumfang enthalten:  
1 GN 1/1 Rost pro Tür-Seite



## Kühltisch, GN 1/1, 4 Schubladen

### ohne Aufkantung

B x T x H/mm: 1300 x 700 x 860  
Anschlusswert: 230 V / 0,24 kW  
Artikel-Nr.: **613110**

Preis: **3.365,00 €**

### mit Aufkantung

B x T x H/mm: 1300 x 700 x 910  
Anschlusswert: 230 V / 0,24 kW  
Artikel-Nr.: **613111**

Preis: **3.415,00 €**

## Schubladensatz mit 2 Schubladen 1/2, für Kühltische

passend für: 613102 - 613115  
Artikel-Nr.: **620099**

Preis: **475,00 €**

## Schienenpaar, für Behälter GN 1/1, für Kühl-/Tiefkühltische

passend für: 613102 - 613115,  
614061 - 614074

Artikel-Nr.: **620104**

Preis: **30,70 €**

## Rost, beschichtet, GN 1/1, für Kühl-/Tiefkühltische

passend für: 613102 - 613115,  
614061 - 614074

Artikel-Nr.: **620102**

Preis: **32,70 €**

## Rost, Edelstahl, GN 1/1, für Kühl-/Tiefkühltische

passend für: 613102 - 613115,  
614061 - 614074

Artikel-Nr.: **620103**

Preis: **58,00 €**

## Rollensatz, ø 125 mm, für Kühltische

passend für: 613102 - 613115,  
614061 - 614074

Artikel-Nr.: **620101**

Preis: **188,00 €**



- › Temperaturbereich: 2°C bis 8°C
- › Umluftkühlung
- › integrierte Kühleinheit
- › innen und außen: Edelstahl
- › Isolierung: 45 mm
- › Innenraum mit gerundeten Kanten
- › Innenmaß: 2 x 360 x 580 x 500 mm
- › Innenmaß Schubladen: 300 x 525 mm
- › inkl. 1 kunststoffbeschichteter Einlegeboden GN 1/1 und 1 Paar Führungen pro Türseite
- › automatische Abtauung und Tauwasserverdunstung
- › Digitalsteuerung
- › magnetische Türdichtungen
- › Kältemittel: R600a



### Kühltisch, GN 1/1, 1 Tür, 2 Schubladen

B x T x H/mm: 900 x 700 x 875  
Anschlusswert: 230 V / 0,16 kW  
Artikel-Nr.: **70611042**

Preis: **1.140,00 €**



### Kühltisch, 4 Schubladen

B x T x H/mm: 900 x 700 x 875  
Anschlusswert: 230 V / 0,16 kW  
Artikel-Nr.: **70611043**

Preis: **1.430,00 €**



- › Temperaturbereich: 2°C bis 8°C
- › Umluftkühlung
- › innen und außen: Edelstahl
- › Isolierung: 45 mm
- › Innenraum mit gerundeten Kanten
- › automatische Abtauung und Tauwasserverdunstung
- › elektronische Steuerung mit Digitaldisplay
- › magnetische Türdichtungen
- › höhenverstellbare Füße
- › 1 Rost GN 1/1 und 1 Schienenpaar pro Tür-Seite
- › ohne GN-Behälter
- › Kältemittel: R600a



### Kühltisch, GN 1/1, 2 Türen

› Energieeffizienzklasse: A+

B x T x H/mm: 900 x 700 x 875  
Anschlusswert: 230 V / 0,16 kW  
Artikel-Nr.: **70611036**

Preis: **880,00 €**



### Kühltisch, GN 1/1, 3 Türen

› Energieeffizienzklasse: A

B x T x H/mm: 1365 x 700 x 875  
Anschlusswert: 230 V / 0,24 kW  
Artikel-Nr.: **70611037**

Preis: **1.145,00 €**

### Rost, GN 1/1

passend für: 70611042,  
70611044 - 70611045  
Artikel-Nr.: **70610072**

Preis: **25,80 €**

### Schienenpaar für Roste

passend für: 70611042 - 70611045,  
70611047, 70611036,  
70611037  
Artikel-Nr.: **70610061**

Preis: **34,70 €**



## Kühltisch, GN 1/1, 2 Türen, 2 Schubladen

B x T x H/mm: 1365 x 700 x 875  
Anschlusswert: 230 V / 0,24 kW  
Artikel-Nr.: **70611044**

Preis: **1.450,00 €**



## Kühltisch, GN 1/1, 1 Tür, 4 Schubladen

B x T x H/mm: 1365 x 700 x 875  
Anschlusswert: 230 V / 0,24 kW  
Artikel-Nr.: **70611045**

Preis: **1.780,00 €**



## Kühltisch, 6 Schubladen

B x T x H/mm: 1365 x 700 x 875  
Anschlusswert: 230 V / 0,24 kW  
Artikel-Nr.: **70611046**

Preis: **2.145,00 €**



## Kühl-/Tiefkühlschubladen, 2 x GN 1/1

- › Temperaturbereich 1: 2°C bis 8°C
- › Temperaturbereich 2: -18°C bis -22°C
- › Umluftkühlung
- › integrierte Kühlaggregate (eines für jede Schublade)
- › innen und außen: Edelstahl
- › Innenmaß: 2 x 630 x 510 x 160 mm
- › Schubladenkapazität: 2x GN 1/1, 150 mm tief
- › automatische Abtauung
- › Digitalsteuerungen mit einer Taste zum Umschalten von positive auf negative Temperatur
- › magnetische Türdichtungen
- › Kältemittel: R290

B x T x H/mm: 905 x 700 x 870  
Anschlusswert: 230 V / 0,54 kW  
Artikel-Nr.: **70613102**

Preis: **2.680,00 €**

- › Temperaturbereich: 2°C bis 8°C
- › Umluftkühlung
- › integrierte Kühleinheit
- › innen und außen: Edelstahl
- › Isolierung: 45 mm
- › Innenraum mit gerundeten Kanten
- › Innenmaß: 1 x 820 x 580 x 500 mm / 1 x 360 x 580 x 500 mm
- › Innenmaß Schubladen: 300 x 525 mm
- › inkl. 1 kunststoffbeschichteter Einlegeboden GN 1/1 und 1 Paar Führungen pro Türseite
- › automatische Abtauung und Tauwasserverdunstung
- › Digitalsteuerung
- › magnetische Türdichtungen
- › Kältemittel: R600a



- › Temperaturbereich: 2°C bis 8°C
- › Arbeitsfläche aus Edelstahl 18/10
- › 1 Tragerost, 2 Auflageschienen pro Tür-Seite
- › statische Kühlung mit Ventilator
- › innen und außen: Edelstahl
- › auf 3 Seiten eingeschäumter Verdampfer
- › digitale Temperaturkontrolle
- › automatische Abtauung
- › Kühlmittel R290
- › Isolierung: 40 mm



### Kühltisch, GN 1/1, 3 Türen

B x T x H/mm: 1365 x 700 x 870  
Anschlusswert: 230 V / 0,33 kW  
Artikel-Nr.: **70611011**

Preis: **1.070,00 €**



### Kühltisch, GN 1/1, 2 Türen und 2 Schubläden

B x T x H/mm: 1365 x 700 x 870  
Anschlusswert: 230 V / 0,33 kW  
Artikel-Nr.: **70611033**

Preis: **1.305,00 €**

### Rost, GN 1/1

passend für: 70553001 - 70553002,  
70611007, 70611010,  
70611031 - 70611032,  
70611038 - 70611039

Artikel-Nr.: **70610062**

Preis: **30,70 €**



### Rost, GN 1/1

passend für: 70553003 - 70553004,  
70611009, 70611011,  
70611015, 70611022,  
70611024,  
70611033 - 70611034,  
70613016 - 70613061

Artikel-Nr.: **70610060**

Preis: **30,70 €**

### Kühltisch, GN 1/1, 1 Tür und 4 Schubläden

B x T x H/mm: 1365 x 700 x 870  
Anschlusswert: 230 V / 0,33 kW  
Artikel-Nr.: **70611034**

Preis: **1.575,00 €**



### Kühltisch, GN 1/1, 6 Schubläden

B x T x H/mm: 1365 x 700 x 870  
Anschlusswert: 230 V / 0,33 kW  
Artikel-Nr.: **70611035**

Preis: **1.915,00 €**

### Schienenpaar für Roste

passend für: 70553001 - 70553004,  
70611007,  
70611009 - 70611011,  
70611015, 70611020,  
70611022, 70611024,  
70611038 - 70611039

Artikel-Nr.: **70610051**

Preis: **34,70 €**



## Kühltisch, GN 1/1, 2 Türen

B x T x H/mm: 900 x 700 x 870  
Anschlusswert: 230 V / 0,23 kW  
Artikel-Nr.: **70611009**

Preis: **735,00 €**



## Kühltisch, GN 1/1, 1 Tür und 2 Schubladen

B x T x H/mm: 900 x 700 x 870  
Anschlusswert: 230 V / 0,23 kW  
Artikel-Nr.: **70611015**

Preis: **1.035,00 €**



## Kühltisch, GN 1/1, 4 Schubladen

B x T x H/mm: 900 x 700 x 870  
Anschlusswert: 230 V / 0,23 kW  
Artikel-Nr.: **70611020**

Preis: **1.325,00 €**



## Kühltisch Slim, GN 1/1, 1 Tür

B x T x H/mm: 435 x 700 x 875  
Anschlusswert: 230 V / 0,12 kW  
Artikel-Nr.: **70611047**

Preis: **615,00 €**



## Kühltisch Slim, 2 Schubladen

B x T x H/mm: 435 x 700 x 875  
Anschlusswert: 230 V / 0,12 kW  
Artikel-Nr.: **70611048**

Preis: **925,00 €**



- › Temperaturbereich: 2°C bis 8°C
- › statische Kühlung
- › integrierte Kühleinheit
- › innen und außen: Edelstahl
- › Innenraum mit abgerundeten Kanten
- › Innenmaß: 365 x 595 x 500 mm
- › automatische Tauwasserverdunstung
- › digitale Steuerung
- › magnetische Türdichtungen
- › Kältemittel: R600a
- › Isolierung: 40 mm

## Schienenpaar für Roste

passend für: 70611042 - 70611045,  
70611047, 70611036,  
70611037  
Artikel-Nr.: **70610061**

Preis: **34,70 €**

i

- › Temperaturbereich: -2°C bis +8°C
- › Umluftkühlung
- › innen und außen: Edelstahl
- › Isolierung: 60 mm
- › Innenraum mit gerundeten Kanten
- › Kühlabteile mit 1 Rost GN 1/1 pro Türseite
- › automatische Abtaung
- › elektronische Steuerung mit Digitaldisplay
- › höhenverstellbare Füße
- › Kältemittel: R290/R600a



## Kühltisch, GN 1/1, 3 Türen

› Energieeffizienzklasse: C

### ohne Aufkantung

B x T x H/mm: 1795 x 700 x 860  
Anschlusswert: 230 V / 0,30 kW  
Artikel-Nr.: **70613017**

Preis: **1.400,00 €**

### mit Aufkantung

B x T x H/mm: 1795 x 700 x 860  
Anschlusswert: 230 V / 0,30 kW  
Artikel-Nr.: **70613039**

Preis: **1.450,00 €**



## Kühltisch, GN 1/1, 2 Türen, 2 Schubladen

› Energieeffizienzklasse: C

### ohne Aufkantung

B x T x H/mm: 1795 x 700 x 860  
Anschlusswert: 230 V / 0,30 kW  
Artikel-Nr.: **70613040**

Preis: **2.005,00 €**

### mit Aufkantung

B x T x H/mm: 1795 x 700 x 860  
Anschlusswert: 230 V / 0,30 kW  
Artikel-Nr.: **70613041**

Preis: **2.055,00 €**



## Kühltisch, GN 1/1, 1 Tür, 4 Schubladen

› Energieeffizienzklasse: C

### ohne Aufkantung

B x T x H/mm: 1795 x 700 x 860  
Anschlusswert: 230 V / 0,30 kW  
Artikel-Nr.: **70613042**

Preis: **2.515,00 €**

### mit Aufkantung

B x T x H/mm: 1795 x 700 x 860  
Anschlusswert: 230 V / 0,30 kW  
Artikel-Nr.: **70613043**

Preis: **2.565,00 €**



## Kühltisch, GN 1/1, 6 Schubladen

› Energieeffizienzklasse: D

### ohne Aufkantung

B x T x H/mm: 1795 x 700 x 860  
Anschlusswert: 230 V / 0,30 kW  
Artikel-Nr.: **70613044**

Preis: **3.025,00 €**

### mit Aufkantung

B x T x H/mm: 1795 x 700 x 860  
Anschlusswert: 230 V / 0,30 kW  
Artikel-Nr.: **70613059**

Preis: **3.075,00 €**

- › Temperaturbereich: -2°C bis +8°C
- › Umluftkühlung
- › innen und außen: Edelstahl
- › Isolierung: 60 mm
- › Innenraum mit gerundeten Kanten
- › Kühlabteile mit 1 Rost GN 1/1 pro Türseite
- › automatische Abtauwung
- › elektronische Steuerung mit Digitaldisplay
- › höhenverstellbare FüÙe
- › Kältemittel: R290/R600a



## Kühltisch, GN 1/1, 2 Türen

› Energieeffizienzklasse: C

### ohne Aufkantung

B x T x H/mm: 1360 x 700 x 860  
Anschlusswert: 230 V / 0,30 kW  
Artikel-Nr.: **70613016**

Preis: **1.165,00 €**

### mit Aufkantung

B x T x H/mm: 1360 x 700 x 860  
Anschlusswert: 230 V / 0,30 kW  
Artikel-Nr.: **70613034**

Preis: **1.210,00 €**



## Kühltisch, GN 1/1, 1 Tür, 2 Schubladen

› Energieeffizienzklasse: C

### ohne Aufkantung

B x T x H/mm: 1360 x 700 x 860  
Anschlusswert: 230 V / 0,30 kW  
Artikel-Nr.: **70613035**

Preis: **1.745,00 €**

### mit Aufkantung

B x T x H/mm: 1360 x 700 x 860  
Anschlusswert: 230 V / 0,30 kW  
Artikel-Nr.: **70613036**

Preis: **1.795,00 €**



## Kühltisch, GN 1/1, 4 Schubladen

› Energieeffizienzklasse: D

### ohne Aufkantung

B x T x H/mm: 1360 x 700 x 860  
Anschlusswert: 230 V / 0,30 kW  
Artikel-Nr.: **70613037**

Preis: **2.255,00 €**

### mit Aufkantung

B x T x H/mm: 1360 x 700 x 860  
Anschlusswert: 230 V / 0,30 kW  
Artikel-Nr.: **70613038**

Preis: **2.305,00 €**



## Kühltisch, GN 1/1, 4 Türen

› Energieeffizienzklasse: D

### ohne Aufkantung

B x T x H/mm: 2230 x 700 x 860  
Anschlusswert: 230 V / 0,35 kW  
Artikel-Nr.: **70613060**

Preis: **1.635,00 €**

### mit Aufkantung

B x T x H/mm: 2230 x 700 x 860  
Anschlusswert: 230 V / 0,35 kW  
Artikel-Nr.: **70613061**

Preis: **1.720,00 €**



- › Temperaturbereich: -2°C bis +8°C
- › Umluftkühlung
- › innen und außen: Edelstahl
- › Isolierung: 60 mm
- › Innenraum mit gerundeten Kanten
- › Kühlabteile mit 1 Rost pro Tür
- › automatische Abtaung
- › LED-Beleuchtung
- › elektronische Steuerung mit Digitaldisplay
- › Doppelglastür ohne Schloss
- › Türrahmenheizung
- › höhenverstellbare Füße
- › Klimaklasse: 4
- › Kältemittel: R290



## Kühltisch, GN 1/1, 2 Glastüren

› Innenmaß: 902 x 530 x 589 mm

### ohne Aufkantung

B x T x H/mm: 1360 x 700 x 860  
Anschlusswert: 230 V / 0,22 kW  
Artikel-Nr.: **70613062**

Preis: **1.300,00 €**

### mit Aufkantung

B x T x H/mm: 1360 x 700 x 860  
Anschlusswert: 230 V / 0,22 kW  
Artikel-Nr.: **70613063**

Preis: **1.360,00 €**



## Kühltisch GN 1/1, 3 Glastüren

› Innenmaß: 1337 x 530 x 589 mm

### ohne Aufkantung

B x T x H/mm: 1795 x 700 x 860  
Anschlusswert: 230 V / 0,23 kW  
Artikel-Nr.: **70613064**

Preis: **1.575,00 €**

### mit Aufkantung

B x T x H/mm: 1795 x 700 x 860  
Anschlusswert: 230 V / 0,23 kW  
Artikel-Nr.: **70613065**

Preis: **1.595,00 €**



## Kühltisch, GN 1/1, 4 Glastüren

› Innenmaß: 1772 x 530 x 589 mm

### ohne Aufkantung

B x T x H/mm: 2230 x 700 x 860  
Anschlusswert: 230 V / 0,35 kW  
Artikel-Nr.: **70613066**

Preis: **1.845,00 €**

### mit Aufkantung

B x T x H/mm: 2230 x 700 x 860  
Anschlusswert: 230 V / 0,35 kW  
Artikel-Nr.: **70613067**

Preis: **1.895,00 €**

## Rost, GN 1/1

passend für: 70553003 - 70553004,  
70611009, 70611011,  
70611015, 70611022,  
70611024,  
70611033 - 70611034,  
70613016 - 70613061

Artikel-Nr.: **70610060**

Preis: **30,70 €**

## Schienenpaar für Roste

Artikel-Nr.: **70610061**

Preis: **34,70 €**



## Kühltisch, GN 1/1, 2 Türen

› Energieeffizienzklasse: C

### ohne Aufkantung

B x T x H/mm: 1350 x 700 x 650  
Anschlusswert: 230 V / 0,25 kW  
Artikel-Nr.: **70613099**

Preis: **1.221,00 €**



## Kühltisch, GN 1/1, 3 Türen

› Energieeffizienzklasse: C

### ohne Aufkantung

B x T x H/mm: 1800 x 700 x 650  
Anschlusswert: 230 V / 0,25 kW  
Artikel-Nr.: **70613100**

Preis: **1.386,00 €**



## Kühltisch, GN 1/1, 4 Türen

› Energieeffizienzklasse: D

### ohne Aufkantung

B x T x H/mm: 2250 x 700 x 650  
Anschlusswert: 230 V / 0,25 kW  
Artikel-Nr.: **70613101**

Preis: **1.716,00 €**

- › Temperaturbereich: 0 bis 8°C
- › Umluftkühlung
- › kanalisierte Belüftung, korrosionsschutzbehandelter Verdampfer
- › innen und außen: Edelstahl AISI 304
- › Außenboden und Rückwände aus verzinktem Stahl
- › Korpushöhe: 505 mm
- › Isolierung: 70 mm
- › automatische Abtauung und Tauwasserverdunstung
- › ausziehbare Monoblock-Einheit
- › digitale Steuerung
- › Türrahmen mit thermischer Trennung
- › leicht abnehmbare Magnetdichtungen
- › höhenverstellbare Füße
- › Kältemittel: R290

## Rost, beschichtet, GN 1/1

passend für: 70613099 - 70613101  
Artikel-Nr.: **70610070**

Preis: **32,40 €**

## Schienenpaar für Roste, Edelstahl

passend für: 70613099 - 70613101  
Artikel-Nr.: **70610071**

Preis: **35,70 €**

# Tiefkühlische silver



- › Temperaturbereich: -15°C bis -20°C
- › Umluftkühlung
- › Korpushöhe: 650 mm
- › sockelbaufähig
- › 60 mm Isolierung
- › mit seitlich angeordneter Verdampferinheit
- › automatische Abtauung und Tauwasserverdunstung
- › elektronische Regelung, mit Ein-/Ausschalter, Abtau- und Lüftersteuerung und Display
- › ohne Arbeitsplatte
- › vollausziehbare Schubladen mit hoher Tragfähigkeit
- › 1 Einhängegestell mit 5 Einschüben, 1 kunststoffbeschichteter Rost pro Tür-Seite
- › Energieeffizienzklasse: D
- › steckerfertig
- › Kältemittel: R290
- › bei zentralgekühlt: zum Anschluss an eine separate Kältemaschine



## Tiefkühlisch, GN 1/1, 1 Tür

B x T x H/mm: 910 x 690 x 800  
Anschlusswert: 230 V / 0,57 kW  
Artikel-Nr.: **90614155**

Preis: **2.440,00 €**

### zentralgekühlt

B x T x H/mm: 910 x 690 x 800  
Anschlusswert: 230 V / 0,43 kW  
Artikel-Nr.: **90614158**

Preis: **2.330,00 €**



## Tiefkühlisch, GN 1/1, 2 Türen

B x T x H/mm: 1270 x 690 x 800  
Anschlusswert: 230 V / 0,57 kW  
Artikel-Nr.: **90614156**

Preis: **2.705,00 €**

### zentralgekühlt

B x T x H/mm: 1270 x 690 x 800  
Anschlusswert: 230 V / 0,43 kW  
Artikel-Nr.: **90614159**

Preis: **2.590,00 €**



## Tiefkühlisch, GN 1/1, 3 Türen

B x T x H/mm: 1730 x 690 x 800  
Anschlusswert: 230 V / 0,88 kW  
Artikel-Nr.: **90614157**

Preis: **3.410,00 €**

### zentralgekühlt

B x T x H/mm: 1730 x 690 x 800  
Anschlusswert: 230 V / 0,66 kW  
Artikel-Nr.: **90614161**

Preis: **3.260,00 €**

## Arbeitsplatte für Kühl- und Tiefkühlische mit 1 Abteil

### ohne Aufkantung

B x T x H/mm: 915 x 700 x 50  
Artikel-Nr.: **90610047**

Preis: **265,00 €**

### mit 50 mm Aufkantung

B x T x H/mm: 915 x 700 x 50  
Artikel-Nr.: **90610048**

Preis: **310,00 €**

## Arbeitsplatte für Kühl- und Tiefkühlische mit 2 Abteilen

### ohne Aufkantung

B x T x H/mm: 1275 x 700 x 50  
Artikel-Nr.: **90610049**

Preis: **305,00 €**

### mit 50 mm Aufkantung

B x T x H/mm: 1275 x 700 x 50  
Artikel-Nr.: **90610050**

Preis: **380,00 €**



## Tiefkühlisch, GN 1/1, 1 Tür

B x T x H/mm: 910 x 690 x 850  
Anschlusswert: 230 V / 0,57 kW  
Artikel-Nr.: **90614162**

Preis: **2.575,00 €**

### zentralgekühlt

B x T x H/mm: 910 x 690 x 850  
Anschlusswert: 230 V / 0,43 kW  
Artikel-Nr.: **90614165**

Preis: **2.460,00 €**



## Tiefkühlisch, GN 1/1, 2 Türen

B x T x H/mm: 1270 x 690 x 850  
Anschlusswert: 230 V / 0,57 kW  
Artikel-Nr.: **90614163**

Preis: **2.885,00 €**

### zentralgekühlt

B x T x H/mm: 1270 x 690 x 850  
Anschlusswert: 230 V / 0,43 kW  
Artikel-Nr.: **90614166**

Preis: **2.770,00 €**



## Tiefkühlisch, GN 1/1, 3 Türen

B x T x H/mm: 1730 x 690 x 850  
Anschlusswert: 230 V / 0,88 kW  
Artikel-Nr.: **90614164**

Preis: **3.565,00 €**

### zentralgekühlt

B x T x H/mm: 1730 x 690 x 850  
Anschlusswert: 230 V / 0,66 kW  
Artikel-Nr.: **90614167**

Preis: **3.410,00 €**

## Arbeitsplatte für Kühl- und Tiefkühlische mit 3 Abteilen

### ohne Aufkantung

B x T x H/mm: 1735 x 700 x 50  
Artikel-Nr.: **90610051**

Preis: **350,00 €**

### mit 50 mm Aufkantung

B x T x H/mm: 1735 x 700 x 50  
Artikel-Nr.: **90610052**

Preis: **425,00 €**



- › Temperaturbereich: -15°C bis -20°C
- › Umluftkühlung
- › Korpushöhe: 700 mm
- › sockelbaufähig
- › 60 mm Isolierung
- › mit seitlich angeordneter Verdampferinheit
- › automatische Abtauung und Tauwasserverdunstung
- › elektronische Regelung, mit Ein-/Ausrichter, Abtau- und Lüftersteuerung und Display
- › ohne Arbeitsplatte
- › vollausziehbare Schubladen mit hoher Tragfähigkeit
- › 1 Einhängestell mit 5 Einschüben, 1 kunststoffbeschichteter Rost pro Tür-Seite
- › Energieeffizienzklasse: D
- › steckerfertig
- › Kältemittel: R290
- › bei zentralgekühlt: zum Anschluss an eine separate Kältemaschine

# Tiefkühlische black



- › Temperaturbereich: -15°C bis -20°C
- › Umluftkühlung
- › Korpus: Edelstahl
- › Korpushöhe 665 mm
- › Isolierung: 50 mm
- › automatische Abtauung und Tauwasserverdunstung
- › elektronische Steuerung
- › selbstschließende Türen
- › Türrahmenheizung
- › mit Arbeitsplatte in 50 mm Stärke
- › optional mit 50 mm Aufkantung
- › höhenverstellbare Edelstahlfüße
- › Energieeffizienzklasse: E
- › Klimaklasse: 5
- › Kältemittel: R290
- › im Lieferumfang enthalten:  
1 GN 1/1 Rost pro Tür-Seite



## Tiefkühlisch, GN 1/1, 3 Türen

### ohne Aufkantung

B x T x H/mm: 1760 x 700 x 860  
Anschlusswert: 230 V / 0,66 kW  
Artikel-Nr.: **614063**

Preis: **4.050,00 €**

### mit Aufkantung

B x T x H/mm: 1760 x 700 x 910  
Anschlusswert: 230 V / 0,66 kW  
Artikel-Nr.: **614064**

Preis: **4.130,00 €**



## Tiefkühlisch, GN 1/1, 2 Türen, 2 Schubladen

### ohne Aufkantung

B x T x H/mm: 1760 x 700 x 860  
Anschlusswert: 230 V / 0,66 kW  
Artikel-Nr.: **614067**

Preis: **4.605,00 €**

### mit Aufkantung

B x T x H/mm: 1760 x 700 x 910  
Anschlusswert: 230 V / 0,66 kW  
Artikel-Nr.: **614068**

Preis: **4.680,00 €**



## Tiefkühlisch, GN 1/1, 1 Tür, 4 Schubladen

### ohne Aufkantung

B x T x H/mm: 1760 x 700 x 860  
Anschlusswert: 230 V / 0,66 kW  
Artikel-Nr.: **614071**

Preis: **5.155,00 €**

### mit Aufkantung

B x T x H/mm: 1760 x 700 x 910  
Anschlusswert: 230 V / 0,66 kW  
Artikel-Nr.: **614072**

Preis: **5.230,00 €**



## Tiefkühlisch, GN 1/1, 6 Schubladen

### ohne Aufkantung

B x T x H/mm: 1760 x 700 x 860  
Anschlusswert: 230 V / 0,66 kW  
Artikel-Nr.: **614073**

Preis: **5.705,00 €**

### mit Aufkantung

B x T x H/mm: 1760 x 700 x 910  
Anschlusswert: 230 V / 0,66 kW  
Artikel-Nr.: **614074**

Preis: **5.230,00 €**

# Tiefkühlische black

i



## Tiefkühlisch, GN 1/1, 2 Türen

### ohne Aufkantung

B x T x H/mm: 1300 x 700 x 860  
Anschlusswert: 230 V / 0,54 kW  
Artikel-Nr.: **614061**

Preis: **3.285,00 €**

### mit Aufkantung

B x T x H/mm: 1300 x 700 x 910  
Anschlusswert: 230 V / 0,54 kW  
Artikel-Nr.: **614062**

Preis: **3.340,00 €**



## Tiefkühlisch, GN 1/1, 1 Tür, 2 Schubladen

### ohne Aufkantung

B x T x H/mm: 1300 x 700 x 860  
Anschlusswert: 230 V / 0,54 kW  
Artikel-Nr.: **614065**

Preis: **3.835,00 €**

### mit Aufkantung

B x T x H/mm: 1300 x 700 x 910  
Anschlusswert: 230 V / 0,54 kW  
Artikel-Nr.: **614066**

Preis: **3.890,00 €**



## Tiefkühlisch, GN 1/1, 4 Schubladen

### ohne Aufkantung

B x T x H/mm: 1300 x 700 x 860  
Anschlusswert: 230 V / 0,54 kW  
Artikel-Nr.: **614069**

Preis: **4.385,00 €**

### mit Aufkantung

B x T x H/mm: 1300 x 700 x 910  
Anschlusswert: 230 V / 0,54 kW  
Artikel-Nr.: **614070**

Preis: **4.440,00 €**

## Schubladensatz mit 2 Schubladen 1/2, für Tiefkühlische

passend für: 614061 - 614074  
Artikel-Nr.: **620100**

Preis: **550,00 €**

## Schienenpaar, für Behälter GN 1/1, für Kühl-/Tiefkühlische

passend für: 613102 - 613115,  
614061 - 614074

Artikel-Nr.: **620104**

Preis: **30,70 €**

## Rost, beschichtet, GN 1/1, für Kühl-/Tiefkühlische

passend für: 613102 - 613115,  
614061 - 614074

Artikel-Nr.: **620102**

Preis: **32,70 €**

## Rost, Edelstahl, GN 1/1, für Kühl-/Tiefkühlische

passend für: 613102 - 613115,  
614061 - 614074

Artikel-Nr.: **620103**

Preis: **58,00 €**

## Rollensatz, ø 125 mm, für Kühlische

passend für: 613102 - 613115,  
614061 - 614074

Artikel-Nr.: **620101**

Preis: **188,00 €**

› Temperaturbereich: -15°C bis -20°C

› Umluftkühlung

› Korpus: Edelstahl

› Korpushöhe 665 mm

› Isolierung: 50 mm

› automatische Abtauung und  
Tauwasserverdunstung

› elektronische Steuerung

› Türrahmenheizung

› selbstschließende Türen

› mit Arbeitsplatte in 50 mm Stärke

› optional mit 50 mm Aufkantung

› höhenverstellbare Edelstahlfüße

› Energieeffizienzklasse: D

› Klimaklasse: 5

› Kältemittel: R290

› im Lieferumfang enthalten:

1 GN 1/1 Rost pro Tür-Seite

# Unterbaukühlische black



- › Temperaturbereich: -2°C bis +8°C
- › Umluftkühlung
- › Korpus: Edelstahl
- › für Tischgeräte mit 650 / 700 mm Tiefe
- › Korpushöhe: 480 mm
- › Isolierung: 50 mm
- › automatische Abtauung und Tauwasserverdunstung
- › elektronische Steuerung
- › selbstschließende Türen
- › ohne Arbeitsplatte
- › höhenverstellbare Füße
- › Klimaklasse: 5
- › Kältemittel: R290



## Unterbaukühlisch, 2 Türen

- › Energieeffizienzklasse: B
- › inkl. Rost 1 x GN 1/1 pro Tür-Seite

B x T x H/mm: 1200 x 640 x 610  
 Anschlusswert: 230 V / 0,20 kW  
 Artikel-Nr.: **617016**

Preis: **2.825,00 €**



## Unterbaukühlisch, 3 Türen

- › Energieeffizienzklasse: B
- › inkl. Rost 1 x GN 1/1 pro Tür-Seite

B x T x H/mm: 1600 x 640 x 610  
 Anschlusswert: 230 V / 0,20 kW  
 Artikel-Nr.: **617017**

Preis: **3.315,00 €**



## Unterbaukühlisch, 4 Türen

- › Energieeffizienzklasse: C
- › inkl. Rost 1 x GN 1/1 pro Tür-Seite

B x T x H/mm: 2200 x 640 x 610  
 Anschlusswert: 230 V / 0,25 kW  
 Artikel-Nr.: **617018**

Preis: **3.715,00 €**

## Schubladensatz mit 1 Schublade 1/1 für Unterbaukühlische

passend für: 617016 - 617018  
 Artikel-Nr.: **620096**

Preis: **335,00 €**

## Rollensatz, ø 125 mm, für Unterbaukühl- und Tiefkühlische

passend für: 617016 - 617022  
 Artikel-Nr.: **620098**

Preis: **189,00 €**

# Unterbautiefkühlische black



## Unterbautiefkühlisch, 2 Türen

- › Energieeffizienzklasse: D
- › inkl. Rost 1 x GN 1/1 pro Tür-Seite

B x T x H/mm: 1200 x 640 x 610  
Anschlusswert: 230 V / 0,29 kW  
Artikel-Nr.: **617019**

Preis: **3.255,00 €**



## Unterbautiefkühlisch, 3 Türen

- › Energieeffizienzklasse: D
- › inkl. 1 x GN 1/1 pro Tür-Seite

B x T x H/mm: 1600 x 640 x 610  
Anschlusswert: 230 V / 0,44 kW  
Artikel-Nr.: **617020**

Preis: **3.750,00 €**

- › Temperaturbereich: -15°C bis -18°C
- › Umluftkühlung
- › Korpus: Edelstahl
- › für Tischgeräte mit 650 / 700 mm Tiefe
- › Korpushöhe: 480 mm
- › Isolierung: 50 mm
- › automatische Abtauung und Tauwasserverdunstung
- › elektronische Steuerung
- › selbstschließende Türen
- › ohne Arbeitsplatte
- › höhenverstellbare Füße
- › Klimaklasse: 5
- › Kältemittel: R290



## Unterbautiefkühlisch, 2 Schubladen

- › Energieeffizienzklasse: D

B x T x H/mm: 1200 x 640 x 610  
Anschlusswert: 230 V / 0,29 kW  
Artikel-Nr.: **617021**

Preis: **3.615,00 €**



## Unterbautiefkühlisch, 3 Schubladen

- › Energieeffizienzklasse: D

B x T x H/mm: 1600 x 640 x 610  
Anschlusswert: 230 V / 0,44 kW  
Artikel-Nr.: **617022**

Preis: **4.290,00 €**

## Schubladensatz mit 1 Schublade 1/1 für Unterbautiefkühlische

passend für: 617019 - 617022  
Artikel-Nr.: **620097**

Preis: **360,00 €**

# Wandhängeschranke black



- › Temperaturbereich: 2°C bis 8°C
- › Umluftkühlung
- › innen und außen: Edelstahl CNS AISI 304
- › Isolierung: 50 mm
- › Innenmaß: 930 x 485 x 663 mm
- › automatische Abtauung und Tauwasserverdunstung
- › LED-Innenbeleuchtung
- › 2,2"-Touch-Bedienfeld mit digitalem Display
- › inkl. 2 perforierte Edelstahlböden 340 x 360 mm pro Tür, Zubehör für die Wandbefestigung
- › geeignet für Betonsockel-Aufstellung
- › steckerfertig
- › Kältemittel: R290



## Gekühlter Wandhängeschrank mit 2 Flügeltüren, 275 l

B x T x H/mm: 1200 x 490 x 665  
Anschlusswert: 230 V / 0,16 kW  
Artikel-Nr.: **621093**

Preis: **3.325,00 €**



## Gekühlter Wandhängeschrank mit 2 Glas-Flügeltüren, 275 l

B x T x H/mm: 1200 x 490 x 665  
Anschlusswert: 230 V / 0,16 kW  
Artikel-Nr.: **621094**

Preis: **4.455,00 €**



## Konfiskatkühler für 1 x 120 l oder 1 x 240 l

### mit Kühlaggregat

B x T x H/mm: 1080 x 900 x 1202  
Anschlusswert: 230 V / 0,19 kW  
Artikel-Nr.: **90681010**

Preis: **2.655,00 €**

### für Zentralkühlung

B x T x H/mm: 1080 x 900 x 1202  
Anschlusswert: 230 V / 0,17 kW  
Artikel-Nr.: **90681013**

Preis: **2.435,00 €**



## Konfiskatkühler für 2 x 120 l oder 2 x 240 l

### mit Kühlaggregat

B x T x H/mm: 1780 x 900 x 1202  
Anschlusswert: 230 V / 0,22 kW  
Artikel-Nr.: **90681011**

Preis: **3.595,00 €**

### für Zentralkühlung

B x T x H/mm: 1780 x 900 x 1202  
Anschlusswert: 230 V / 0,17 kW  
Artikel-Nr.: **90681014**

Preis: **3.455,00 €**

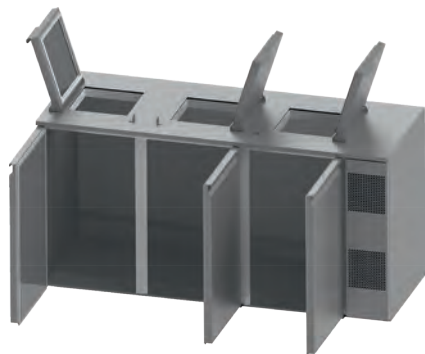

## Konfiskatkühler für 3 x 120 l oder 3 x 240 l

### mit Kühlaggregat

B x T x H/mm: 2400 x 900 x 1202  
Anschlusswert: 230 V / 0,27 kW  
Artikel-Nr.: **90681012**

Preis: **4.865,00 €**

### für Zentralkühlung

B x T x H/mm: 2400 x 900 x 1202  
Anschlusswert: 230 V / 0,17 kW  
Artikel-Nr.: **90681015**

Preis: **4.690,00 €**

- › Temperaturbereich: 2°C bis 10°C
- › auch im Außenbereich einsetzbar
- › keine Winterheizung notwendig, sicher bis -40°C
- › Verdampfer in Rückwand eingeschäumt
- › Installationsfach rechts
- › innen und außen: CNS
- › automatische Heißgasabtauung
- › mit Tauwasserverdunstungswanne
- › elektronische Steuerung ohne Temperaturanzeige, mit Spritzwasserschutz hinter der Blende montiert
- › Tür und Deckel mit Schloss
- › inkl. Boden, Anschlusskabel und Stecker
- › Klimaklasse: 4
- › Kältemittel: R290

# Pizzatische black

i

- › Temperaturbereich: 2°C bis 8°C
- › HSS Kühlsystem (Helped Static System) statische Kühlung mit Assistenzsystem für eine optimale Kälteverteilung
- › Gehäuse aus Edelstahl
- › Arbeitsplatte aus Granit
- › mit hinterer Aufkantung und Kühlaufsatzvitrine für GN-Behälter
- › mit geradem Glas
- › 50 mm Isolierung
- › selbstschließende Türen
- › höhenverstellbare Edelstahlfüße
- › automatische Abtauung und Tauwasserverdunstung
- › elektronische Steuerung mit digitaler Temperaturanzeige
- › Energieeffizienzklasse: B
- › Klimaklasse: 5
- › Kältemittel: R290
- › inkl. 2 Führungsschienen und 1 Rost pro Tür 600 x 400 mm
- › GN-Behälter nicht inbegriffen



## Pizzatisch mit Kühlaufsatzvitrine, 6 x GN 1/3, 2 x GN 1/2

› Innenmaße: 1540 x 600 x 652 mm

B x T x H/mm: 2050 x 820 x 1500  
Anschlusswert: 230 V / 0,49 kW  
Artikel-Nr.: **551024**

Preis: **6.190,00 €**



## Pizzatisch mit Kühlaufsatzvitrine, 6 x GN 1/3, 2 x GN 1/2

› Innenmaße: 990 x 600 x 652 mm

B x T x H/mm: 2000 x 820 x 1500  
Anschlusswert: 230 V / 0,49 kW  
Artikel-Nr.: **551025**

Preis: **6.520,00 €**

## Schienenpaar, für Behälter 600 x 400 mm, für Pizzatische

passend für: 551024, 551025  
Artikel-Nr.: **620112**

Preis: **32,70 €**

## Rost beschichtet, 600 x 400 mm, für Pizzatische

passend für: 551024, 551025  
Artikel-Nr.: **620113**

Preis: **36,80 €**



- › Temperaturbereich: 2°C bis 8°C
- › innen und außen: Edelstahl
- › Innenraum mit gerundeten Kanten
- › elektronische Steuerung mit Digitaldisplay
- › statische Kühlung
- › automatische Abtauung
- › Kühlabteile mit 1 Rost GN 1/1 pro Tür-Seite
- › ohne GN-Behälter
- › Isolierung: 40 mm
- › Kältemittel: R290



## Pizzatisch GN 1/1, mit Kühlaufsatzvitrine, 6 x GN 1/4

B x T x H/mm: 1420 x 700 x 1465  
Anschlusswert: 230 V / 0,38 kW  
Artikel-Nr.: **70553004**

Preis: **2.200,00 €**



## Pizzatisch GN 1/1, mit Kühlaufsatzvitrine, 6 x GN 1/4

B x T x H/mm: 1400 x 700 x 1445  
Anschlusswert: 230 V / 0,48 kW  
Artikel-Nr.: **70553003**

Preis: **1.735,00 €**

## Rost, GN 1/1

passend für: 70553001 - 70553002,  
70611007, 70611010,  
70611031 - 70611032,  
70611038 - 70611039

Artikel-Nr.: **70610062**

Preis: **30,70 €**

## Rost, GN 1/1

passend für: 70553003 - 70553004,  
70611009, 70611011,  
70611015, 70611022,  
70611024,  
70611033 - 70611034,  
70613016 - 70613061

Artikel-Nr.: **70610060**

Preis: **30,70 €**

## Schienenpaar für Roste

passend für: 70553001 - 70553004,  
70611007,  
70611009 - 70611011,  
70611015, 70611020,  
70611022, 70611024,  
70611038 - 70611039

Artikel-Nr.: **70610051**

Preis: **34,70 €**



- › Temperaturbereich: -2°C bis +8°C
- › Umluftkühlung
- › Schubladen ungekühlt
- › innen und außen: Edelstahl
- › Isolierung: 60 mm
- › Granit-Arbeitsplatte
- › Innenraum mit gerundeten Kanten
- › automatische Abtauung
- › Tauwasserverdunstung
- › Kühlabteile mit 1 Rost pro Tür-Seite
- › elektronische Steuerung mit Digitaldisplay
- › ohne GN-Behälter
- › höhenverstellbare Füße
- › Klimaklasse: 4
- › Kältemittel: R290/R600a



### Pizzatisch, mit Kühlaufsatzvitrine, 5 x GN 1/3 + 1 x GN 1/2

› Energieeffizienzklasse: B  
(bezieht sich nur auf den Pizzatisch)

B x T x H/mm: 1510 x 800 x 1435  
Anschlusswert: 230 V / 0,41 kW  
Artikel-Nr.: **70551016**

Preis: **2.030,00 €**



### Pizzatisch, 7 Schubladen, mit Kühlaufsatzvitrine, 5 x GN 1/3 + 1 x GN 1/2

› Energieeffizienzklasse: C  
(bezieht sich nur auf den Pizzatisch)

B x T x H/mm: 1510 x 800 x 1435  
Anschlusswert: 230 V / 0,41 kW  
Artikel-Nr.: **70551015**

Preis: **2.120,00 €**



### Pizzatisch, mit Kühlaufsatzvitrine, 9 x GN 1/3

› Energieeffizienzklasse: C  
(bezieht sich nur auf den Pizzatisch)

B x T x H/mm: 2025 x 800 x 1435  
Anschlusswert: 230 V / 0,43 kW  
Artikel-Nr.: **70551014**

Preis: **2.370,00 €**



### Pizzatisch, mit Kühlaufsatzvitrine, 9 x GN 1/3

› Energieeffizienzklasse: B  
(bezieht sich nur auf den Pizzatisch)

B x T x H/mm: 2025 x 800 x 1435  
Anschlusswert: 230 V / 0,43 kW  
Artikel-Nr.: **70551017**

Preis: **2.530,00 €**

## Rost

passend für: 70551014 - 70551017  
Artikel-Nr.: **70550012**

Preis: **30,70 €**

## Schienenpaar für Roste

passend für: 70551014 - 70551017  
Artikel-Nr.: **70550013**

Preis: **41,60 €**



## Pizzadette GN 1/1, Toppingaufsatz 5 x GN 1/6

B x T x H/mm: 900 x 700 x 1080  
Anschlusswert: 230 V / 0,23 kW  
Artikel-Nr.: **70553001**

Preis: **825,00 €**



## Pizzadette GN 1/1, Toppingaufsatz 8 x GN 1/6

B x T x H/mm: 1365 x 700 x 1080  
Anschlusswert: 230 V / 0,33 kW  
Artikel-Nr.: **70553002**

Preis: **1.300,00 €**

i

- › Temperaturbereich: 2°C bis 8°C
- › statische Kühlung
- › innen und außen: Edelstahl
- › Granit-Arbeitsfläche
- › Isolierung: 35 mm
- › Innenraum mit gerundeten Kanten
- › automatische Abtauung
- › Kühlabteile mit 1 Rost GN 1/1 pro Tür-Seite
- › elektronische Steuerung mit Digitaldisplay
- › ohne GN-Behälter
- › Kältemittel: R600a

## Rost, GN 1/1

passend für: 70553001 - 70553002,  
70611007, 70611010,  
70611031 - 70611032,  
70611038 - 70611039

Artikel-Nr.: **70610062**

Preis: **30,70 €**

## Schienenpaar für Roste

passend für: 70553001 - 70553004,  
70611007,  
70611009 - 70611011,  
70611015, 70611020,  
70611022, 70611024,  
70611038 - 70611039

Artikel-Nr.: **70610051**

Preis: **34,70 €**



- › Temperaturbereich: 2°C bis 8°C
- › Umluftkühlung
- › integrierte Kühleinheit
- › innen und außen: Edelstahl
- › Isolierung: 35 mm
- › digitale Steuerung
- › Innenraum mit gerundeten Kanten
- › automatische Abtauung und Tauwasserverdunstung
- › magnetische Türdichtungen
- › inkl. 1 kunststoffbeschichteter Einlegeboden GN 1/1 und 1 Paar Führungen pro Türseite
- › Kältemittel: R600a



### Saladette, GN 1/1, 2 Türen

- › Innenmaß: 2 x 350 x 580 x 500 mm
- › Isolierung: 35 mm

B x T x H/mm: 900 x 700 x 880  
 Anschlusswert: 230 V / 0,16 kW  
 Artikel-Nr.: **70611038**

Preis: **815,00 €**



### Saladette, GN 1/1, 3 Türen

- › Innenmaß: 1 x 820 x 580 x 500 mm / 1 x 350 x 580 x 500 mm
- › Isolierung: 35 mm

B x T x H/mm: 1365 x 700 x 880  
 Anschlusswert: 230 V / 0,24 kW  
 Artikel-Nr.: **70611039**

Preis: **1.125,00 €**



- › Temperaturbereich: 2°C bis 8°C
- › Innenraum mit gerundeten Kanten
- › Kühlabteile mit 1 Rost GN 1/1 pro Tür-Seite
- › elektronische Steuerung mit Digitaldisplay
- › statische Kühlung
- › 40 mm Isolierung
- › automatische Abtauung
- › ohne GN-Behälter



### Saladette, GN 1/1, Toppingbereich 2 x GN 1/1 + 3 GN 1/6, mit gebogenem Frontglas

- › Kühlmittel: R600a

B x T x H/mm: 900 x 700 x 1300  
 Anschlusswert: 230 V / 0,23 kW  
 Artikel-Nr.: **70611031**

Preis: **1.110,00 €**



### Saladette, GN 1/1, Toppingbereich 4 x GN 1/1, mit gebogenem Frontglas

- › Kühlmittel: R290

B x T x H/mm: 1365 x 700 x 1300  
 Anschlusswert: 230 V / 0,33 kW  
 Artikel-Nr.: **70611032**

Preis: **1.240,00 €**



## Saladette, GN 1/1, Toppingbereich 2 x GN 1/1 + 3 x GN 1/6

› Kühlmittel: R600a

B x T x H/mm: 900 x 700 x 870  
Anschlusswert: 230 V / 0,23 kW  
Artikel-Nr.: **70611007**

Preis: **690,00 €**



## Saladette, GN 1/1, Toppingbereich 4 x GN 1/1

› Kühlmittel: R290

B x T x H/mm: 1365 x 700 x 870  
Anschlusswert: 230 V / 0,33 kW  
Artikel-Nr.: **70611010**

Preis: **1.015,00 €**



## Saladette, GN 1/1, mit Edelstahl-Arbeitsplatte, Topping-Aufsatz 5 x GN 1/6

› Kältemittel: R600a

B x T x H/mm: 900 x 700 x 950  
Anschlusswert: 230 V / 0,23 kW  
Artikel-Nr.: **70611022**

Preis: **950,00 €**



## Saladette, GN 1/1, mit Edelstahl-Arbeitsplatte, Topping-Aufsatz 8 x GN 1/6

› Kältemittel: R290

B x T x H/mm: 1365 x 700 x 950  
Anschlusswert: 230 V / 0,33 kW  
Artikel-Nr.: **70611024**

Preis: **1.275,00 €**

i

- › Temperaturbereich: 2°C bis 8°C
- › Innenraum mit gerundeten Kanten
- › Kühlteile mit 1 Rost GN 1/1 pro Tür-Seite
- › elektronische Steuerung mit Digitaldisplay
- › statische Kühlung
- › 40 mm Isolierung
- › automatische Abtauung
- › ohne GN-Behälter

## Rost, GN 1/1

passend für: 70553001 - 70553002,  
70611007, 70611010,  
70611031 - 70611032,  
70611038 - 70611039

Artikel-Nr.: **70610062**

Preis: **30,70 €**

## Rost, GN 1/1

passend für: 70553003 - 70553004,  
70611009, 70611011,  
70611015, 70611022,  
70611024,  
70611033 - 70611034,  
70613016 - 70613061

Artikel-Nr.: **70610060**

Preis: **30,70 €**

## Schienenpaar für Roste

passend für: 70553001 - 70553004,  
70611007,  
70611009 - 70611011,  
70611015, 70611020,  
70611022, 70611024,  
70611038 - 70611039

Artikel-Nr.: **70610051**

Preis: **34,70 €**

# Kühlaufsatzvitrinen black



- › Temperaturbereich: 2°C bis 8°C
- › statische Kühlung
- › Gehäuse aus Edelstahl
- › automatische Abtauung bei Stillstand
- › elektronische Steuerung
- › Anschlusswert: 230 V / 0,16 kW
- › Klimaklasse: 5
- › Kältemittel: R290
- › ohne GN-Behälter

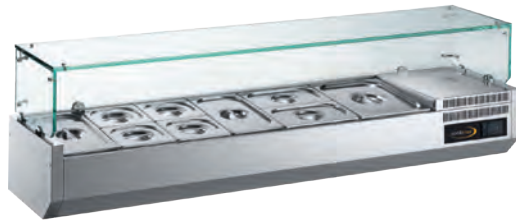

## Kühlaufsatzvitrinen, GN 1/3, mit Glasaufsatz

B x T x H/mm: 1250 x 370 x 440  
 Kapazität: 5 x GN 1/3  
 Artikel-Nr.: **554040**

Preis: **1.305,00 €**

B x T x H/mm: 1800 x 370 x 440  
 Kapazität: 5 x GN 1/3 + 2 x GN 1/2  
 Artikel-Nr.: **554043**

Preis: **1.490,00 €**

B x T x H/mm: 1400 x 370 x 440  
 Kapazität: 4 x GN 1/3 + 1 x GN 1/2  
 Artikel-Nr.: **554041**

Preis: **1.355,00 €**

B x T x H/mm: 2000 x 370 x 440  
 Kapazität: 6 x GN 1/3 + 2 x GN 1/2  
 Artikel-Nr.: **554044**

Preis: **1.550,00 €**

B x T x H/mm: 1500 x 370 x 440  
 Kapazität: 6 x GN 1/3  
 Artikel-Nr.: **554042**

Preis: **1.400,00 €**

## Stellfüße, Höhe 200 mm, für Kühlaufsatzvitrinen

passend für: 554040 - 554049  
 Artikel-Nr.: **620108**

Preis: **107,00 €**



## Zwischenstege für Kühlaufsatzvitrinen

B/mm: 22  
 Artikel-Nr.: **620109**

Preis: **10,30 €**

B/mm: 41  
 Artikel-Nr.: **620110**

Preis: **10,30 €**

B/mm: 44  
 Artikel-Nr.: **620111**

Preis: **10,30 €**

## Kühlaufsatzvitrinen, GN 1/3, mit Edelstahldeckel

B x T x H/mm: 1250 x 370 x 240  
 Kapazität: 5 x GN 1/3  
 Artikel-Nr.: **554045**

Preis: **1.305,00 €**

B x T x H/mm: 1800 x 370 x 240  
 Kapazität: 5 x GN 1/3 + 2 x GN 1/2  
 Artikel-Nr.: **554048**

Preis: **1.490,00 €**

B x T x H/mm: 1400 x 370 x 240  
 Kapazität: 4 x GN 1/3 + 1 x GN 1/2  
 Artikel-Nr.: **554046**

Preis: **1.355,00 €**

B x T x H/mm: 2000 x 370 x 240  
 Kapazität: 6 x GN 1/3 + 2 x GN 1/2  
 Artikel-Nr.: **554049**

Preis: **1.550,00 €**

B x T x H/mm: 1500 x 370 x 240  
 Kapazität: 6 x GN 1/3  
 Artikel-Nr.: **554047**

Preis: **1.400,00 €**



## Kühlaufsatzvitrine, GN 1/4

B x T x H/mm: 1200 x 335 x 435  
 Kapazität: 5 x GN 1/4  
 Artikel-Nr.: **70554022**

Preis: **465,00 €**

B x T x H/mm: 1800 x 335 x 435  
 Kapazität: 9 x GN 1/4  
 Artikel-Nr.: **70554025**

Preis: **530,00 €**

B x T x H/mm: 1400 x 335 x 435  
 Kapazität: 6 x GN 1/4  
 Artikel-Nr.: **70554023**

Preis: **475,00 €**

B x T x H/mm: 2000 x 335 x 435  
 Kapazität: 10 x GN 1/4  
 Artikel-Nr.: **70554026**

Preis: **560,00 €**

B x T x H/mm: 1500 x 335 x 435  
 Kapazität: 7 x GN 1/4  
 Artikel-Nr.: **70554024**

Preis: **490,00 €**

- › Temperaturbereich: 2°C bis 8°C
- › statische Kühlung
- › Korpus: Edelstahl
- › Höhe Glasaufbau: 205 mm
- › automatische Abtauung
- › elektronische Steuerung mit Digitaldisplay
- › Spannung: 230 V
- › Kältemittel: R600a
- › ohne GN-Behälter



## Kühlaufsatzvitrine, GN 1/3

B x T x H/mm: 1200 x 395 x 435  
 Kapazität: 3 x GN 1/3, 1 x GN 1/2  
 Artikel-Nr.: **70554012**

Preis: **500,00 €**

B x T x H/mm: 1800 x 395 x 435  
 Kapazität: 8 x GN 1/3  
 Artikel-Nr.: **70554014**

Preis: **605,00 €**

B x T x H/mm: 1400 x 395 x 435  
 Kapazität: 4 x GN 1/3, 1 x GN 1/2  
 Artikel-Nr.: **70554020**

Preis: **515,00 €**

B x T x H/mm: 2000 x 395 x 435  
 Kapazität: 9 x GN 1/3  
 Artikel-Nr.: **70554015**

Preis: **640,00 €**

B x T x H/mm: 1500 x 395 x 435  
 Kapazität: 5 x GN 1/3, 1 x GN 1/2  
 Artikel-Nr.: **70554013**

Preis: **535,00 €**

# Schockfroster by Friulinox silver



- › Schnellkühlen: 90°C bis 3°C,  
Schockfrosten: 90°C bis -18°C
- › individuell anpassbare Programme
- › optional: Bluetooth-Verbindung  
und kostenlose App
- › Mikroschalter zum Unterbrechen  
der Belüftung beim Öffnen der Tür
- › beheizter Kerntemperaturfühler mit  
4 Messpunkten und Schnellanschluss
- › kapazitives 5"-Farbdisplay
- › Türrahmenheizung
- › stark belüfteter Verdampfer  
für maximale Kühleffizienz
- › Isolierung: 60 mm
- › einfache Reinigung des Innenraums
- › automatische Abtauung und  
Kondenswasserverdunstung
- › Kältemittel: R290
- › Anzahl Einschübe bei GN 1/1 65 mm
- › Auflagen in der Höhe verstellbar



## Schockfroster, 5 x GN 1/1 oder 600 x 400 mm

- › pro Zyklus 90°C bis 3°C: 30,00 kg
- › pro Zyklus 90°C bis -18°C: 20,00 kg

B x T x H/mm: 790 x 820 x 900  
Anschlusswert: 230 V / 1,41 kW  
Artikel-Nr.: **90671020**

Preis: **4.695,00 €**



## Schockfroster, 9 x GN 1/1 oder 600 x 400 mm

- › pro Zyklus 90°C bis 3°C: 40,00 kg
- › pro Zyklus 90°C bis -18°C: 25,00 kg

B x T x H/mm: 790 x 870 x 1460  
Anschlusswert: 230 V / 1,61 kW  
Artikel-Nr.: **90671021**

Preis: **6.285,00 €**



## Schockfroster, 11 x GN 1/1 oder 600 x 400 mm

- › pro Zyklus 90°C bis 3°C: 65,00 kg
- › pro Zyklus 90°C bis -18°C: 45,00 kg

B x T x H/mm: 850 x 870 x 1860  
Anschlusswert: 400 V / 2,46 kW  
Artikel-Nr.: **90671022**

Preis: **9.285,00 €**



## Schockfroster, 14 x GN 1/1 oder 600 x 400 mm

- › pro Zyklus 90°C bis 3°C: 80,00 kg
- › pro Zyklus 90°C bis -18°C: 55,00 kg

B x T x H/mm: 790 x 870 x 1960  
Anschlusswert: 400 V / 3,20 kW  
Artikel-Nr.: **90671023**

Preis: **9.905,00 €**

# Multifunktionsgeräte by Friulinox silver



## Multifunktionsgerät, 5 x GN 1/1 oder 600 x 400 mm

- › pro Zyklus 90°C bis 3°C: 35,00 kg
- › pro Zyklus 90°C bis -18°C: 25,00 kg

B x T x H/mm: 790 x 820 x 900  
Anschlusswert: 230 V / 1,93 kW  
Artikel-Nr.: **90671016**

Preis: **8.120,00 €**



## Multifunktionsgerät, 9 x GN 1/1 oder 600 x 400 mm

- › pro Zyklus 90°C bis 3°C: 50,00 kg
- › pro Zyklus 90°C bis -18°C: 30,00 kg

B x T x H/mm: 790 x 870 x 1460  
Anschlusswert: 230 V / 2,17 kW  
Artikel-Nr.: **90671017**

Preis: **11.690,00 €**



## Multifunktionsgerät, 11 x GN 1/1 oder 600 x 400 mm

- › pro Zyklus 90°C bis 3°C: 70,00 kg
- › pro Zyklus 90°C bis -18°C: 50,00 kg

B x T x H/mm: 850 x 870 x 1860  
Anschlusswert: 400 V / 3,59 kW  
Artikel-Nr.: **90671018**

Preis: **13.735,00 €**



## Multifunktionsgerät, 14 x GN 1/1 oder 600 x 400 mm

- › pro Zyklus 90°C bis 3°C: 90,00 kg
- › pro Zyklus 90°C bis -18°C: 60,00 kg

B x T x H/mm: 790 x 870 x 1960  
Anschlusswert: 400 V / 4,98 kW  
Artikel-Nr.: **90671019**

Preis: **14.185,00 €**

i

- › Schnellkühlen: 90°C bis 3°C, Schockfrostten: 90°C bis -18°C
- › Vorkühlen der Zelle, Trocknen, Multilevel-Funktion
- › automatische Aufbewahrung am Ende des Schockfrostzyklus
- › Auftauen bei kontrollierter Temperatur und Feuchtigkeit
- › Gären mit Einspritzung von Feuchtigkeit
- › Niedrig-Temperaturgaren bis zu 85°C, Warmhalten 65°C
- › Kühlhalten 6°C, gefroren halten -10°C
- › kapazitives 7"-Farbdisplay
- › beheizter Kerntemperaturfühler mit 4 Messpunkten und Schnellanschluss
- › Kammerdesinfektionssystem
- › optische Alarmer
- › außen und innen aus Edelstahl
- › tiefgezogener Innenboden
- › Anti-Beschlagtür
- › Magnetsdichtungen an allen 4 Seiten der Tür
- › Seitengitterstützen mit 18 mm Lochabstand
- › Hochleistungsverdampfer
- › USB, Wi-Fi- und Ethernet-Anschluss für HACCP-Download und Remote-Service
- › automatische Abtauung und Kondenswasserverdunstung
- › Kältemittel: R290
- › Anzahl Einschübe bei GN 1/1 65 mm
- › Auflagen in der Höhe verstellbar

# Schockfrosterzellen by Friulinox silver

i

- › Schnellkühlen: 90°C bis 3°C,  
Schockfrosten: 90°C bis -18°C
- › kapazitives 5"-Farbdisplay
- › beheizter Kerntemperaturfühler mit  
4 Messpunkten und Schnellanschluss
- › USB-Anschluss zum Hoch- und  
Herunterladen von Daten und Rezepten
- › Überhitzungsschutz für den Kompressor
- › Mikroschalter zum Unterbrechen der  
Belüftung beim Öffnen der Tür
- › Verdampferschlange epoxidharzlackiert
- › stark belüfteter Verdampfer für  
maximale Kühleffizienz
- › beheizter Türrahmen
- › Sandwichboden verstärkt mit  
30/10 Stahlplatte und  
5WL Anti-Rutsch-Beschichtung
- › Isolierung: 80 mm
- › Kältemittel: R290
- › optional: Auffahrrampe mit  
Flüssigkeitsauffanggitter und Filtersystem



## Schockfrosterzelle, für 1 Wagen, 20 x GN 1/1 oder 600 x 400 mm

› Innenmaß: 680 x 835 x 1820 mm

B x T x H/mm: 890 x 1325 x 2400  
Anschlusswert: 400 V / 3,97 kW  
Artikel-Nr.: **90671024**

Preis: **17.565,00 €**



## Schockfrosterzelle, für 1 Wagen, 20 x GN 2/1 oder 600 x 800 mm

› Innenmaß: 900 x 1040 x 1820 mm

B x T x H/mm: 1100 x 1600 x 2400  
Anschlusswert: 400 V / 4,86 kW  
Artikel-Nr.: **90671025**

Preis: **21.040,00 €**

# Zubehör Schockfroster/ Multifunktionsgeräte silver



## Vakuumfühler 0,7 m

passend für: 90671016, 90671020  
Artikel-Nr.: **90670012**

Preis: **240,00 €**



## Mehrpunktfühler 0,7 m

passend für: 90671016, 90671020  
Artikel-Nr.: **90670009**

Preis: **225,00 €**

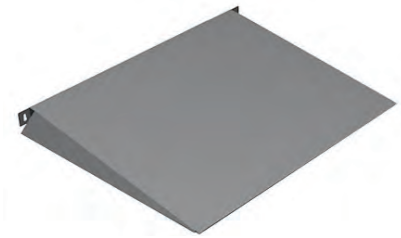

## Auffahrrampe mit Entwässerungsrinne

passend für: 90671024  
Artikel-Nr.: **90670013**

Preis: **1.110,00 €**

## Vakuumfühler 1,2 m

passend für: 90671017, 90671018,  
90671019, 90671021,  
90671022, 90671023  
Artikel-Nr.: **90670011**

Preis: **255,00 €**

## Mehrpunktfühler 1,2 m

passend für: 90671017, 90671018,  
90671019, 90671021,  
90671022, 90671023  
Artikel-Nr.: **90670010**

Preis: **240,00 €**

## Auffahrrampe mit Entwässerungsrinne

passend für: 90671025  
Artikel-Nr.: **90670014**

Preis: **1.195,00 €**



## Handbrause

passend für: 90671016 - 90671019  
Artikel-Nr.: **90670016**

Preis: **166,00 €**



## Rollensatz mit Bremse

passend für: 90671016 - 90671023  
Artikel-Nr.: **90670005**

Preis: **121,00 €**

## Connectivity Kit

passend für: 90671020 - 90671025  
Artikel-Nr.: **90670015**

Preis: **173,00 €**

# Schockfroster

eco-line



- › kombinierter Schnellkühler und Schockfroster
- › Umluftkühlung
- › außen und innen: Edelstahl AISI 304
- › Isolierung: 60 mm
- › digitale Steuerung
- › beheizter Türrahmen
- › Vorkühlfunktion für Innenraum
- › Soft- und Hard-Programm-Funktion
- › Automatikfunktion: Kühlen am Ende des Zyklus
- › manuelle Abtauung
- › mit unterem Abfluss und Ablaufauffangwanne
- › inkl. Kerntemperaturfühler
- › abnehmbarer Rosthalter, Rostabstand: 65 mm
- › höhenverstellbare Füße
- › Türanschlag wechselbar (optionales Kit erforderlich)
- › Kältemittel: R452a



## Schockfroster, 5 x GN 1/1 oder 600 x 400 mm

- › Innenmaß: 670 x 410 x 360 mm
- › Schnellkühlen von 90°C auf 3°C: 15,00 kg
- › Schockfrostern von 90°C auf -18°C: 10,00 kg

B x T x H/mm: 790 x 700 x 865  
 Anschlusswert: 230 V / 0,96 kW  
 Artikel-Nr.: **70671004**

Preis: **2.860,00 €**



## Schockfroster, 10 x GN 1/1 oder 600 x 400 mm

- › Innenmaß: 670 x 510 x 700 mm
- › Schnellkühlen von 90°C auf 3°C: 32,00 kg
- › Schockfrostern von 90°C auf -18°C: 22,00 kg

B x T x H/mm: 790 x 800 x 1420  
 Anschlusswert: 230 V / 1,82 kW  
 Artikel-Nr.: **70671005**

Preis: **4.485,00 €**



## Umrüstsatz Türanschlag für Schockfroster

passend für: 70671004 - 70671005  
 Artikel-Nr.: **70670001**

Preis: **54,00 €**



## Weinkühlschrank 1 Zone, für 12 Flaschen\*

- › 3-fach Isoliersicherheitsglas mit UV-Filter
- › Edelstahltür mit Glaseinsatz, mit Schloss

B x T x H/mm: 395 x 510 x 515  
 Anschlusswert: 230 V / 0,14 kW  
 Artikel-Nr.: **627012**

Preis: **375,00 €**



## Einbau-Weinkühlschrank 1 Zone, für 18 Flaschen

- › Isoliersicherheitsglas mit UV-Filter
- › Edelstahltür mit Glaseinsatz, ohne Schloss

B x T x H/mm: 557 x 522 x 441  
 Anschlusswert: 230 V / 0,14 kW  
 Artikel-Nr.: **627015**

Preis: **545,00 €**

i

- › Flaschengröße: ø 75 x 310 mm, Standard Bordeaux
- › 1 Zone, Temperatur regelbar, 5°C bis 22°C
- › Aktivlüfter für gleichmäßige Temperatur
- › blaue LED-Beleuchtung, zuschaltbar
- › kugelgelagerte Auszüge mit Holzlagerböden
- › Türanschlag rechts, nicht wechselbar
- › lauruheige Kompressoren
- › Energieeffizienzklasse: G



## Weinkühlschrank 2 Zonen, für 40 Flaschen, einbaufähig

- › 2-fach Isoliersicherheitsglas
- › LED-Beleuchtung, zuschaltbar
- › kugelgelagerte Auszüge mit Holzlagerböden
- › Edelstahltür mit Glaseinsatz, mit Schloss
- › freistehend oder als Ein- und Unterbaugerät nutzbar

B x T x H/mm: 595 x 575 x 825  
 Anschlusswert: 230 V / 0,06 kW  
 Artikel-Nr.: **627023**

Preis: **895,00 €**



## Weinkühlschrank 2 Zonen, für 126 Flaschen, einbaufähig

- › 3-fach Isoliersicherheitsglas
- › Aktivlüfter für gleichmäßige Temperatur
- › weiße LED-Innenraumbeleuchtung, zuschaltbar
- › 6 kugelgelagerte Auszüge mit Holzlagerböden und 1 Holzlagerboden mit Vorrichtung zur Präsentation
- › Edelstahltür mit Glaseinsatz
- › freistehend oder als Einbaugerät nutzbar

B x T x H/mm: 595 x 690 x 1630  
 Anschlusswert: 230 V / 0,08 kW  
 Artikel-Nr.: **627025**

Preis: **1.500,00 €**

i

- › Flaschengröße: bis zu 310 mm Höhe
- › 1 Zone für Weißwein, 1 Zone für Rotwein
- › Temperatur je Zone regelbar, 5°C bis 20°C
- › LED-Temperaturanzeige der Kühlzonen
- › Türanschlag rechts, nicht wechselbar
- › Energieeffizienzklasse: G
- › Sensor-Touch Bedienung, CASO WineControl-App

# Weinkühlschränke black

i

- › Flaschengröße: bis zu 310 mm Höhe
- › 1 Zone für Weißwein, 1 Zone für Rotwein
- › Temperatur je Zone regelbar, 5°C bis 20°C
- › Aktivlüfter für gleichmäßige Temperatur
- › LED-Innenraumbelichtung, zuschaltbar
- › Edelstahltür mit Glaseinsatz, mit Schloss
- › Türanschlag rechts, nicht wechselbar
- › laufige Kompressoren
- › Energieeffizienzklasse: G
- › Sensor-Touch-Steuerung, CASO WineControl-App



## Weinkühlschrank 2 Zonen, für 24 Flaschen

- › 3-fach Isoliersicherheitsglas mit UV-Filter
- › 6 kugelgelagerte Auszüge mit Holzlagerböden und 1 Holzlagerboden mit Vorrichtung zur Präsentation

B x T x H/mm: 394 x 545 x 875  
 Anschlusswert: 230 V / 0,06 kW  
 Artikel-Nr.: **627031**

Preis: **605,00 €**



## Weinkühlschrank 2 Zonen, für 38 Flaschen

- › 2-fach Isoliersicherheitsglas mit UV-Filter
- › 7 kugelgelagerte Auszüge mit Holzlagerböden und 1 Holzlagerboden mit Vorrichtung zur Präsentation

B x T x H/mm: 395 x 630 x 1040  
 Anschlusswert: 230 V / 0,07 kW  
 Artikel-Nr.: **627029**

Preis: **690,00 €**

## Weinkühlschrank 2 Zonen, für 66 Flaschen

- › 3-fach Isoliersicherheitsglas mit UV-Filter
- › 6 kugelgelagerte Auszüge mit Holzlagerböden und 1 Holzlagerboden mit Vorrichtung zur Präsentation

B x T x H/mm: 595 x 630 x 1035  
 Anschlusswert: 230 V / 0,08 kW  
 Artikel-Nr.: **627030**

Preis: **905,00 €**

## Weinkühlschrank 2 Zonen, für 180 Flaschen

- › 2-fach Isoliersicherheitsglas mit UV-Filter
- › 7 kugelgelagerte Auszüge mit Holzlagerböden und 1 Holzlagerboden mit Vorrichtung zur Präsentation

B x T x H/mm: 600 x 675 x 1860  
 Anschlusswert: 230 V / 0,08 kW  
 Artikel-Nr.: **627028**

Preis: **1.500,00 €**



## Weinkühlschrank 1 Zone, für 43 Flaschen\*

- › Energieeffizienzklasse: G
- › 3-fach Isoliersicherheitsglas mit UV-Filter
- › Flaschengröße: ø 75 x 310 mm, Standard Bordeaux
- › 1 Zone, Temperatur regelbar, 5°C bis 22°C
- › Aktivlüfter für gleichmäßige Temperatur
- › blaue LED-Beleuchtung, zuschaltbar
- › kugelgelagerte Auszüge mit Holzlagerböden
- › Edelstahltür mit Glaseinsatz, mit Schloss,
- › Türanschlag rechts, nicht wechselbar
- › lauruhrige Kompressoren

B x T x H/mm: 395 x 580 x 1020  
 Anschlusswert: 230 V / 0,23 kW  
 Artikel-Nr.: **627007**

Preis: **555,00 €**



## Weinkühlschrank 1 Zone, für 81 Flaschen

- › Energieeffizienzklasse: C
- › 3-fach Isoliersicherheitsglas mit UV-Filter auf 4 Seiten
- › Umluftkühlung
- › Temperaturbereich: 5°C bis 18°C
- › Kühleinheit oben
- › gebogene Fronttür mit Aluminiumgriff
- › digitaler Temperaturregler
- › seitliche LED-Beleuchtung
- › Kältemittel: R290
- › höhenverstellbare Weinregale
- › 4 Rollen, davon 2 mit Bremse

B x T x H/mm: 656 x 656 x 1892  
 Anschlusswert: 230 V / 0,50 kW  
 Artikel-Nr.: **627020**

Preis: **2.840,00 €**

\*Solange Vorrat reicht.

# Weinkühlschränke black



- › Temperaturbereich: 5°C bis 18°C
- › statische Kühlung
- › oberer Bereich wärmer für Rotwein
- › unterer Bereich kälter für Weißwein
- › Korpus: Edelstahl (schwarz)
- › Tür: Kunststoff (schwarz)
- › Innenraum: Aluminium (schwarz)
- › Isolierung: 40 mm
- › automatische Tauwasserverdunstung
- › LED-Innenbeleuchtung
- › elektronische Steuerung mit Digitaldisplay
- › Tür nicht reversibel
- › Energieeffizienzklasse: G
- › Kältemittel: R600a



## Weinkühlschrank für 45 Flaschen

- › Innenmaß: 520 x 430 x 695 mm
- › inkl. 1 Edelstahl-Flaschenboden

B x T x H/mm: 600 x 602 x 860  
Anschlusswert: 230 V / 0,15 kW  
Artikel-Nr.: **627016**

Preis: **700,00 €**



## Weinkühlschrank für 72 Flaschen

- › Innenmaß: 520 x 430 x 1095 mm
- › inkl. 3 Edelstahl-Flaschenböden

B x T x H/mm: 600 x 602 x 1260  
Anschlusswert: 230 V / 0,15 kW  
Artikel-Nr.: **627017**

Preis: **825,00 €**

## Edelstahl-Flaschenboden für Weinkühlschränke

passend für: 627016 - 627019  
Artikel-Nr.: **620080**

Preis: **41,60 €**

## Auflageschienen für Flaschenboden 620080 für Weinkühlschränke

passend für: 627016 - 627019  
Artikel-Nr.: **620081**

Preis: **36,30 €**

## Holz-Flaschenboden für Weinkühlschränke

- › inkl. Auflageschienen

passend für: 627016 - 627019  
Artikel-Nr.: **620082**

Preis: **69,00 €**



## Weinkühlschrank für 94 Flaschen

- › Innenmaß: 520 x 430 x 1395 mm
- › inkl. 4 Edelstahl-Flaschenböden

B x T x H/mm: 600 x 602 x 1560  
Anschlusswert: 230 V / 0,15 kW  
Artikel-Nr.: **627018**

Preis: **1.000,00 €**



## Weinkühlschrank für 116 Flaschen

- › Innenmaß: 520 x 430 x 1695 mm
- › inkl. 5 Edelstahl-Flaschenböden

B x T x H/mm: 600 x 602 x 1860  
Anschlusswert: 230 V / 0,15 kW  
Artikel-Nr.: **627019**

Preis: **1.120,00 €**



## Weinkühlschrank 2 Zonen, für 160 Flaschen

- › Temperaturbereich: 5°C bis 20°C
- › Energieeffizienzklasse: G
- › Umluftkühlung
- › zwei separat einstellbare Temperaturzonen
- › Kompressor mit variabler Drehzahl und Inverter
- › außen aus schwarz lackiertem Stahl
- › innen aus schwarzem ABS und schwarz lackiertem Stahl
- › Kapazität: 424,00 l
- › automatische Abtauung und Tauwasserverdunstung
- › digitale Steuerung mit Glasbedienfeld und berührungsempfindlichen Tasten mit Tastensperrfunktion
- › blaue LED-Innenbeleuchtung mit separatem EIN/AUS-Schalter
- › ausziehbare Holzregale mit Teleskopschienen
- › 14 Holzregale für Flaschen 454 x 532 mm
- › 1 Holzregal für Flaschen 454 x 427 mm
- › max. 160 x 0,75 l
- › dreifach verglaste Tür in „rahmenlosem“ Design, gehärtetes und getöntes Außenglas
- › mit Schloss
- › Edelstahlgriff
- › 4 höhenverstellbare Füße
- › Kältemittel: R600a

B x T x H/mm: 595 x 730 x 1830  
Anschlusswert: 230 V / 0,12 kW  
Artikel-Nr.: **70627005**

Preis: **1.645,00 €**



## Flaschenkühlschrank, Glastür, 382 l, schwarz

- › Temperaturbereich: 0°C bis 10°C
- › Innenmaß: 480 x 460 x 1520 mm
- › Umluftkühlung
- › Kapazität: 382,00 l
- › automatische Tauwasserverdunstung
- › mechanisches Thermostat und analoges Thermometer
- › außen aus schwarz lackiertem Stahl
- › innen aus schwarzem ABS
- › Isolierung: 40 mm
- › LED-Innenbeleuchtung mit LED-Streifen und dediziertem Ein- / Aus-Schalter
- › 5 kunststoffbeschichtete Einlegeböden 500 x 380 mm
- › hinten 2 Rollen, vorne 2 höhenverstellbare Füße
- › nicht-reversible rahmenlose Tür mit Doppelverglasung und Schloss
- › Kältemittel: R600a

B x T x H/mm: 595 x 610 x 1850  
Anschlusswert: 230 V / 0,30 kW  
Artikel-Nr.: **70625055**

Preis: **820,00 €**



# Flaschenkühlschränke eco-line

**i**

- › Temperaturbereich: 0°C bis 10°C
- › statische Kühlung mit Ventilator
- › außen: lackierter Stahl
- › innen: ABS
- › Isolierung: 40 mm
- › manuelles Thermostat
- › analoges Thermometer
- › Tür nicht reversibel
- › Kunststoffrahmentür mit Doppelverglasung
- › Anti-Fog-Belüftung an der Türaußenscheibe
- › Tür mit Schloss
- › Innenbeleuchtung: LED-Streifen
- › Kältemittel: R600a



## Flaschenkühlschrank, Glastür, 375 l

- › Innenmaß: 500 x 450 x 1360 mm
- › hinten 2 Rollen, vorne 2 verstellbare Füße
- › inkl. 4 Roste: 525 x 390 mm

B x T x H/mm: 615 x 601 x 1952  
 Anschlusswert: 230 V / 0,29 kW  
 Artikel-Nr.: **70625008**

Preis: **610,00 €**

**i**

- › Temperaturbereich: 2°C bis 10°C
- › Umluftkühlung
- › außen: lackierter Stahl
- › innen: lackiertes Aluminium
- › LED-Innenbeleuchtung
- › digitale Steuerung
- › Dreifachverglasung
- › Türen mit Schloss
- › Kältemittel: R290



## Flaschenkühlschrank, Glastür, 750 l

- › Innenmaß: 1030 x 475 x 1308 mm
- › inkl. 8 Roste: 442 x 498 mm

B x T x H/mm: 1120 x 610 x 1965  
 Anschlusswert: 230 V / 0,40 kW  
 Artikel-Nr.: **70625009**

Preis: **1.135,00 €**



## Flaschenkühlschrank, Glas-Schiebetüren, 750 l

- › Innenmaß: 1030 x 475 x 1308 mm
- › inkl. 8 Roste: 374 x 500 mm

B x T x H/mm: 1120 x 610 x 1965  
 Anschlusswert: 230 V / 0,40 kW  
 Artikel-Nr.: **70625010**

Preis: **1.190,00 €**

# Flaschenkühlschränke eco-line



## Flaschenkühlschrank, grau, 382 l

› Korpus: Edelstahl lackiert grau

B x T x H/mm: 605 x 610 x 1840  
Anschlusswert: 230 V / 0,30 kW  
Artikel-Nr.: **70625050**

Preis: **750,00 €**



## Flaschenkühlschrank, schwarz, 382 l

› Korpus: Edelstahl lackiert schwarz

B x T x H/mm: 605 x 610 x 1840  
Anschlusswert: 230 V / 0,30 kW  
Artikel-Nr.: **70625051**

Preis: **795,00 €**

- › Temperaturbereich: 0°C bis 10°C
- › Umluftkühlung
- › Korpus: Edelstahl
- › Innenmaß: 480 x 460 x 1520 mm
- › Innenraum: ABS-Kunststoff
- › Isolierung: 40 mm
- › analoges Thermostat
- › automatische Abtauung
- › LED-Innenbeleuchtung
- › Türrahmen: Aluminium
- › Tür, doppelverglast, mit Schloss
- › Türanschlag nicht wechselbar
- › hinten: 2 Rollen, vorne: 2 verstellbare FüÙe
- › inkl. 5 Roste 500 x 380 mm
- › Kältemittel: R600a



## Wandkühlregal, 220 l, mit Nachtrollo\*

B x T x H/mm: 495 x 670 x 1740  
Anschlusswert: 230 V / 1,34 kW  
Artikel-Nr.: **70644013**

Preis: **1.980,00 €**

- › Temperaturbereich: 2°C bis 10°C
- › Umluftkühlung
- › Korpus und Regalböden in Edelstahl
- › jeder Regalboden mit LED-Beleuchtung
- › Sicherheitsglas an 2 Seiten
- › automatische Abtauung
- › digitale Steuerung
- › 4 Rollen, 2 mit Bremse
- › Kältemittel: R290

\*Solange Vorrat reicht.

# Flaschenkühlschränke

eco-line



- › Temperaturbereich: 2°C bis 8°C
- › Umluftkühlung
- › Gehäuse und Türrahmen: Edelstahl
- › Innenraum: Edelstahl mit Spiegel-Finish
- › Boden und Rückwand außen: verzinkter Stahl
- › Isolierung: 40 mm
- › automatische Abtauung und Tauwasserverdunstung
- › LED-Innenbeleuchtung
- › digitale Steuerung
- › selbstschließende Flügeltüren mit Schloss, doppelt verglast
- › leicht montierbare Dichtung
- › höhenverstellbare Füße
- › Energieeffizienzklasse: B
- › Kältemittel: R290



## Barkühlschrank, Edelstahl, hochglanzpolierter Innenraum, 126 l\*

› Innenmaß: 510 x 340 x 740 mm

B x T x H/mm: 600 x 520 x 900  
 Anschlusswert: 230 V / 0,12 kW  
 Artikel-Nr.: **70625052**

Preis: **870,00 €**



## Barkühlschrank, Edelstahl, hochglanzpolierter Innenraum, 180 l\*

› Innenmaß: 810 x 340 x 740 mm

B x T x H/mm: 900 x 520 x 900  
 Anschlusswert: 230 V / 0,19 kW  
 Artikel-Nr.: **70625053**

Preis: **1.100,00 €**



## Barkühlschrank, Edelstahl, hochglanzpolierter Innenraum, 300 l\*

› Innenmaß: 1260 x 340 x 740 mm

B x T x H/mm: 1350 x 520 x 900  
 Anschlusswert: 230 V / 0,28 kW  
 Artikel-Nr.: **70625054**

Preis: **1.420,00 €**

\*Solange Vorrat reicht.



## Flaschenkühlschrank, 220 l 2 Flügeltüren, 4 Roste

- › Innenmaß: 810 x 335 x 750 mm
- › außen: lackierter Stahl
- › Türanschlag nicht wechselbar
- › Doppelverglasung, gehärtet
- › abnehmbare Türdichtungen
- › 4 verstellbare Füße
- › 4 beschichtete Roste 385 x 318 mm

B x T x H/mm: 900 x 500 x 900  
Anschlusswert: 230 V / 0,18 kW  
Artikel-Nr.: **70625044**

Preis: **625,00 €**



## Flaschenkühlschrank, 320 l 3 Flügeltüren, 6 Roste

- › Innenmaß: 1245 x 335 x 750 mm
- › außen: lackierter Stahl
- › Türanschlag nicht wechselbar
- › Doppelverglasung, gehärtet
- › abnehmbare Türdichtungen
- › 4 verstellbare Füße
- › 2 beschichtete Roste 435 x 318 mm
- › 4 beschichtete Roste 385 x 318 mm

B x T x H/mm: 1335 x 500 x 900  
Anschlusswert: 230 V / 0,27 kW  
Artikel-Nr.: **70625045**

Preis: **830,00 €**



## Flaschenkühlschrank, 140 l 1 Flügeltür, 2 Roste

- › Innenmaß: 510 x 335 x 740 mm
- › außen: Stahl, schwarz lackiert
- › 2 beschichtete Roste 485 x 318 mm

B x T x H/mm: 600 x 510 x 900  
Anschlusswert: 230 V / 0,14 kW  
Artikel-Nr.: **70625040**

Preis: **495,00 €**



## Flaschenkühlschrank, 220 l 2 Schiebetüren, 4 Roste

- › Innenmaß: 810 x 335 x 740 mm
- › außen: Edelstahl, schwarz lackiert
- › 4 beschichtete Roste 375 x 345 mm

B x T x H/mm: 900 x 510 x 900  
Anschlusswert: 230 V / 0,18 kW  
Artikel-Nr.: **70625041**

Preis: **680,00 €**



## Flaschenkühlschrank, 320 l 3 Schiebetüren, 6 Roste

- › Innenmaß: 1245 x 335 x 740 mm
- › außen: Edelstahl, schwarz lackiert
- › 2 beschichtete Roste 415 x 345 mm
- › 4 beschichtete Roste 375 x 345 mm

B x T x H/mm: 1335 x 510 x 900  
Anschlusswert: 230 V / 0,28 kW  
Artikel-Nr.: **70625042**

Preis: **850,00 €**

- i**
- › Temperaturbereich: 2°C bis 8°C
  - › Umluftkühlung
  - › Kühlmittel: R600a
  - › Energieeffizienzklasse: D
  - › 70625041 und 70625042: Energieeffizienzklasse: E
  - › Isolierung: 40 mm
  - › Boden und Rückwand außen verzinkt
  - › innen: geprägtes Aluminium
  - › selbstschließende Türen
  - › Türen mit Schloss
  - › Türrahmen schwarz lackiert
  - › digitale Temperaturregelung
  - › automatische Abtauung und Tauwasserverdunstung
  - › LED Innenbeleuchtung
  - › max. Außentemperatur +33°C
  - › max. Luftfeuchtigkeit 60%

# Eisbereiter black

i

- › Edeltstahlausführung
- › kapazitive Touch-Steuerung
- › System für optimale Hygiene, HACCP-konform
- › automatischer Reinigungszyklus
- › akustisches und optisches Warnsignal
- › HACCP-Alarmberichte
- › USB-Zugriff für Software-Update und Herunterladen von HACCP-Daten
- › energiesparende Produktion
- › Frontklappe für einfache Entnahme
- › Anschlusswert: 230 V
- › luftgekühlt  
(wassergekühlte Geräte auf Anfrage)



## Vollisbereiter

- › kristallklar, einzeln geformt, 20 g, 37 x 35 x 32 mm
- › Eisproduktion durch Sprühen von Wasser auf einen gekühlten Verdampfer
- › Einstellung der Eismenge im Vorratsbehälter

B x T x H/mm:	Tagesleistung*:	Vorrat:	Artikel-Nr.:	Preis:
340 x 480 x 600	28,00 kg	6,50 kg	<b>711114</b>	<b>1.030,00 €</b>
400 x 480 x 600	28,00 kg	7,00 kg	<b>711116</b>	<b>1.040,00 €</b>
400 x 540 x 690	38,00 kg	11,50 kg	<b>711118</b>	<b>1.200,00 €</b>
500 x 540 x 690	46,00 kg	15,00 kg	<b>711120</b>	<b>1.290,00 €</b>
500 x 580 x 800	54,00 kg	22,00 kg	<b>711122</b>	<b>1.495,00 €</b>
700 x 580 x 995	70,00 kg	42,00 kg	<b>711124</b>	<b>1.890,00 €</b>
700 x 580 x 995	86,00 kg	42,00 kg	<b>711126</b>	<b>2.070,00 €</b>



## Hohleisbereiter

- › einzeln geformt, 21 g, 32 x 29 x 41 mm
- › Eisproduktion mit Paddelsystem, Verdampferfinger mit Paddelsystem
- › Betrieb auch bei besonders hartem, kalkhaltigem oder unreinem Wasser
- › Frontbelüftung
- › Frontfilter waschbar und herausnehmbar

B x T x H/mm:	Tagesleistung*:	Vorrat:	Artikel-Nr.:	Preis:
340 x 545 x 620	23,00 kg	5,00 kg	<b>711128</b>	<b>1.145,00 €</b>
340 x 545 x 690	23,00 kg	7,00 kg	<b>711130</b>	<b>1.090,00 €</b>
400 x 545 x 690	25,00 kg	10,00 kg	<b>711132</b>	<b>1.200,00 €</b>
400 x 545 x 690	28,00 kg	10,00 kg	<b>711134</b>	<b>1.340,00 €</b>
450 x 545 x 690	36,00 kg	12,00 kg	<b>711136</b>	<b>1.510,00 €</b>
500 x 600 x 695	45,00 kg	16,00 kg	<b>711138</b>	<b>1.755,00 €</b>
500 x 585 x 960	50,00 kg	21,00 kg	<b>711140</b>	<b>1.915,00 €</b>
600 x 585 x 960	62,00 kg	28,00 kg	<b>711142</b>	<b>1.955,00 €</b>
700 x 585 x 956	80,00 kg	36,00 kg	<b>711144</b>	<b>2.465,00 €</b>
800 x 585 x 956	96,00 kg	40,00 kg	<b>711146</b>	<b>2.815,00 €</b>
920 x 650 x 1280	150,00 kg	67,00 kg	<b>711148</b>	<b>3.475,00 €</b>

\*Tagesleistung: Produktion bei einer Wasser-/Lufttemperatur von 10°C/10°C.



## Flockeneisbereiter

› 25% Wassergehalt

B x T x H/mm:	Tagesleistung*:	Vorrat:	Artikel-Nr.:	Preis:
500 x 600 x 695	90,00 kg	18,00 kg	<b>711150</b>	<b>2.750,00 €</b>
500 x 600 x 695	130,00 kg	18,00 kg	<b>711152</b>	<b>2.935,00 €</b>
700 x 650 x 995	165,00 kg	50,00 kg	<b>711154</b>	<b>3.105,00 €</b>
700 x 650 x 995	210,00 kg	50,00 kg	<b>711156</b>	<b>3.315,00 €</b>

- › kontinuierliche und sofortige Eisproduktion
- › Eisproduktion in einem stehenden, wartungsfreien Verdampfer mit rotierender Schnecke
- › Edelstahlausführung
- › kapazitive Touch-Steuerung
- › System für optimale Hygiene, HACCP-konform
- › automatischer Reinigungszyklus
- › Frontfilter waschbar und herausnehmbar
- › akustisches und optisches Warnsignal
- › USB-Zugriff für Software-Update und Herunterladen von HACCP-Daten
- › energiesparende Produktion
- › Frontklappe für einfache Entnahme
- › Anschlusswert: 230 V
- › luftgekühlt (wassergekühlte Geräte auf Anfrage)



## Nuggeteisbereiter

› 8% Wassergehalt

B x T x H/mm:	Tagesleistung*:	Vorrat:	Artikel-Nr.:	Preis:
500 x 600 x 700	90,00 kg	18,00 kg	<b>711158</b>	<b>2.915,00 €</b>
500 x 600 x 695	130,00 kg	18,00 kg	<b>711160</b>	<b>2.945,00 €</b>
700 x 650 x 995	165,00 kg	50,00 kg	<b>711162</b>	<b>3.195,00 €</b>
700 x 650 x 995	210,00 kg	50,00 kg	<b>711164</b>	<b>3.340,00 €</b>



\*Tagesleistung: Produktion bei einer Wasser-/Lufttemperatur von 10°C/10°C.

i

- › Temperaturbereich: 0°C bis 12°C
- › Umluftkühlung
- › digitale Steuerung
- › LED-Beleuchtung pro Etage
- › 3 verstellbare Etagen
- › 2 rückseitige Schiebetüren
- › 4 Rollen, 2 mit Bremsen
- › Kältemittel: R290



## Kühlvitrine, 310 l

B x T x H/mm: 925 x 680 x 1420  
Anschlusswert: 230 V / 0,53 kW  
Artikel-Nr.: **633011**

Preis: **2.730,00 €**



## Kühlvitrine, 420 l

B x T x H/mm: 1225 x 680 x 1420  
Anschlusswert: 230 V / 0,54 kW  
Artikel-Nr.: **633012**

Preis: **3.094,00 €**



## Kühlvitrine, 535 l

B x T x H/mm: 1525 x 680 x 1420  
Anschlusswert: 230 V / 0,54 kW  
Artikel-Nr.: **633013**

Preis: **3.497,00 €**



## Kühlvitrine, 650 l

B x T x H/mm: 1825 x 680 x 1420  
Anschlusswert: 230 V / 0,60 kW  
Artikel-Nr.: **633014**

Preis: **4.316,00 €**



› Temperaturbereich: 2°C bis 12°C

› Umluftkühlung

› außen: Edelstahl und Glas

› automatische Abtauung  
mit Tauwasserverdunstung

› digitale Steuerung

› gebogenes Frontglas

› LED-Innenbeleuchtung

› Kältemittel: R600a



## Kühlvitrine, 100 l

B x T x H/mm: 682 x 450 x 675  
Anschlusswert: 230 V / 0,16 kW  
Artikel-Nr.: **70634008**

Preis: **580,00 €**



## Kühlvitrine, 120 l

B x T x H/mm: 696 x 568 x 686  
Anschlusswert: 230 V / 0,16 kW  
Artikel-Nr.: **70634009**

Preis: **725,00 €**



## Kühlvitrine, 160 l

B x T x H/mm: 874 x 568 x 686  
Anschlusswert: 230 V / 0,16 kW  
Artikel-Nr.: **70634010**

Preis: **860,00 €**



- › Temperaturbereich: 2°C bis 8°C
- › Umluftkühlung
- › 3 Etagen
- › LED-Beleuchtung pro Etage
- › digitale Steuerung
- › 4 Rollen, 2 mit Bremsen
- › Kältemittel: R290



## Kühlvitrine, 350 l

- › 1 rückseitige Flügeltür

B x T x H/mm: 650 x 805 x 1445  
 Anschlusswert: 230 V / 0,48 kW  
 Artikel-Nr.: **633008**

Preis: **2.540,00 €**



## Kühlvitrine, 500 l

- › 2 rückseitige Schiebetüren

B x T x H/mm: 900 x 805 x 1445  
 Anschlusswert: 230 V / 0,49 kW  
 Artikel-Nr.: **633009**

Preis: **2.704,00 €**



## Show-Kühlvitrine

- › Temperaturbereich: 0°C bis 12°C
- › Umluftkühlung
- › Material: Edelstahl, Glas und Kunststoff
- › automatische Kondenswasserverdunstung
- › Doppelverglasung
- › LED-Innenbeleuchtung
- › digitale Steuerung
- › 4 Rollen, 2 mit Bremsen
- › Kältemittel: R290



## Show-Kühlvitrine, 400 l

- › 5 höhenverstellbare Roste, verchromt, 535 x 525 mm

B x T x H/mm: 652 x 652 x 1873  
 Anschlusswert: 230 V / 0,31 kW  
 Artikel-Nr.: **633019**

Preis: **2.635,00 €**



## Kühlvitrine, 650 l

- › 2 rückseitige Schiebetüren

B x T x H/mm: 1200 x 805 x 1445  
 Anschlusswert: 230 V / 0,49 kW  
 Artikel-Nr.: **633010**

Preis: **3.016,00 €**



## Show-Kühlvitrine, 200 l

B x T x H/mm: 706 x 706 x 1300  
 Anschlusswert: 230 V / 0,30 kW  
 Artikel-Nr.: **70633006**

Preis: **1.320,00 €**



## Show-Kühlvitrine, 400 l

B x T x H/mm: 706 x 706 x 1800  
 Anschlusswert: 230 V / 0,40 kW  
 Artikel-Nr.: **70633007**

Preis: **1.870,00 €**



- › Temperaturbereich: 2°C bis 8°C
- › Umluftkühlung
- › außen: Edelstahl und Glas
- › automatische Abtauung und Tauwasserverdunstung
- › LED-Innenbeleuchtung
- › digitale Steuerung
- › höhenverstellbare, verchromte Roste
- › 1 Tür, Türanschlag rechts
- › Kältemittel: R290



## Show-Kühlvitrine, 235 l gebogene Frontglastür

B x T x H/mm: 515 x 485 x 1700  
 Anschlusswert: 230 V / 0,25 kW  
 Artikel-Nr.: **70633003**

Preis: **1.045,00 €**



- › Temperaturbereich: 0°C bis 12°C
- › Umluftkühlung
- › gebogene Frontglastür
- › 4-seitige Doppelverglasung
- › automatische Abtauung
- › mit Innenbeleuchtung
- › digitale Steuerung
- › herausnehmbare PVC-beschichtete Roste
- › Standfüße
- › Kältemittel: R600a

### Rost

passend für: 70633006 - 70633007  
 Artikel-Nr.: **70630014**

Preis: **25,30 €**

### Halterung

passend für: 70633006 - 70633007  
 Artikel-Nr.: **70630015**

Preis: **9,90 €**



- › Temperaturbereich: 0°C bis 12°C
- › Umluftkühlung
- › Kunststoffkorpus in weiß
- › 4-seitige Doppelverglasung
- › mit Innenbeleuchtung
- › herausnehmbare rilsanierte Roste
- › Standfüße
- › Kältemittel: R600a



### Tischkühlvitrine, 58 l 1 Bedientür

B x T x H/mm: 428 x 386 x 810  
Anschlusswert: 230 V / 0,18 kW  
Artikel-Nr.: **70634004**

Preis: **390,00 €**



### Tischkühlvitrine, 78 l 1 Bedientür

B x T x H/mm: 428 x 386 x 960  
Anschlusswert: 230 V / 0,18 kW  
Artikel-Nr.: **70634005**

Preis: **400,00 €**



### Tischkühlvitrine, 98 l 1 Bedientür

B x T x H/mm: 428 x 386 x 1110  
Anschlusswert: 230 V / 0,18 kW  
Artikel-Nr.: **70634006**

Preis: **455,00 €**



### Tischkühlvitrine, 98 l 2 Bedientüren

B x T x H/mm: 428 x 430 x 1110  
Anschlusswert: 230 V / 0,18 kW  
Artikel-Nr.: **70634007**

Preis: **505,00 €**



## Tischkühlvitrine, 120 l

B x T x H/mm: 702 x 568 x 686  
Anschlusswert: 230 V / 0,16 kW  
Artikel-Nr.: **70634011**

Preis: **815,00 €**



## Tischkühlvitrine, 160 l

B x T x H/mm: 880 x 568 x 686  
Anschlusswert: 230 V / 0,16 kW  
Artikel-Nr.: **70634012**

Preis: **895,00 €**

i

› Temperaturbereich: 0°C bis 12°C

› Umluftkühlung

› Kühleinheit unten

› Korpus: Edelstahl und Glas

› 4-seitige Doppelverglasung

› bedienseitige Schiebetüren

› automatische Abtauung mit Tauwasserverdunstung

› LED-Innenbeleuchtung

› elektronische Steuerung mit Digitaldisplay

› höhenverstellbare, verchromte Roste

› Kältemittel: R600a



## Tischkühlvitrine, 101 l

B x T x H/mm: 805 x 438 x 769  
Anschlusswert: 230 V / 0,25 kW  
Artikel-Nr.: **70634013**

Preis: **1.405,00 €**



## Tischkühlvitrine, 177 l

B x T x H/mm: 805 x 438 x 969  
Anschlusswert: 230 V / 0,29 kW  
Artikel-Nr.: **70634014**

Preis: **1.520,00 €**

i

› Temperaturbereich: 0°C bis 12°C

› Umluftkühlung

› Kühleinheit oben

› Tauwasserschale unten

› Glasschiebetüren

› LED-Innenbeleuchtung

› digitaler Steuerung

› höhenverstellbare verchromte Roste

› Kältemittel: R600a

i

- › Temperaturbereich: 2°C bis 8°C
- › Umluftkühlung
- › Material: Edelstahl, Glas und Kunststoff
- › Doppelverglasung
- › automatische Kondenswasserverdunstung
- › LED-Beleuchtung pro Etage
- › digitale Steuerung
- › abnehmbare Schiebetüren
- › 4 Rollen, davon 2 mit Feststellbremse
- › Kältemittel: R290



### Kuchenvitrine, 390 l

› Regalabmessungen:  
1 x 800 x 310 mm, 2 x 800 x 370 mm,  
Boden: 850 x 370 mm

B x T x H/mm: 940 x 688 x 1410  
Anschlusswert: 230 V / 0,46 kW  
Artikel-Nr.: **633015**

Preis: **2.625,00 €**



### Kuchenvitrine, 670 l

› Regalabmessungen:  
1 x 1400 x 310 mm, 2 x 1400 x 370 mm,  
Boden: 1450 x 370 mm

B x T x H/mm: 1540 x 688 x 1410  
Anschlusswert: 230 V / 0,53 kW  
Artikel-Nr.: **633017**

Preis: **3.300,00 €**



### Kuchenvitrine, 530 l

› Regalabmessungen:  
1 x 1100 x 310 mm, 2 x 1100 x 370 mm,  
Boden: 1140 x 370 mm

B x T x H/mm: 1240 x 688 x 1410  
Anschlusswert: 230 V / 0,49 kW  
Artikel-Nr.: **633016**

Preis: **2.975,00 €**



### Kuchenvitrine, 810 l

› Regalabmessungen:  
1 x 1700 x 310 mm, 2 x 1700 x 370 mm,  
Boden: 1750 x 370 mm

B x T x H/mm: 1840 x 688 x 1410  
Anschlusswert: 230 V / 0,53 kW  
Artikel-Nr.: **633018**

Preis: **4.125,00 €**



## Kuchenvitrine, 100 l

- › 3 höhenverstellbare, drehbare Glas-Zwischenablagen 3 x ø 390 mm
- › Kühlmittel: R600a

B x T x H/mm: 480 x 480 x 1030  
 Anschlusswert: 230 V / 0,21 kW  
 Artikel-Nr.: **70633004**

Preis: **890,00 €**



## Kuchenvitrine, 400 l

- › 4 höhenverstellbare, drehbare Glas-Zwischenablagen 4 x ø 530 mm
- › Kühlmittel: R290

B x T x H/mm: 695 x 695 x 1750  
 Anschlusswert: 230 V / 0,46 kW  
 Artikel-Nr.: **70633005**

Preis: **2.500,00 €**

i

- › Temperaturbereich: 2°C bis 8°C
- › Umluftkühlung
- › außen: Edelstahl, Glas und ABS
- › innen: ABS und Glas
- › automatische Abtauung und Tauwasserverdunstung
- › LED-Innenbeleuchtung
- › elektronische Steuerung mit Digitaldisplay
- › 1 Tür, Türanschlag rechts





- › Temperaturbereich: 0°C bis 12°C
- › statische Kühlung
- › Korpus: ABS mit Glasaufbau
- › gebogenes Frontglas
- › bedienseitige Schiebetüren
- › automatische Tauwasserverdunstung
- › LED-Innenbeleuchtung
- › elektronische Steuerung mit Digitaldisplay
- › Kältemittel: R600a



### Sushivitrine, 4 x GN 1/3

B x T x H/mm: 1177 x 420 x 265

Artikel-Nr.: **636011**

Preis: **1.120,00 €**



### Sushivitrine, 5 x GN 1/3

B x T x H/mm: 1350 x 420 x 265

Artikel-Nr.: **636012**

Preis: **1.215,00 €**



### Sushivitrine, 6 x GN 1/3

B x T x H/mm: 1530 x 420 x 265

Artikel-Nr.: **636013**

Preis: **1.260,00 €**



### Sushivitrine, 8 x GN 1/3

B x T x H/mm: 1800 x 420 x 265

Artikel-Nr.: **636014**

Preis: **1.310,00 €**



## Tapasvitrine, 4 x GN 1/3

B x T x H/mm: 1131 x 395 x 375  
 Artikel-Nr.: **70637001**

Preis: **700,00 €**



## Tapasvitrine, 5 x GN 1/3

B x T x H/mm: 1307 x 395 x 375  
 Artikel-Nr.: **70637002**

Preis: **775,00 €**

- › Temperaturbereich: 0°C bis 12°C
- › statische Kühlung
- › Korpus: ABS mit Glasaufbau
- › 4-seitige Doppelverglasung
- › 2 bedienseitige Schiebetüren
- › manuelle Abtauung und Entleerung
- › LED-Innenbeleuchtung
- › elektronische Steuerung mit Digitaldisplay
- › Kältemittel: R600a
- › ohne GN-Behälter



## Tapasvitrine, 6 x GN 1/3

B x T x H/mm: 1483 x 395 x 375  
 Artikel-Nr.: **70637003**

Preis: **810,00 €**



## Tapasvitrine, 8 x GN 1/3

B x T x H/mm: 1754 x 395 x 375  
 Artikel-Nr.: **70637004**

Preis: **825,00 €**

# Kühlzellen black

i

- › mit 4 Fachböden
- › Fachboden ohne Werkzeug wechselbar
- › Winkelmontage, vielseitige Möglichkeiten
- › Regalleitern und Stützen aus eloxiertem Aluminium
- › Regalböden aus Polyäthylen
- › Höhe: 1670 mm, Tiefe: 370 mm
- › höhenverstellbare Füße

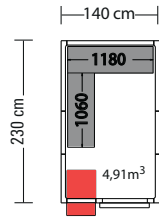

**Kühlzelle**  
Artikel-Nr.: **661062**  
Preis: **4.330,00 €**

**Regal**  
Artikel-Nr.: **664047**  
Preis: **1.295,00 €**

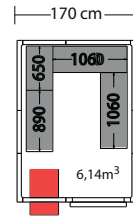

**Kühlzelle**  
Artikel-Nr.: **661063**  
Preis: **4.720,00 €**

**Regal**  
Artikel-Nr.: **664048**  
Preis: **1.670,00 €**

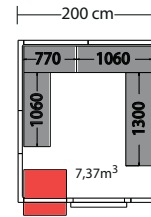

**Kühlzelle**  
Artikel-Nr.: **661064**  
Preis: **5.105,00 €**

**Regal**  
Artikel-Nr.: **664053**  
Preis: **1.800,00 €**

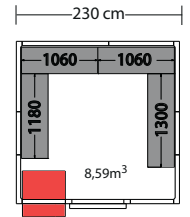

**Kühlzelle**  
Artikel-Nr.: **661065**  
Preis: **5.645,00 €**

**Regal**  
Artikel-Nr.: **664050**  
Preis: **1.930,00 €**

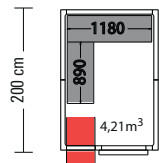

**Kühlzelle**  
Artikel-Nr.: **661066**  
Preis: **3.915,00 €**

**Regal**  
Artikel-Nr.: **664051**  
Preis: **1.215,00 €**

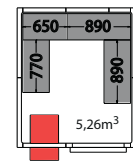

**Kühlzelle**  
Artikel-Nr.: **661067**  
Preis: **4.245,00 €**

**Regal**  
Artikel-Nr.: **664052**  
Preis: **1.550,00 €**

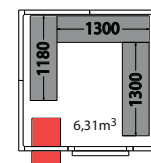

**Kühlzelle**  
Artikel-Nr.: **661068**  
Preis: **4.610,00 €**

**Regal**  
Artikel-Nr.: **664049**  
Preis: **1.570,00 €**

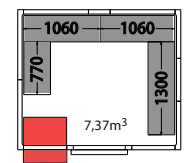

**Kühlzelle**  
Artikel-Nr.: **661064**  
Preis: **5.105,00 €**

**Regal**  
Artikel-Nr.: **664053**  
Preis: **1.800,00 €**

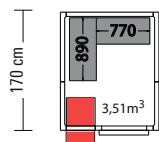

**Kühlzelle**  
Artikel-Nr.: **661069**  
Preis: **3.680,00 €**

**Regal**  
Artikel-Nr.: **664054**  
Preis: **550,00 €**

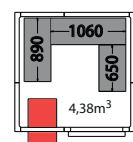

**Kühlzelle**  
Artikel-Nr.: **661070**  
Preis: **4.055,00 €**

**Regal**  
Artikel-Nr.: **664055**  
Preis: **1.275,00 €**

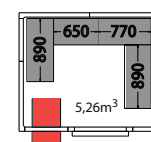

**Kühlzelle**  
Artikel-Nr.: **661067**  
Preis: **4.245,00 €**

**Regal**  
Artikel-Nr.: **664052**  
Preis: **1.550,00 €**

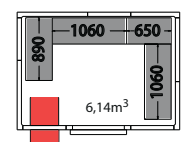

**Kühlzelle**  
Artikel-Nr.: **661063**  
Preis: **4.720,00 €**

**Regal**  
Artikel-Nr.: **664048**  
Preis: **1.670,00 €**

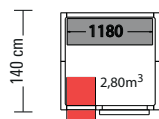

**Kühlzelle**  
Artikel-Nr.: **661071**  
Preis: **3.305,00 €**

**Regal**  
Artikel-Nr.: **664056**  
Preis: **495,00 €**

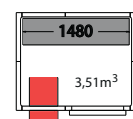

**Kühlzelle**  
Artikel-Nr.: **661072**  
Preis: **3.640,00 €**

**Regal**  
Artikel-Nr.: **664057**  
Preis: **815,00 €**

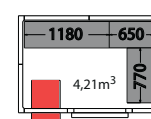

**Kühlzelle**  
Artikel-Nr.: **661073**  
Preis: **4.060,00 €**

**Regal**  
Artikel-Nr.: **664058**  
Preis: **910,00 €**

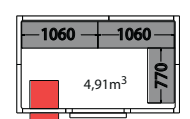

**Kühlzelle**  
Artikel-Nr.: **661074**  
Preis: **4.530,00 €**

**Regal**  
Artikel-Nr.: **664059**  
Preis: **965,00 €**

## Kühlzelle mit 80 mm Wandstärke, Höhe 2110 mm

- › Wandverkleidung lackiertes Blech, Farbe: hellgrau
- › Segmentbauweise, Lieferung in zerlegtem Zustand, Paneelbreiten von 300, 600, 900 und 1200 mm
- › Türanschlag rechts, wechselbar
- › Tür im lichten Maß: modellabhängig 600 oder 700 x 1910 mm
- › Türen mit Kunststoffgriffmulden, Profi-Zylinderschloss und integrierter Innen-Notöffnung
- › Offenstellung bei 90°
- › selbsthebendes Türscharnier
- › Hartschaumisolierung, 80 mm, Dichtigkeit 41 kg/m<sup>3</sup>
- › für die Lagerung leicht verderblicher Lebensmittel, insbesondere Fleisch
- › leicht und schnell zu montieren
- › Nut-Feder-System mit Exzenter-Spannschlössern
- › Edelstahlboden vollhygienisch, CNS 1.4509, kreisverpresst und rutschfest genoppt, Flächenlast 2000 kg/m<sup>2</sup>
- › nicht für Außenaufstellung geeignet



## Kühlaggregate, steckerfertig

- › komplett integrierbares Wandpaneel inkl. steckerfertig vorinstalliertem Kälteaggregat
- › Temperaturbereich: -2°C bis +8 °C
- › Klimaklasse: 5 (+40 °C 40 % U)
- › Kältemittel: R-455A
- › Steuerung: digital
- › Feuchtraumleuchte
- › elektronische Steuerung mit Thermometer
- › Lichtschalter mit Kontrollleuchte
- › automatische Tauwasserverdunstung und Heißgasabtauung
- › nicht für Außenaufstellung geeignet



passend für:	Artikel-Nr.:	Preis:
661062, 661063, 661066, 661067, 661068	<b>665023</b>	<b>2.845,00 €</b>
661064, 661065	<b>665024</b>	<b>3.270,00 €</b>
661070, 661072	<b>665025</b>	<b>2.500,00 €</b>
661063, 661067, 661073, 661074	<b>665026</b>	<b>2.845,00 €</b>
661069, 661071	<b>665027</b>	<b>2.500,00 €</b>

# Tiefkühlzellen black

i

- › mit 4 Fachböden
- › Fachboden ohne Werkzeug wechselbar
- › Winkelmontage, vielseitige Möglichkeiten
- › Regalleitern und Stützen aus eloxiertem Aluminium
- › Regalböden aus Polyäthylen
- › Höhe: 1670 mm, Tiefe: 370 mm
- › höhenverstellbare Füße

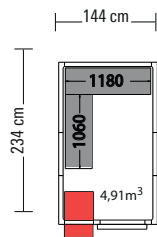

**Tiefkühlzelle**  
Artikel-Nr.: 661075  
Preis: 5.335,00 €

**Regal**  
Artikel-Nr.: 664047  
Preis: 1.295,00 €

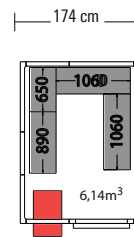

**Tiefkühlzelle**  
Artikel-Nr.: 661076  
Preis: 5.600,00 €

**Regal**  
Artikel-Nr.: 664048  
Preis: 1.670,00 €

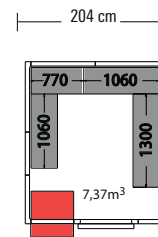

**Tiefkühlzelle**  
Artikel-Nr.: 661077  
Preis: 6.150,00 €

**Regal**  
Artikel-Nr.: 664053  
Preis: 1.800,00 €

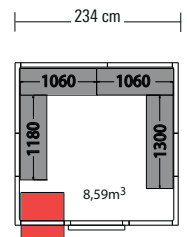

**Tiefkühlzelle**  
Artikel-Nr.: 661078  
Preis: 7.300,00 €

**Regal**  
Artikel-Nr.: 664050  
Preis: 1.930,00 €

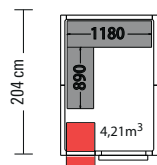

**Tiefkühlzelle**  
Artikel-Nr.: 661079  
Preis: 4.915,00 €

**Regal**  
Artikel-Nr.: 664051  
Preis: 1.215,00 €

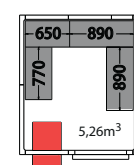

**Tiefkühlzelle**  
Artikel-Nr.: 661080  
Preis: 5.385,00 €

**Regal**  
Artikel-Nr.: 664052  
Preis: 1.550,00 €

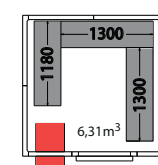

**Tiefkühlzelle**  
Artikel-Nr.: 661081  
Preis: 5.945,00 €

**Regal**  
Artikel-Nr.: 664049  
Preis: 1.570,00 €

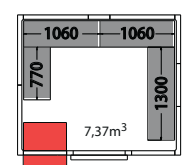

**Tiefkühlzelle**  
Artikel-Nr.: 661077  
Preis: 6.150,00 €

**Regal**  
Artikel-Nr.: 664053  
Preis: 1.800,00 €

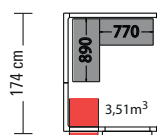

**Tiefkühlzelle**  
Artikel-Nr.: 661082  
Preis: 4.525,00 €

**Regal**  
Artikel-Nr.: 664054  
Preis: 550,00 €

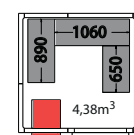

**Tiefkühlzelle**  
Artikel-Nr.: 661083  
Preis: 4.900,00 €

**Regal**  
Artikel-Nr.: 664055  
Preis: 1.275,00 €

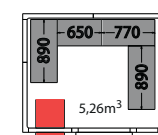

**Tiefkühlzelle**  
Artikel-Nr.: 661080  
Preis: 5.385,00 €

**Regal**  
Artikel-Nr.: 664052  
Preis: 1.550,00 €

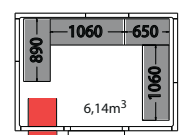

**Tiefkühlzelle**  
Artikel-Nr.: 661076  
Preis: 5.600,00 €

**Regal**  
Artikel-Nr.: 664048  
Preis: 1.670,00 €

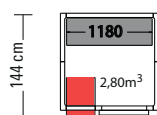

**Tiefkühlzelle**  
Artikel-Nr.: 661084  
Preis: 4.095,00 €

**Regal**  
Artikel-Nr.: 664056  
Preis: 495,00 €

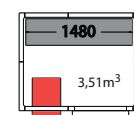

**Tiefkühlzelle**  
Artikel-Nr.: 661085  
Preis: 4.250,00 €

**Regal**  
Artikel-Nr.: 664057  
Preis: 815,00 €

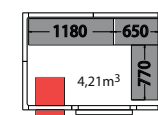

**Tiefkühlzelle**  
Artikel-Nr.: 661086  
Preis: 4.970,00 €

**Regal**  
Artikel-Nr.: 664058  
Preis: 910,00 €

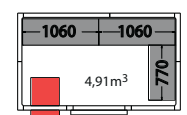

**Tiefkühlzelle**  
Artikel-Nr.: 661087  
Preis: 5.520,00 €

**Regal**  
Artikel-Nr.: 664059  
Preis: 965,00 €

## Tiefkühlzellen mit 100 mm Wandstärke, Höhe 2150 mm

- › Wandverkleidung lackiertes Blech, Farbe: hellgrau
- › Segmentbauweise, Lieferung in zerlegtem Zustand, Paneelbreiten von 300, 600, 900 und 1200 mm
- › Türanschlag rechts, wechselbar
- › Tür im lichten Maß: modellabhängig 600 oder 700 x 1910 mm
- › Türen mit Kunststoffgriffmulden, Profi-Zylinderschloss und integrierter Innen-Notöffnung
- › Offenstellung bei 90°
- › selbsthebendes Türscharnier
- › Hartschaumisolierung, 100 mm, Dichtigkeit 41 kg/m<sup>3</sup>
- › für die Lagerung leicht verderblicher Lebensmittel, insbesondere Fleisch
- › leicht und schnell zu montieren
- › Nut-Feder-System mit Exzenter-Spannschlössern
- › Edelstahlboden vollhygienisch, CNS 1.4509, kreisverpresst und rutschfest genoppt, Flächenlast 2000 kg/m<sup>2</sup>
- › inkl. Türrahmenheizung und Bodenbelüftungsbalken
- › nicht für Außenaufstellung geeignet



## Tiefkühlaggregate, steckerfertig

- › komplett integrierbares Wandpaneel inkl. steckerfertig vorinstalliertem Tiefkühlaggregat
- › Temperaturbereich: -18°C bis -23 °C
- › Klimaklasse: 5 (+40 °C 40 % U)
- › Kältemittel: R-455A
- › Steuerung: digital
- › Feuchtraumleuchte
- › elektronische Steuerung mit Thermometer
- › Lichtschalter mit Kontrollleuchte
- › automatische Tauwasserverdunstung und Heißgasabtauung
- › nicht für Außenaufstellung geeignet



passend für:	Artikel-Nr.:	Preis:
661076, 661080, 661081, 661086, 661087	<b>666031</b>	<b>3.890,00 €</b>
661077, 661078	<b>666032</b>	<b>4.330,00 €</b>
661083, 661085	<b>666033</b>	<b>3.230,00 €</b>
661082, 661084	<b>666034</b>	<b>3.230,00 €</b>
661075, 661079	<b>666035</b>	<b>3.915,00 €</b>



## Spültechnik und Hygiene

- › **Spülmaschinen** Seite 254 - 259
- › **Spülkörbe und Zubehör** Seite 260 - 268
- › **Zu- und Ablauftische** Seite 269 - 271
- › **Armaturen** Seite 272 - 283
- › **Waschbecken | Spender** Seite 284 - 286
- › **Wasseraufbereitung** Seite 287 - 289
- › **Abfallbehälter** Seite 290 - 303



# Gläserspüler

silver



- › Einschubhöhe: max. 315 mm
- › mit Ablaufpumpe, Reinigerdosierer, Glanz Trocknerdosierer und Druckpumpe
- › Hygienesicherheit durch Thermostopp-Funktion
- › Korbgröße: 400 x 400 mm
- › Ausführung in Edelstahl
- › 1,80 - 2,50 l Wasserverbrauch / Zyklus
- › doppelwandiges Gehäuse
- › isolierte, doppelwandige Tür
- › elektronische Steuerung, 1-Knopf-Bedienung mit farbcodierter Statusanzeige
- › Spülzyklen: 60 / 120 / 180 sec.
- › Besteckprogramm
- › Hygieneprogramm
- › reinigungsfreundlicher, tiefgezogener Tank
- › Energieaufnahme im Standby-Betrieb: 0,106 kWh
- › Tankabdecksieb mit integriertem Schmutzfangsieb
- › höhenverstellbar: von 705 auf 745 mm
- › inkl. 1 Gläserdrahtkorb, 4 Stellreihen



## Gläserspüler

ohne integrierte Enthärtung

B x T x H/mm: 460 x 590 x 705  
 Anschlusswert (werks.): 230 V / 3,20 kW  
 Anschlusswert (konfig.): 400 V / 5,40 kW  
 Artikel-Nr.: **90811018**

Preis: **3.415,00 €**

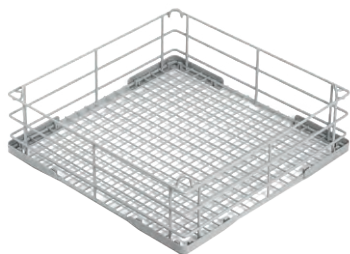

### Universalflachkorb, 400 x 400 mm

passend für: 90811018  
 B x T x H/mm: 400 x 400 x 150  
 Artikel-Nr.: **90816042**

Preis: **129,00 €**



### Universal-Gläserkorb, 400 x 400 mm

passend für: 90811018  
 B x T x H/mm: 400 x 400 x 180  
 Artikel-Nr.: **90816043**

Preis: **151,00 €**

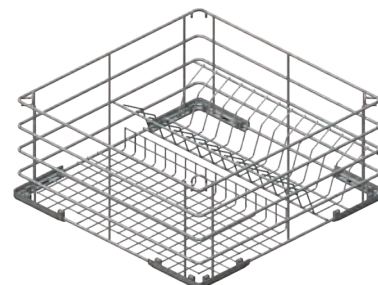

### Bistrokorb, 400 x 400 mm

passend für: 90811018  
 B x T x H/mm: 400 x 400 x 115  
 Artikel-Nr.: **90816044**

Preis: **178,00 €**

Um das Erreichen hygienischer Klarspültemperaturen auch bei Kaltwasser- und/oder 230-V-Anschluss zu gewährleisten, besitzt die Maschine eine automatische Programmzeitverlängerung.

# Gläserspüler

black



## Gläserspüler

ohne integrierte Enthärtung

B x T x H/mm: 436 x 534 x 700  
 Anschlusswert (werks.): 230 V / 2,10 kW  
 Anschlusswert (konfig.): 400 V / 5,70 kW  
 Artikel-Nr.: **811016**

Preis: **2.285,00 €**



## Gläserspüler

mit integrierter Enthärtung  
 und Druckpumpe

B x T x H/mm: 436 x 534 x 700  
 Anschlusswert (werks.): 230 V / 2,10 kW  
 Anschlusswert (konfig.): 400 V / 5,70 kW  
 Artikel-Nr.: **811017**

Preis: **2.540,00 €**



- › Einschubhöhe: max. 308 mm
- › mit Ablaufpumpe, Reinigerdosierer und Glanztrocknerdosierer
- › 1,80 l Wasserverbrauch für Kurzzyklus
- › Hygienesicherheit durch Thermostopp-Funktion
- › Korbgröße: 390 x 390 mm
- › Ausführung in Edelstahl
- › max. Glasdurchmesser 85 mm
- › 2,00 l Wasserverbrauch / Zyklus bei 3 bar
- › isolierte, doppelwandige Tür
- › elektronische Steuerung, 1-Knopf-Bedienung mit farbcodierter Statusanzeige
- › Spülzyklen: 60 / 120 / 180 sec.
- › Hygieneprogramm
- › Tankinhalt: 10,00 l
- › Energieaufnahme im Standby-Betrieb: 0,30 kW/h
- › einsetzbar nach Einschalten und Befüllen: je nach Wassertemperatur ca. 12 bis 15 min.
- › mit Kunststoff-Schmutzfilter
- › inkl. 1 Gläserdrahtkorb, 4 Stellreihen

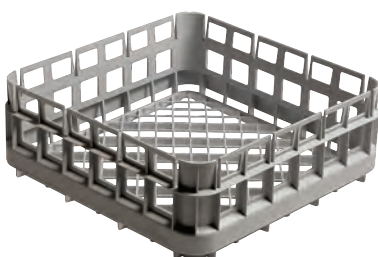

## Universalkorb für Gläserspülmaschinen

B x T x H/mm: 390 x 390 x 150  
 Artikel-Nr.: **816015**

Preis: **75,00 €**



## Gläserkorb, 3 Fächer für Gläser bis ø 115 mm

B x T x H/mm: 385 x 385 x 170  
 Artikel-Nr.: **816016**

Preis: **91,00 €**



## Gläserkorb, 4 Fächer für Gläser bis ø 85 mm

B x T x H/mm: 385 x 385 x 170  
 Artikel-Nr.: **816017**

Preis: **80,00 €**

Um das Erreichen hygienischer Klarspültemperaturen auch bei Kaltwasser- und/oder 230-V-Anschluss zu gewährleisten, besitzt die Maschine eine automatische Programmzeitverlängerung.

# Geschirrspüler

silver



- › Einschubhöhe: max. 425 mm
- › mit Ablaufpumpe, Reinigerdosierer, Glanzrocknerdosierer und Druckpumpe
- › Hygienesicherheit durch Thermostopp-Funktion
- › Korbgröße: 500 x 500 mm
- › Ausführung in Edelstahl
- › 2,00 - 2,30 l Wasserverbrauch / Zyklus
- › doppelwandiges Gehäuse
- › isolierte, doppelwandige Tür
- › elektronische Steuerung, 1-Knopf-Bedienung mit farbcodierter Statusanzeige
- › Spülzyklen: 60 / 120 / 180 sec.
- › Energieaufnahme im Standby-Betrieb: 0,18 kWh
- › reinigungsfreundlicher, tiefgezogener Tank, Tankinhalt: 10,60 l
- › Tankabdecksieb mit integriertem Schmutzfangsieb
- › höhenverstellbar: von 825 auf 865 mm



## Geschirrspüler

- › Besteckprogramm, Flaschenspülprogramm, Gläserpülprogramm, Hygieneprogramm
- › inkl. 1 Tellerkorb, 1 Flachkorb und 1 Besteckbox

### ohne integrierte Enthärtung

B x T x H/mm: 600 x 603 x 825  
 Anschlusswert (werks.): 400 V / 6,70 kW  
 Anschlusswert (konfig.): 230 V / 2,60 kW  
 Artikel-Nr.: **90812018**

Preis: **4.400,00 €**

### mit integrierter Enthärtung

B x T x H/mm: 600 x 603 x 825  
 Anschlusswert (werks.): 400 V / 6,70 kW  
 Anschlusswert (konfig.): 230 V / 2,60 kW  
 Artikel-Nr.: **90812019**

Preis: **4.685,00 €**



## Geschirrspüler XL

- › große Waschkammer für 600 x 400 Körbe / Platten
- › Besteckprogramm, Gläserpülprogramm, Hygieneprogramm
- › inkl. 1 Tellerkorb, 1 Einsatz für Ladenbleche und eine Besteckbox

### mit integrierter Enthärtung

B x T x H/mm: 600 x 640 x 825  
 Anschlusswert (werks.): 400 V / 6,70 kW  
 Anschlusswert (konfig.): 230 V / 2,60 kW  
 Artikel-Nr.: **90812020**

Preis: **5.300,00 €**

## Sauglanzen, 2 Stück

- › mit Füllstandsüberwachung
- › für externe Reiniger- und Klarspülkanister (10,00 l / 12,00 kg)

passend für: 90811018,  
 90812018 - 90812020,  
 90813009 - 90813010  
 Artikel-Nr.: **90810025**

Preis: **120,00 €**

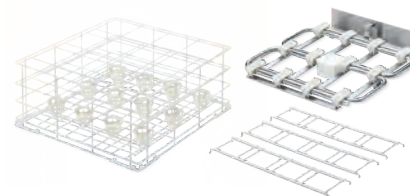

## Flaschenspülsystem komplett

passend für: 90812018, 90812019  
 Artikel-Nr.: **90810026**

Preis: **470,00 €**

Um das Erreichen hygienischer Klarspültemperaturen auch bei Kaltwasser- und/oder 230-V-Anschluss zu gewährleisten, besitzt die Maschine eine automatische Programmzeitverlängerung.



## Geschirrspüler

### ohne integrierte Enthärtung

B x T x H/mm: 576 x 604 x 820  
 Anschlusswert (werks.): 400 V / 5,90 kW  
 Anschlusswert (konfig.): 230 V / 2,20 kW  
 Artikel-Nr.: **812017**

Preis: **2.925,00 €**

### mit integrierter Enthärtung und Druckpumpe

B x T x H/mm: 576 x 604 x 820  
 Anschlusswert (werks.): 400 V / 5,90 kW  
 Anschlusswert (konfig.): 230 V / 2,60 kW  
 Artikel-Nr.: **812016**

Preis: **3.070,00 €**



## Unterbau CNS

passend für: 812016, 812017  
 B x T x H/mm: 575 x 600 x 380  
 Artikel-Nr.: **810013**

Preis: **225,00 €**



## Sauglanzen, 2 Stück

› mit Füllstandsüberwachung  
 › für externe Reiniger- und Klarspülkanister (10,00 l / 12,00 kg)

passend für: 811016 - 811017,  
 812016 - 812017,  
 813003 - 813004

Artikel-Nr.: **810077**

Preis: **125,00 €**

- › Einschubhöhe: max. 360 mm
- › mit Ablaufpumpe, Reinigerdosierer und Glanztrocknerdosierer
- › Hygienesicherheit durch Thermostopp-Funktion
- › Korbgröße: 500 x 500 mm
- › Ausführung in Edelstahl
- › 2,00 l Wasserverbrauch / Zyklus bei 3 bar
- › isolierte, doppelwandige Tür
- › elektronische Steuerung 1-Knopf-Bedienung mit farbcodierter Statusanzeige
- › Spülzyklen: 60 / 120 / 180 sec.
  - › Hygieneprogramm
  - › Tankinhalt: 25,00 l
- › höhenverstellbar von 820 auf 860 mm
- › einsetzbar nach Einschalten und Befüllen: je nach Wassertemperatur ca. 15 bis 25 min.
  - › inkl. 1 Tellerkorb, 1 Universalkorb 500 x 500 mm, 1 Besteckköcher und 2,00 kg Regeneriersalz (Modell 812016)

# Haubengeschirrspüler silver

i

- › Einschubhöhe: max. 440 mm
- › mit Ablaufpumpe, Reinigerdosierer, Glanztrocknerdosierer und Druckpumpe
- › Hygienesicherheit durch Thermostopp-Funktion
- › hinten geschlossene Haube verhindert Energieverlust beim Öffnen und wirkt wie eine Abluftenergierückgewinnung
- › Korbgröße: 500 x 500 mm
- › Ausführung in Edelstahl
- › 2,20 l Wasserverbrauch / Zyklus
- › elektronische Steuerung, 1-Knopf-Bedienung mit farbcodierter Statusanzeige
- › Spülzyklen: 60 / 90 / 180 sec.
- › Hygieneprogramm
- › reinigungsfreundlicher, tiefgezogener Tank, Tankinhalt: 23,00 l
- › Energieaufnahme im Standby-Betrieb: 0,249 kWh
- › Tankabdecksieb mit integriertem Schmutzfangsieb
- › höhenverstellbar: von 1510 +/- 25 mm
- › inkl. 1 Tellerkorb, 1 Universalfachkorb und 1 Besteckbox



## Sauglanzen, 2 Stück

- › mit Füllstandsüberwachung
- › für externe Reiniger- und Klarspülkanister (10,00 l / 12,00 kg)

passend für: 90811018,  
90812018 - 90812020,  
90813009 - 90813010

Artikel-Nr.: **90810025**

Preis: **120,00 €**



## Haubengeschirrspüler

### ohne integrierte Enthärtung

B x T x H/mm: 635 x 742 x 1510  
Anschlusswert: 400 V / 6,90 kW  
Artikel-Nr.: **90813009**

Preis: **6.520,00 €**

### mit integrierter Enthärtung

B x T x H/mm: 635 x 742 x 1510  
Anschlusswert: 400 V / 6,90 kW  
Artikel-Nr.: **90813010**

Preis: **6.990,00 €**

### INFO

Ab Herbst 2026  
optional mit  
Wärmerück-  
gewinnung!

Um das Erreichen hygienischer Klarspültemperaturen auch bei Kaltwasser- und/oder 230-V-Anschluss zu gewährleisten, besitzt die Maschine eine automatische Programmzeitverlängerung.

# Haubengeschirrspüler black

i



- › Einschubhöhe: max. 440 mm
- › mit Spülmitteldosierer, Laugenpumpe und eingebautem Glanztrocknerdosierer
- › 2,90 l Wasserverbrauch / Zyklus
  - › Spülzyklus: 75 / 150 sec.
  - › elektronische Steuerung
  - › Hauben-Startautomatik
  - › Selbstreinigungsassistent
- › tiefgezogener Hygienetank, Tankinhalt: 21,00 l
- › herausnehmbare Filter, Spülarme in Edelstahl
- › Tische nicht im Lieferumfang enthalten
  - › Wasch-/Klarspültemperatur: ca. 60°C / ca. 82°C
- › Höhe bei geöffneter Haube: 1995 mm
- › inkl. 1 Tellerkorb, 1 Besteckköcher, 1 Universalkorb 500 x 500 mm



## Haubengeschirrspüler

### ohne integrierte Enthärtung

B x T x H/mm: 635 x 635 x 1480  
Anschlusswert: 400 V / 6,60 kW  
Artikel-Nr.: **813004**

Preis: **4.880,00 €**

### mit integrierter Enthärtung, Druckpumpe und 2,00 kg Regeneriersalz

B x T x H/mm: 635 x 635 x 1480  
Anschlusswert: 400 V / 6,60 kW  
Artikel-Nr.: **813003**

Preis: **5.425,00 €**

## Sauglanzen, 2 Stück

- › mit Füllstandsüberwachung
- › für externe Reiniger- und Klarspülkanister (10,00 l / 12,00 kg)

passend für: 811016 - 811017,  
812016 - 812017,  
813003 - 813004

Artikel-Nr.: **810077**

Preis: **125,00 €**

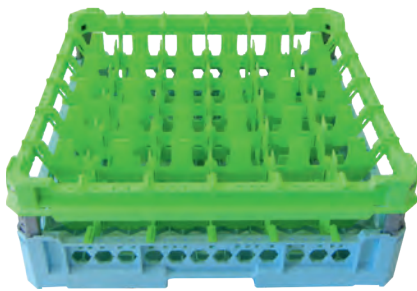

## Ein einziger Korb für verschiedene Gläserhöhen – das intelligente höhenverstellbare System

- › Korbgröße 500 x 500 mm für alle gewerblichen Spülmaschinen
- › offene Korbstruktur für optimale Waschergebnisse
- › höhenverstellbare Aufsatzrahmen für Gläser bis 340 mm Höhe
- › Eckstreben mehrfach höhenverstellbar und vormontiert
- › Aufsatzrahmen je nach Glasdurchmesser farblich differenziert
- › Bestückung von außen leicht erkennbar
- › stapelbar und bestens geeignet für Transport und Lagerung

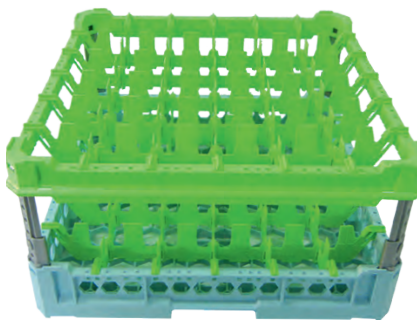

### Höhenverstellbare Varianten sind alle Körbe mit Aufsatz und Extender:

- › Glashöhe 65 - 120 mm: 1 x Aufsatzrahmen
- › Glashöhe 120 - 240 mm: 1 x Extender (höhenverstellbar)
- › Glashöhe 240 - 340 mm: 2 x Extender (höhenverstellbar)



### Pins zur Höhenverstellung Gläserkörbe, 20 Stück

H/mm:	Artikel-Nr.:	Preis:
240	90810009	5,20 €

## Gläserkorb, 9 Fächer, 146 x 146 mm

B x T x H/mm:	Zubehör:	Glashöhe/mm:	Artikel-Nr.:	Preis:
500 x 500 x 240	1 x Extender*	120 - 240	<b>90816015</b>	<b>32,50 €</b>
500 x 500 x 340	2 x Extender*	240 - 340	<b>90816016</b>	<b>40,20 €</b>

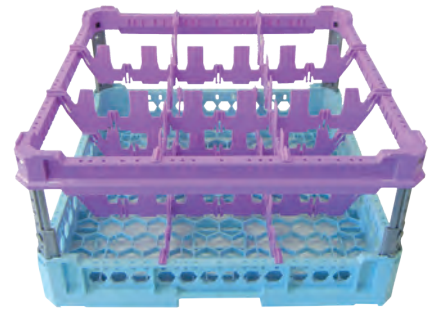

## Gläserkorb, 16 Fächer, 113 x 113 mm

B x T x H/mm:	Zubehör:	Glashöhe/mm:	Artikel-Nr.:	Preis:
500 x 500 x 65	-	65	<b>90816017</b>	<b>20,70 €</b>
500 x 500 x 120	1 x Aufsatz	65 - 120	<b>90816018</b>	<b>30,20 €</b>
500 x 500 x 240	1 x Extender*	120 - 240	<b>90816019</b>	<b>38,70 €</b>
500 x 500 x 340	2 x Extender*	240 - 340	<b>90816020</b>	<b>45,90 €</b>

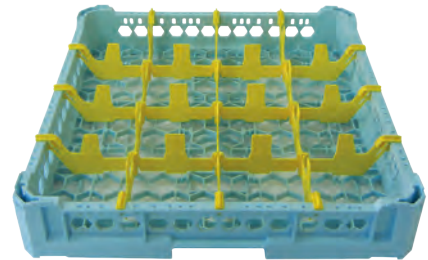

## Gläserkorb, 25 Fächer, 88 x 88 mm

B x T x H/mm:	Zubehör:	Glashöhe/mm:	Artikel-Nr.:	Preis:
500 x 500 x 65	-	65	<b>90816021</b>	<b>22,70 €</b>
500 x 500 x 120	1 x Aufsatz	65 - 120	<b>90816022</b>	<b>35,30 €</b>
500 x 500 x 240	1 x Extender*	120 - 240	<b>90816023</b>	<b>43,70 €</b>
500 x 500 x 340	2 x Extender*	240 - 340	<b>90816024</b>	<b>51,00 €</b>

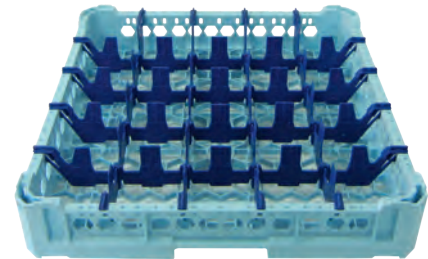

## Gläserkorb, 36 Fächer, 73 x 73 mm

B x T x H/mm:	Zubehör:	Glashöhe/mm:	Artikel-Nr.:	Preis:
500 x 500 x 65	-	65	<b>90816025</b>	<b>25,70 €</b>
500 x 500 x 120	1 x Aufsatz	65 - 120	<b>90816026</b>	<b>36,90 €</b>
500 x 500 x 240	1 x Extender*	120 - 240	<b>90816027</b>	<b>49,00 €</b>
500 x 500 x 340	2 x Extender*	240 - 340	<b>90816028</b>	<b>55,00 €</b>

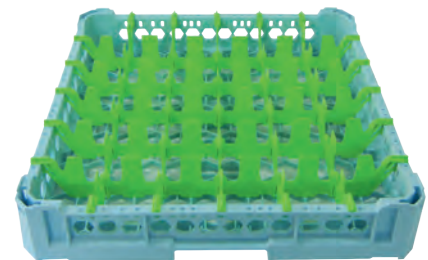

## Gläserkorb, 49 Fächer, 63 x 63 mm

B x T x H/mm:	Zubehör:	Glashöhe/mm:	Artikel-Nr.:	Preis:
500 x 500 x 65	-	65	<b>90816029</b>	<b>26,40 €</b>
500 x 500 x 120	1 x Aufsatz	65 - 120	<b>90816030</b>	<b>38,60 €</b>
500 x 500 x 240	1 x Extender*	120 - 240	<b>90816031</b>	<b>53,00 €</b>
500 x 500 x 340	2 x Extender*	240 - 340	<b>90816032</b>	<b>59,00 €</b>

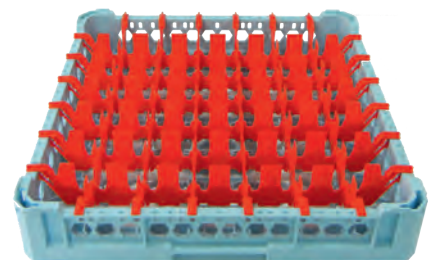

\*Extender werden vormontiert geliefert.



## Universalkorb grobmaschiges Bodengitter

› für Großteile

B x T x H/mm: 500 x 500 x 95  
Artikel-Nr.: **90816001**

Preis: **14,40 €**

B x T x H/mm: 500 x 500 x 145  
Artikel-Nr.: **90816002**

Preis: **23,60 €**



## Universalkorb feinmaschiges Bodengitter

› für Besteck und Kleinteile

B x T x H/mm: 500 x 500 x 95  
Artikel-Nr.: **90816003**

Preis: **16,90 €**

B x T x H/mm: 500 x 500 x 145  
Artikel-Nr.: **90816004**

Preis: **26,60 €**

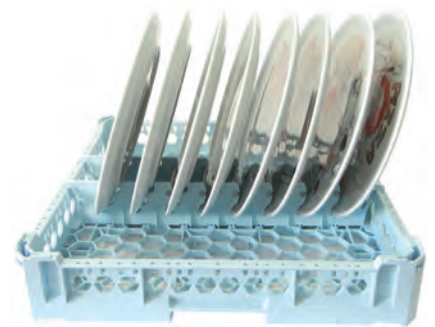

## Tellerkorb für 8 große Teller

› Teller: max. ø 465 mm

B x T x H/mm: 500 x 500 x 95  
Artikel-Nr.: **90816007**

Preis: **24,60 €**



## Grundkorb, grau

B x T x H/mm: 396 x 396 x 145  
Artikel-Nr.: **90816037**

Preis: **23,80 €**

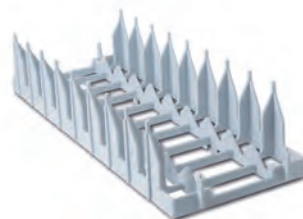

## Tellereinsatz, grau

passend für: 90816037  
B x T x H/mm: 390 x 140 x 80  
Artikel-Nr.: **90816038**

Preis: **6,00 €**



## Tassenkorb für 28 Tassen und Untertassen

› Tasse: ø 63 x 73 mm  
› Untertasse: ø 150 mm

B x T x H/mm: 500 x 500 x 145  
Artikel-Nr.: **90816009**

Preis: **49,70 €**

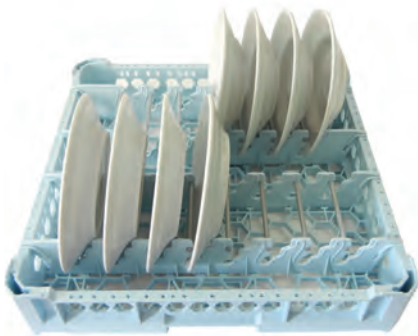

## Tellerkorb für 15 Teller

› für 15 Speise- und Suppenteller  
› Teller: max. ø 280 mm

B x T x H/mm: 500 x 500 x 95  
Artikel-Nr.: **90816005**

Preis: **26,80 €**

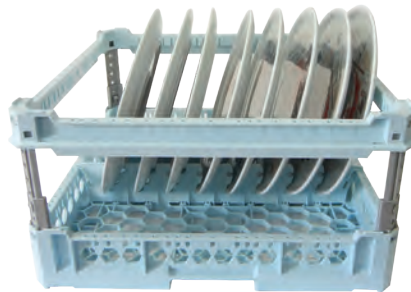

## Tellerkorb für große 8 Teller mit Stoßschutz

› Teller: max. ø 465 mm

B x T x H/mm: 500 x 500 x 240  
Artikel-Nr.: **90816008**

Preis: **33,90 €**



## Tellerkorb für 15 Teller mit Stoßschutz

› für 15 Speise- und Suppenteller  
› Teller: max. ø 280 mm

B x T x H/mm: 500 x 500 x 240  
Artikel-Nr.: **90816006**

Preis: **37,60 €**



## Tablettkorb für 8 Fast Food Tablett

› für 8 Tablett max. 450 x 360 mm

B x T x H/mm: 500 x 500 x 95  
Artikel-Nr.: **90816010**

Preis: **24,60 €**



## Tablettkorb, offen für 8 Gastro-Norm Tablett

› für 8 Tablett (Gastro-Norm Größe)

B x T x H/mm: 500 x 500 x 95  
Artikel-Nr.: **90816012**

Preis: **32,60 €**



## Tablettkorb für 8 Mensa Tablett

› für 8 Tablett max. 456 x 355 mm

B x T x H/mm: 500 x 500 x 95  
Artikel-Nr.: **90816011**

Preis: **22,10 €**



## Gläserkorb, 9 Fächer, 149 x 149 mm – Glas max. ø 148 mm

B x T x H/mm:	Korbausführung:	Glashöhe/mm:	Artikel-Nr.:	Preis:
500 x 500 x 143	Grundkorb + 1 Extender	90	<b>816041</b>	<b>35,00 €</b>
500 x 500 x 184	Grundkorb + 2 Extender	133	<b>816042</b>	<b>46,40 €</b>
500 x 500 x 225	Grundkorb + 3 Extender	174	<b>816043</b>	<b>58,00 €</b>
500 x 500 x 267	Grundkorb + 4 Extender	215	<b>816044</b>	<b>69,00 €</b>
500 x 500 x 308	Grundkorb + 5 Extender	257	<b>816065</b>	<b>81,00 €</b>



## Gläserkorb, 16 Fächer, 111 x 111 mm – Glas max. ø 110 mm

B x T x H/mm:	Korbausführung:	Glashöhe/mm:	Artikel-Nr.:	Preis:
500 x 500 x 143	Grundkorb + 1 Extender	90	<b>816045</b>	<b>35,70 €</b>
500 x 500 x 184	Grundkorb + 2 Extender	133	<b>816046</b>	<b>47,30 €</b>
500 x 500 x 225	Grundkorb + 3 Extender	174	<b>816047</b>	<b>59,00 €</b>
500 x 500 x 267	Grundkorb + 4 Extender	215	<b>816048</b>	<b>71,00 €</b>
500 x 500 x 308	Grundkorb + 5 Extender	257	<b>816066</b>	<b>83,00 €</b>



## Gläserkorb, 20 Fächer, 99 x 99 mm – Glas max. ø 98 mm

B x T x H/mm:	Korbausführung:	Glashöhe/mm:	Artikel-Nr.:	Preis:
500 x 500 x 143	Grundkorb + 1 Extender	90	<b>816073</b>	<b>35,80 €</b>
500 x 500 x 184	Grundkorb + 2 Extender	133	<b>816074</b>	<b>47,80 €</b>
500 x 500 x 225	Grundkorb + 3 Extender	174	<b>816075</b>	<b>60,00 €</b>
500 x 500 x 267	Grundkorb + 4 Extender	215	<b>816076</b>	<b>72,00 €</b>
500 x 500 x 308	Grundkorb + 5 Extender	257	<b>816077</b>	<b>84,00 €</b>



## Gläserkorb, 25 Fächer, 88 x 88 mm – Glas max. ø 87 mm

B x T x H/mm:	Korbausführung:	Glashöhe/mm:	Artikel-Nr.:	Preis:
500 x 500 x 143	Grundkorb + 1 Extender	90	<b>816049</b>	<b>35,80 €</b>
500 x 500 x 184	Grundkorb + 2 Extender	133	<b>816050</b>	<b>47,80 €</b>
500 x 500 x 225	Grundkorb + 3 Extender	174	<b>816051</b>	<b>60,00 €</b>
500 x 500 x 267	Grundkorb + 4 Extender	215	<b>816052</b>	<b>72,00 €</b>
500 x 500 x 308	Grundkorb + 5 Extender	257	<b>816067</b>	<b>84,00 €</b>



## Gläserkorb, 30 Fächer, 80 x 80 mm – Glas max. ø 79 mm

B x T x H/mm:	Korbausführung:	Glashöhe/mm:	Artikel-Nr.:	Preis:
500 x 500 x 143	Grundkorb + 1 Extender	90	<b>816078</b>	<b>36,50 €</b>
500 x 500 x 184	Grundkorb + 2 Extender	133	<b>816079</b>	<b>49,20 €</b>
500 x 500 x 225	Grundkorb + 3 Extender	174	<b>816080</b>	<b>62,00 €</b>
500 x 500 x 267	Grundkorb + 4 Extender	215	<b>816081</b>	<b>75,00 €</b>
500 x 500 x 308	Grundkorb + 5 Extender	257	<b>816082</b>	<b>88,00 €</b>

## Gläserkorb, 36 Fächer, 73 x 73 mm – Glas max. ø 72 mm

B x T x H/mm:	Korbausführung:	Glashöhe/mm:	Artikel-Nr.:	Preis:
500 x 500 x 143	Grundkorb + 1 Extender	90	<b>816053</b>	<b>36,60 €</b>
500 x 500 x 184	Grundkorb + 2 Extender	133	<b>816054</b>	<b>49,30 €</b>
500 x 500 x 225	Grundkorb + 3 Extender	174	<b>816055</b>	<b>62,00 €</b>
500 x 500 x 267	Grundkorb + 4 Extender	215	<b>816056</b>	<b>75,00 €</b>
500 x 500 x 308	Grundkorb + 5 Extender	257	<b>816068</b>	<b>88,00 €</b>



## Gläserkorb, 49 Fächer, 62 x 62 mm – Glas max. ø 61 mm

B x T x H/mm:	Korbausführung:	Glashöhe/mm:	Artikel-Nr.:	Preis:
500 x 500 x 143	Grundkorb + 1 Extender	90	<b>816057</b>	<b>40,80 €</b>
500 x 500 x 184	Grundkorb + 2 Extender	133	<b>816058</b>	<b>58,00 €</b>
500 x 500 x 225	Grundkorb + 3 Extender	174	<b>816059</b>	<b>75,00 €</b>
500 x 500 x 267	Grundkorb + 4 Extender	215	<b>816060</b>	<b>92,00 €</b>
500 x 500 x 308	Grundkorb + 5 Extender	257	<b>816069</b>	<b>108,00 €</b>



## Clips für Spülkörbe

- › mit Vordruck, Symbol und Glasart oder ohne Vordruck, frei beschreibbar
- › zur Kennzeichnung der Bestückung
- › einfache Erkennung bei Stapelung
- › am obersten Rand der Körbe einclipbar
- › jederzeit wechselbar
- › Material: ABS



### Rotwein

Artikel-Nr.:	<b>810050</b>
Preis:	<b>2,80 €</b>

### Kaffee

Artikel-Nr.:	<b>810054</b>
Preis:	<b>2,80 €</b>

### Weißwein

Artikel-Nr.:	<b>810051</b>
Preis:	<b>2,80 €</b>

### Sekt

Artikel-Nr.:	<b>810055</b>
Preis:	<b>2,80 €</b>

### Wasser (mit Stiel)

Artikel-Nr.:	<b>810052</b>
Preis:	<b>2,80 €</b>

### Bier

Artikel-Nr.:	<b>810049</b>
Preis:	<b>2,80 €</b>

### Wasser (Becher)

Artikel-Nr.:	<b>810053</b>
Preis:	<b>2,80 €</b>

### Clip ohne Aufdruck

Artikel-Nr.:	<b>810058</b>
Preis:	<b>1,60 €</b>



## Korb für Teller und Tablett mit Spezialdornen

B x T x H/mm: 500 x 500 x 101  
Artikel-Nr.: **816061**

Preis: **18,70 €**



## Tablettkorb für 9 Tablett

B x T x H/mm: 500 x 500 x 101  
Artikel-Nr.: **816070**

Preis: **23,90 €**



## Deckel für Spülkörbe

B x T x H/mm: 500 x 500 x 24  
Artikel-Nr.: **816071**

Preis: **32,80 €**



## Universalkorb für Besteck engmaschiges Bodengitter

B x T x H/mm: 500 x 500 x 101  
Artikel-Nr.: **816062**

Preis: **18,70 €**

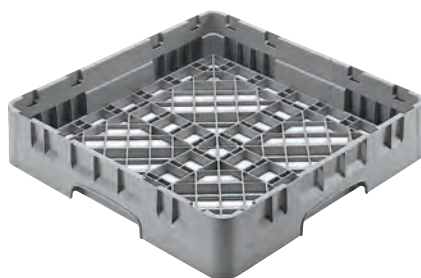

## Universalkorb für Großteile grobmaschiges Bodengitter

B x T x H/mm: 500 x 500 x 101  
Artikel-Nr.: **816063**

Preis: **22,20 €**



## Extender für Universalkörbe

B x T x H/mm: 500 x 500 x 51  
Artikel-Nr.: **816072**

Preis: **7,80 €**



## Besteckkorb, 8 Fächer

› Fachgröße 89 x 89 x 112 mm

B x T x H/mm: 500 x 250 x 184  
 Artikel-Nr.: **90816064**

Preis: **24,60 €**



## Besteckköcher, blau

B x T x H/mm: 110 x 110 x 140  
 Artikel-Nr.: **90816013**

Preis: **3,20 €**



## Besteckköcher, grau

B x T x H/mm: 105 x 105 x 135  
 Artikel-Nr.: **90816039**

Preis: **4,00 €**



## Deckel für Spülkörbe 500 x 500 mm

B x T x H/mm: 550 x 550 x 65  
 Artikel-Nr.: **90816014**

Preis: **23,00 €**



## Korbroller für Spülkörbe 500 x 500 mm

› mit Auffangwanne

B x T x H/mm: 550 x 550 x 160  
 Artikel-Nr.: **90956006**

Preis: **73,00 €**

› mit Auffangwanne und Bremsen

B x T x H/mm: 550 x 550 x 160  
 Artikel-Nr.: **90956007**

Preis: **85,00 €**



## Kunststoffabdeckung für Spülkörbe 500 x 500 mm

› mit zwei Reißverschlüssen

B x T x H/mm: 500 x 500 x 1600  
 Artikel-Nr.: **90810008**

Preis: **73,00 €**



## Korbroller für Spülkörbe 500 x 500 mm

- › Plattformrahmen 30 mm aufgekantet
- › 4 Lenkrollen, ø 125 mm, 2 feststellbar
- › säure- und fettbeständige Radkörper
- › thermoelastische Gummibereifung
- › Tragkraft: 80,00 kg

B x T x H/mm: 529 x 529 x 190  
Artikel-Nr.: **956001**

Preis: **171,00 €**



## Korbroller für Spülkörbe 500 x 500 mm

- › Innenmaße: 530 x 530 mm
- › Kunststoffwanne für Tropfwasser
- › 4 Lenkrollen, ø 90 mm, nicht feststellbar
- › säure- und fettbeständige Radkörper
- › thermoelastische Gummibereifung
- › Tragkraft: 159,00 kg

B x T x H/mm: 545 x 545 x 205  
Artikel-Nr.: **956003**

Preis: **163,00 €**



## Korbroller für Spülkörbe 500 x 500 mm, mit Griff

- › Innenmaße: 530 x 530 mm
- › Kunststoffwanne für Tropfwasser
- › 4 Lenkrollen, ø 90 mm, nicht feststellbar
- › säure- und fettbeständige Radkörper
- › thermoelastische Gummibereifung
- › Tragkraft: 159,00 kg

B x T x H/mm: 545 x 595 x 940  
Artikel-Nr.: **956004**

Preis: **255,00 €**



## Wand-Korbhalter 1100 mm

- › passend für 4 Körbe
- › in Edelstahl 1.4301
- › wasserdicht verschweißt
- › gebogene Rohre: 20 x 20 x 1 mm
- › abnehmbare Tropfschale
- › inkl. Befestigungsmaterial

B x T x H/mm: 1100 x 450 x 650  
Artikel-Nr.: **963001**

Preis: **360,00 €**



## Wand-Korbhalter 1600 mm

- › passend für 6 Körbe
- › in Edelstahl 1.4301
- › wasserdicht verschweißt
- › gebogene Rohre: 20 x 20 x 1 mm
- › abnehmbare Tropfschale
- › inkl. Befestigungsmaterial

B x T x H/mm: 1600 x 450 x 650  
Artikel-Nr.: **963002**

Preis: **420,00 €**

# Zulauf-/Ablauftische black

## Zulauftisch mit Becken und Ablagebord

- › Standard-Ausführung
- › zerlegt geliefert zur Selbstmontage
- › mit umsteckbarem Spritzschutz
- › Becken: 500 x 400 x 250 mm
- › Ablauf: 1 1/2"
- › höhenverstellbare Füße

B x T x H/mm:	Anbauposition:	Artikel-Nr.:	Preis:
700 x 695 x 850	links / rechts	<b>810019</b>	<b>915,00 €</b>
1100 x 695 x 850	links / rechts	<b>810020</b>	<b>1.015,00 €</b>



## Ablauftisch mit Ablagebord

- › Standard-Ausführung
- › zerlegt geliefert zur Selbstmontage
- › höhenverstellbare Füße

B x T x H/mm:	Anbauposition:	Artikel-Nr.:	Preis:
600 x 540 x 850	links / rechts	<b>810031</b>	<b>440,00 €</b>
700 x 540 x 850	links / rechts	<b>810040</b>	<b>500,00 €</b>
1100 x 540 x 850	links / rechts	<b>810032</b>	<b>585,00 €</b>



## Spritzschutz für Ablauftische

B x T x H/mm:	passend für:	Artikel-Nr.:	Preis:
600 x 160 x 360	600 mm Länge	<b>810069</b>	<b>143,00 €</b>
700 x 160 x 360	700 mm Länge	<b>810043</b>	<b>114,00 €</b>
1100 x 160 x 360	1100 mm Länge	<b>810046</b>	<b>158,00 €</b>



## Wandanschlussblech für Spülmaschine bei Eckaufstellung

Anbauposition:	passend für:	Artikel-Nr.:	Preis:
links	813003, 813004	<b>810047</b>	<b>148,00 €</b>



## Spülmaschinenhaube Kastenform, ohne Ventilator

- › inkl. 2 CNS-Filter: je 400 x 400 x 25 mm, Fördervolumen max. 1100 m<sup>3</sup>/h
- › inkl. Kit zur Deckenmontage, Ablasshahn 1/2"
- › komplett aus Edelstahl 1.4301, Auffangrinne hermetisch verschweißt

B x T x H/mm:	Artikel-Nr.:	Preis:
1000 x 1000 x 450	<b>815002</b>	<b>915,00 €</b>
1200 x 1200 x 450	<b>815003</b>	<b>1.020,00 €</b>



**i** Sondermaße auf Anfrage lieferbar

Bitte bei Bestellung beachten:

- › alle Zu- und Ablauftische sind in 10 mm-Schritten der Breite lieferbar
- › die letzten drei Stellen der Artikel-Nr. entsprechen der gewünschten Breite  
Beispiel: Ablauftisch Breite 710 mm = Artikel-Nr. 810076-071
- › für die Sondermaße berechnen wir immer das nächstgrößere Modell  
Beispiel: Artikel-Nr. 810076-071 bis 810076-079 wie 810076-080



## Zulauftisch mit Becken und Ablagebord

- › Premium-Ausführung, in Edelstahl AISI 304 Scotch-Brite
- › mit festverschweißtem Spritzblech, Becken und Abtropffläche tiefgezogen
- › Becken 400 x 400 x 250 mm, Ablauf 1 1/2"
- › höhenverstellbare Edelstahlfüße -10 / +50 mm

B x T x H/mm:	Anbauposition:	Artikel-Nr.:	Preis:
700 x 750 x 850	links	<b>810070-070</b>	<b>1.055,00 €</b>
800 x 750 x 850	links	<b>810070-080</b>	<b>1.085,00 €</b>
900 x 750 x 850	links	<b>810070-090</b>	<b>1.110,00 €</b>
1000 x 750 x 850	links	<b>810070-100</b>	<b>1.120,00 €</b>
1100 x 750 x 850	links	<b>810070-110</b>	<b>1.140,00 €</b>
1200 x 750 x 850	links	<b>810070-120</b>	<b>1.225,00 €</b>
1300 x 750 x 850	links	<b>810070-130</b>	<b>1.330,00 €</b>
1400 x 750 x 850	links	<b>810070-140</b>	<b>1.350,00 €</b>
1500 x 750 x 850	links	<b>810070-150</b>	<b>1.360,00 €</b>
1600 x 750 x 850	links	<b>810070-160</b>	<b>1.415,00 €</b>
700 x 750 x 850	rechts	<b>810071-070</b>	<b>1.055,00 €</b>
800 x 750 x 850	rechts	<b>810071-080</b>	<b>1.085,00 €</b>
900 x 750 x 850	rechts	<b>810071-090</b>	<b>1.110,00 €</b>
1000 x 750 x 850	rechts	<b>810071-100</b>	<b>1.120,00 €</b>
1100 x 750 x 850	rechts	<b>810071-110</b>	<b>1.140,00 €</b>
1200 x 750 x 850	rechts	<b>810071-120</b>	<b>1.225,00 €</b>
1300 x 750 x 850	rechts	<b>810071-130</b>	<b>1.330,00 €</b>
1400 x 750 x 850	rechts	<b>810071-140</b>	<b>1.350,00 €</b>
1500 x 750 x 850	rechts	<b>810071-150</b>	<b>1.360,00 €</b>
1600 x 750 x 850	rechts	<b>810071-160</b>	<b>1.415,00 €</b>

## Zulauftisch mit Becken, Ablagebord und Abwurfloch

- › Premium-Ausführung, in Edelstahl AISI 304 Scotch-Brite
- › mit festverschweißtem Spritzblech, Becken und Abtropffläche tiefgezogen
- › Becken 400 x 400 x 250 mm, Ablauf 1 1/2"
- › höhenverstellbare Edelstahlfüße -10 / +50 mm



B x T x H/mm:	Anbauposition:	Artikel-Nr.:	Preis:
1400 x 750 x 850	links	<b>810072-140</b>	<b>1.520,00 €</b>
1500 x 750 x 850	links	<b>810072-150</b>	<b>1.555,00 €</b>
1600 x 750 x 850	links	<b>810072-160</b>	<b>1.570,00 €</b>
1700 x 750 x 850	links	<b>810072-170</b>	<b>1.605,00 €</b>
1800 x 750 x 850	links	<b>810072-180</b>	<b>1.615,00 €</b>
1900 x 750 x 850	links	<b>810072-190</b>	<b>1.645,00 €</b>
2000 x 750 x 850	links	<b>810072-200</b>	<b>1.670,00 €</b>
1400 x 750 x 850	rechts	<b>810073-140</b>	<b>1.520,00 €</b>
1500 x 750 x 850	rechts	<b>810073-150</b>	<b>1.555,00 €</b>
1600 x 750 x 850	rechts	<b>810073-160</b>	<b>1.570,00 €</b>
1700 x 750 x 850	rechts	<b>810073-170</b>	<b>1.605,00 €</b>
1800 x 750 x 850	rechts	<b>810073-180</b>	<b>1.615,00 €</b>
1900 x 750 x 850	rechts	<b>810073-190</b>	<b>1.645,00 €</b>
2000 x 750 x 850	rechts	<b>810073-200</b>	<b>1.670,00 €</b>

## Ablauftisch mit Ablagebord und Spritzblech

- › Premium-Ausführung, in Edelstahl AISI 304 Scotch-Brite
- › mit fest verschweißtem Spritzblech, Abtropffläche tiefgezogen, mit Gefälle
- › höhenverstellbare Edelstahlfüße -10 / +50 mm

B x T x H/mm:	Anbauposition:	Artikel-Nr.:	Preis:
700 x 750 x 850	links	<b>810074-070</b>	<b>740,00 €</b>
800 x 750 x 850	links	<b>810074-080</b>	<b>750,00 €</b>
900 x 750 x 850	links	<b>810074-090</b>	<b>755,00 €</b>
1000 x 750 x 850	links	<b>810074-100</b>	<b>775,00 €</b>
1100 x 750 x 850	links	<b>810074-110</b>	<b>795,00 €</b>
1200 x 750 x 850	links	<b>810074-120</b>	<b>810,00 €</b>
1300 x 750 x 850	links	<b>810074-130</b>	<b>850,00 €</b>
1400 x 750 x 850	links	<b>810074-140</b>	<b>920,00 €</b>
1500 x 750 x 850	links	<b>810074-150</b>	<b>940,00 €</b>
1600 x 750 x 850	links	<b>810074-160</b>	<b>955,00 €</b>
700 x 750 x 850	rechts	<b>810075-070</b>	<b>740,00 €</b>
800 x 750 x 850	rechts	<b>810075-080</b>	<b>750,00 €</b>
900 x 750 x 850	rechts	<b>810075-090</b>	<b>755,00 €</b>
1000 x 750 x 850	rechts	<b>810075-100</b>	<b>775,00 €</b>
1100 x 750 x 850	rechts	<b>810075-110</b>	<b>795,00 €</b>
1200 x 750 x 850	rechts	<b>810075-120</b>	<b>810,00 €</b>
1300 x 750 x 850	rechts	<b>810075-130</b>	<b>850,00 €</b>
1400 x 750 x 850	rechts	<b>810075-140</b>	<b>920,00 €</b>
1500 x 750 x 850	rechts	<b>810075-150</b>	<b>940,00 €</b>
1600 x 750 x 850	rechts	<b>810075-160</b>	<b>955,00 €</b>

Sondermaße auf Anfrage lieferbar 

Bitte bei Bestellung beachten:

› alle Zu- und Ablauftische sind in 10 mm-Schritten der Breite lieferbar

› die letzten drei Stellen der Artikel-Nr. entsprechen der gewünschten Breite  
Beispiel: Ablauftisch Breite 710 mm = Artikel-Nr. 810076-071

› für die Sondermaße berechnen wir immer das nächstgrößere Modell  
Beispiel: Artikel-Nr. 810076-071 bis 810076-079 wie 810076-080



## Ablauftisch mit Ablagebord, ohne Spritzblech

- › Premium-Ausführung, in Edelstahl AISI 304 Scotch-Brite
- › Abtropffläche tiefgezogen, mit Gefälle
- › höhenverstellbare Edelstahlfüße -10 / +50 mm

B x T x H/mm:	Anbauposition:	Artikel-Nr.:	Preis:
700 x 750 x 850	links / rechts	<b>810076-070</b>	<b>705,00 €</b>
800 x 750 x 850	links / rechts	<b>810076-080</b>	<b>725,00 €</b>
900 x 750 x 850	links / rechts	<b>810076-090</b>	<b>735,00 €</b>
1000 x 750 x 850	links / rechts	<b>810076-100</b>	<b>745,00 €</b>
1100 x 750 x 850	links / rechts	<b>810076-110</b>	<b>765,00 €</b>
1200 x 750 x 850	links / rechts	<b>810076-120</b>	<b>850,00 €</b>
1300 x 750 x 850	links / rechts	<b>810076-130</b>	<b>865,00 €</b>
1400 x 750 x 850	links / rechts	<b>810076-140</b>	<b>880,00 €</b>
1500 x 750 x 850	links / rechts	<b>810076-150</b>	<b>910,00 €</b>
1600 x 750 x 850	links / rechts	<b>810076-160</b>	<b>955,00 €</b>



i

- › Betriebsdruck 1 bis 6 bar (14,5 - 87 psi)
- › Wassertemperatur: max. 80°C
- › Mischbatterie aus V2A
- › Nenngröße 1/2"
- › Ausführung nur für Hochdruck
- › Keramikoberteile (Mischbatterie)
- › wärmeisolierende Griffe
- › schwenkbarer Auslauf
- › Rückflussverhinderer



## Edelstahl-Wasserarmatur mit Zweigriffmischer und Auslauf für Einlochmontage

- › Ausladung L = 254 mm, H = 132 mm
- › Installation: Tischbohrung ø 34 mm

B x T x H/mm: 480 x 290 x 90  
Artikel-Nr.: **90821037**

Preis: **370,00 €**



## Edelstahl-Wasserarmatur mit Zweigriffmischer und Auslauf für Zweilochmontage

- › Ausladung L = 254 mm, H = 120 mm
- › Installation: Tischbohrung  
2 x ø 23 mm, 150 mm zwischen den  
Bohrungen, gemessen von der Mitte der  
Bohrlöcher

B x T x H/mm: 480 x 290 x 90  
Artikel-Nr.: **90821038**

Preis: **390,00 €**



## Edelstahl-Wasserarmatur mit Zweigriffmischer und Auslauf für Wandmontage

- › Ausladung L = 254 mm, H = 98,8 mm
- › Installation: Wand Stichmaß  
150 mm ±25 mm über S-Anschluss  
mit G1/2"AG

B x T x H/mm: 480 x 290 x 90  
Artikel-Nr.: **90821039**

Preis: **390,00 €**



## Einhebelmischbatterie mit Schwenkhahn für Einlochmontage

- › empfohlene Tischbohrung:  $\varnothing$  50 mm
- › Gewindeschacht:  $\varnothing$  G1-1/2
- › Auslauf:  $\varnothing$  25 x 300 x 150 mm
- › Gewindeanschluss:  $\varnothing$  1/2"
- › Wasserdurchfluss: 26 l/min.

T x H/mm: 300 x 387  
 Artikel-Nr.: **90821001**

Preis: **305,00 €**



## Mischbatterie mit Schwenkhahn

- › empfohlene Tischbohrung:  $\varnothing$  29 / 30 mm
- › Gewindeschacht:  $\varnothing$  G3/4
- › Anschlussgewinde:  $\varnothing$  1/2"
- › Wasserdurchfluss: 80 l/min.

**Auslauf:  $\varnothing$  25 x 250 x 150 mm**

T x H/mm: 250 x 335  
 Artikel-Nr.: **90821004**

Preis: **191,00 €**

**Auslauf:  $\varnothing$  25 x 300 x 150 mm**

T x H/mm: 300 x 335  
 Artikel-Nr.: **90821005**

Preis: **191,00 €**



## Mischbatterie mit Schwenkhahn

- › empfohlene Tischbohrung:  $\varnothing$  29 / 30 mm
- › Anschlussgewinde:  $\varnothing$  3/4"
- › Wasserdurchfluss: 80 l/min.
- › schräge Handgriffe

**Auslauf:  $\varnothing$  25 x 250 x 150 mm**

T x H/mm: 250 x 335  
 Artikel-Nr.: **90821010**

Preis: **205,00 €**

**Auslauf:  $\varnothing$  25 x 300 x 150 mm**

T x H/mm: 300 x 335  
 Artikel-Nr.: **90821011**

Preis: **205,00 €**



## Mischbatterie mit Ellenbogen-Bedienhebel und Schwenkhahn, Säule 100 mm

**Auslauf:  $\varnothing$  25 x 245 mm**

T x H/mm: 343 x 436  
 Artikel-Nr.: **90821033**

Preis: **320,00 €**



## Mischbatterie mit Ellenbogen-Bedienhebel und Schwenkhahn

**Auslauf:  $\varnothing$  25 x 225 x 150 mm**

T x H/mm: 300 x 326  
 Artikel-Nr.: **90821008**

Preis: **225,00 €**

**Auslauf:  $\varnothing$  25 x 275 x 150 mm**

T x H/mm: 350 x 326  
 Artikel-Nr.: **90821009**

Preis: **240,00 €**



- › empfohlene Tischbohrung:  $\varnothing$  29 / 30 mm
- › Gewindeschacht:  $\varnothing$  G3/4
- › Anschlussgewinde:  $\varnothing$  1/2"
- › Wasserdurchfluss: 25 l/min.

i

- › Betriebsdruck: 0,3 bis 10 bar
- › Wassertemperatur: max. 80°C
- › Strahlregler: Spar-Strahlregler, Kaskade, selbstreinigend
- › Druckschläuche: 350 mm
- › Eckventilanschluss: G 3/8"
- › Schmutzsiebe: 0,5 mm Maschenweite
- › Sensorempfindlichkeit: permanent automatisch selbstmessend
- › Wassernachlaufzeit: 1 sec. voreingestellt (0 bis 10 sec. einstellbar)
- › Dauer-Laufzeit und Hygienespülung Laufzeit: 2 min. voreingestellt, (0,5 bis 20 min. einstellbar)
- › Normen: DIN EN 200, Geräuschklasse I, P-IX 9575 / IA, CE

i

- › Betriebsdruck: 0,3 bis 10 bar, Durchflussmenge: ca. 6,00 l/min. (3 bar)
- › max. Wassertemperatur: 80 °C
- › Strahlregler: Spar-Strahlregler, Kaskade, selbstreinigend
- › Druckschläuche: 350 mm, Eckventilanschlüsse: G 3/8"
- › Schmutzsiebe: 0,5 mm Maschenweite
- › Sensorempfindlichkeit: permanent automatisch selbstmessend
- › mit IR-Sensor, berührungslose Auslösung
- › mit Mischerhebel zur Temperaturregulierung



## Sensor-Mischbatterie

- › Durchflussmenge: ca. 6,50 l/min. (3 bar)
- › Kurz-Aus: 2 min. (fixiert)

### Batterie 6 V Lithium CRP 2

B x T x H/mm: 38 x 110 x 134  
 Artikel-Nr.: **90821015**

Preis: **530,00 €**

### Netzbetrieb Steckernetzgerät 230 V / 6 V

T x H/mm: 110 x 134  
 Artikel-Nr.: **90821014**

Preis: **560,00 €**



## Sensor-Waschtischarmatur

### Batterie 6 V Lithium CRP 2

B x T x H/mm: 61 x 192 x 186  
 Artikel-Nr.: **90821035**

Preis: **580,00 €**

### Netzbetrieb Steckernetzgerät 230 V / 6 V

T x H/mm: 192 x 186  
 Artikel-Nr.: **90821036**

Preis: **610,00 €**



## Sensor-Mischbatterie

### Batterie 6 V Lithium CRP 2

T x H/mm: 140 x 127  
 Artikel-Nr.: **821014**

Preis: **475,00 €**

### Netzbetrieb Steckernetzgerät 230 V / 6 V

T x H/mm: 140 x 127  
 Artikel-Nr.: **821015**

Preis: **480,00 €**

## Sensor-Mischbatterie i

- › Betriebsdruck: 0,3 bis 10 bar
- › Durchflussmenge ca. 6,50 l/min. (3 bar)
- › Wassertemperatur: max. 80°C
- › Strahlregler: Kaskade (selbstreinigend)
  - › Druckschläuche: 350 mm
  - › Eckventilanschluss G 3/8"
- › Sensorempfindlichkeit automatisch
  - › Wassernachlaufzeit auf 1 sec. voreingestellt (0 bis 10 sec. einstellbar)
  - › Einlaufzeit und Hygienespülung auf 2 min. voreingestellt (0,5 bis 20 min. einstellbar)
  - › Kurz-Aus 2 min. (fixiert)
  - › Normen DIN EN 200



## Zweigriff-Mischarmatur, Einlochmontage

- › Einlochmischbatterie
- › empfohlene Tischbohrung: ø 29/30 mm
- › Auslauf: ø 20 x 250 x 120 mm
- › Wasserdurchfluss: 26 l/min.
- › DVGW zertifiziert, UBA konform

### Schwenkhahn 250 mm

B x T x H/mm: 148 x 287 x 301  
 Artikel-Nr.: **821016**

Preis: **113,00 €**

### Schwenkhahn 300 mm

B x T x H/mm: 148 x 337 x 301  
 Artikel-Nr.: **821001**

Preis: **119,00 €**



## Zweigriff-Standarmatur, Zweilochmontage

- › Mittelabstand Anschluss: 155 mm
- › J-Auslauf: 360°, 20 x 250 x 120 mm
- › empfohlene Tischbohrung: ø 29 mm
- › DVGW zertifiziert, UBA konform

### Schwenkhahn 250 mm

B x T x H/mm: 205 x 287 x 287  
 Artikel-Nr.: **821019**

Preis: **135,00 €**



## Zweigriff-Standarmatur, erhöht, Zweilochmontage

- › Mittelabstand Anschluss: 155 mm
- › J-Auslauf: 360°, 20 x 300 x 120 mm
- › Anschlussgewinde: ø 1/2"
- › empfohlene Tischbohrung: ø 23 mm
- › DVGW zertifiziert, UBA konform

### 40 mm erhöht, Schwenkhahn 300 mm

B x T x H/mm: 198 x 333 x 327  
 Artikel-Nr.: **821022**

Preis: **168,00 €**

i

- › Betriebsdruck 1 bis 6 bar (14,5 - 87 psi)
- › Wassertemperatur: max. 80°C
- › Durchflussrate Handbrause:  
2,30 bis 9,20 l/min. (1 - 4 bar, 14,5 - 58 psi)
- › Ausführung nur für Hochdruck
- › wärmeisolierender Griff
- › ergonomische Handbrause,  
druckschlagarm durch integrierter  
Schließverzögerung
- › Wandhalter ohne sichtbare Gewinde  
(kürzbar 55 mm bis 300 mm)
- › nach unten geneigter Edelstahlhaken  
für eine einfache Fixierung und  
Entnahme der Handbrause
- › Schlauch: Hochleistungs-Agraffschlauch,  
Edelstahl, 925 mm
- › Muttern Messing verchromt
- › Anschluss Handbrause 360° drehbar
- › Rückflussverhinderer



## Edelstahl-Geschirrabrause mit Zweigriffmischer ohne Auslauf für Einlochmontage

- › Keramikoberteil (Mischbatterie)
- › Installation: Tischbohrung  $\varnothing$  34 mm

B x T x H/mm: 850 x 290 x 110  
Artikel-Nr.: **90822020**

Preis: **590,00 €**



## Edelstahl-Geschirrabrause mit Zweigriffmischer ohne Auslauf für Zweilochmontage

- › Keramikoberteil (Mischbatterie),  
Keramikoberteil (Auslauf)
- › Installation: Tischbohrung 2 x  $\varnothing$  23 mm,  
150 mm zwischen den Bohrungen,  
gemessen von der Mitte der Bohrlöcher

B x T x H/mm: 850 x 290 x 110  
Artikel-Nr.: **90822022**

Preis: **610,00 €**



## Edelstahl-Geschirrabrause mit Zweigriffmischer ohne Auslauf für Wandmontage

- › Keramikoberteil (Mischbatterie)
- › Installation: Wand Stichmaß 150 mm  
 $\pm$ 25 mm über S-Anschluss mit G1/2"AG

B x T x H/mm: 850 x 290 x 110  
Artikel-Nr.: **90822024**

Preis: **670,00 €**



## Edelstahl-Geschirrbrause mit Zweigriffmischer und Auslauf für Einlochmontage

- › Schwenkventil mit Ausladung  
L = 254 mm, H = 300 mm,  
absperrbar am Auslaufkopf
- › Installation: Tischbohrung  $\varnothing$  34 mm

B x T x H/mm: 850 x 290 x 110  
Artikel-Nr.: **90822021**

Preis: **670,00 €**



## Edelstahl-Geschirrbrause mit Zweigriffmischer und Auslauf für Wandmontage

- › Schwenkventil mit Ausladung  
L = 254 mm, H = 300 mm,  
absperrbar am Auslaufkopf
- › Installation: Wand Stichmaß 150mm  
 $\pm$ 25 mm über S-Anschluss mit G1/2"AG

B x T x H/mm: 850 x 290 x 110  
Artikel-Nr.: **90822025**

Preis: **690,00 €**



## Edelstahl-Geschirrbrause mit Zweigriffmischer und Auslauf für Zweilochmontage

- › Schwenkventil mit Ausladung  
L = 254 mm, H = 325 mm,  
absperrbar am Auslaufkopf
- › Installation: Tischbohrung 2 x  $\varnothing$  23 mm,  
150 mm zwischen den Bohrungen,  
gemessen von der Mitte der Bohrlöcher

B x T x H/mm: 850 x 290 x 110  
Artikel-Nr.: **90822023**

Preis: **680,00 €**

i

- › Nenngröße 1/2"
- › Betriebsdruck 1 bis 6 bar (14.5 - 87 psi)
- › Wassertemperatur: max. 80°C
- › Durchflussrate Handbrause:  
2.30 bis 9.20 l/min. (1 - 4 bar, 14.5 - 58 psi)
- › Durchflussrate Schwenkventil:  
15,00 bis 27,00 l/min. (1 - 4 bar, 14.5 - 58 psi)
- › Ausführung nur für Hochdruck
- › Keramikoberteil (Mischbatterie),  
Keramikoberteil (Auslauf)
- › wärmeisolierender Griff
- › ergonomische Handbrause,  
druckschlagarm durch integrierter  
Schließverzögerung
- › Wandhalter ohne sichtbare Gewinde  
(kürzbar 55 mm bis 300 mm)
- › nach unten geneigter Edelstahlhaken  
für eine einfache Fixierung und  
Entnahme der Handbrause
- › Schlauch: Hochleistungs-Agraffschlauch,  
Edelstahl, 925 mm
- › Muttern Messing verchromt
- › Anschluss Handbrause 360° drehbar
- › Rückflussverhinderer



- › Standardbrausekopf
- › Edelstahlschlauch inkl. Handgriff: 1200 mm
- › Anschlussgewinde:  $\varnothing$  1/2"



## Geschirrabrause mit Einhebelmischer für Einlochmontage

- › empfohlene Tischbohrung:  $\varnothing$  38 mm
- › ohne Schwenkhahn
- › Wandhalter: 136 mm
- › Wasserdurchfluss: 16 l/min.

T x H/mm: 414 x 994  
 Artikel-Nr.: **90822008**

Preis: **295,00 €**



## Geschirrabrause mit Schwenkhahn für Einlochmontage

- › empfohlene Tischbohrung:  $\varnothing$  29 / 30 mm
- › Gewindeschaft:  $\varnothing$  G3/4
- › Schwenkhahn  $\varnothing$  25 mm x L 250 mm
- › Wandhalter: 115 mm
- › Wasserdurchfluss Standrohrventil: 40 l/min.
- › Wasserdurchfluss Handbrause: 16 l/min.

T x H/mm: 581 x 1100  
 Artikel-Nr.: **90822007**

Preis: **470,00 €**



## Geschirrabrause mit Ellenbogen-Bedienung und Schwenkhahn für Einlochmontage

- › empfohlene Tischbohrung:  $\varnothing$  29 / 30 mm
- › Gewindeschaft:  $\varnothing$  G3/4
- › Schwenkhahn L 225 mm
- › Anschlussgewinde:  $\varnothing$  1/2" mit Rückschlagventil
- › Wandhalter: 115 mm
- › Wasserdurchfluss Handbrause: 16 l/min.
- › Wasserdurchfluss Standrohrventil: 20,30 l/min.

T x H/mm: 400 x 1100  
 Artikel-Nr.: **90822004**

Preis: **505,00 €**



## Geschirrabrause mit Einhebelmischer und Schwenkhahn für Einlochmontage

- › empfohlene Tischbohrung:  $\varnothing$  38 mm
- › mit Schwenkhahn
- › Auslauf: 305 mm
- › Wandhalter: 136 mm
- › Wasserdurchfluss: 16 l/min.

T x H/mm: 414 x 1067  
 Artikel-Nr.: **90822009**

Preis: **335,00 €**



## Geschirrbrause mit Schwenkhahn für Zweilochmontage

- › Mittelabstand Anschluss: 155 mm
- › mit Schwenkhahn  $\varnothing$  25 mm x L 300 mm
- › mit Umstellhebel Auslauf / Brause
- › Wandhalter: 115 mm
- › Wasserdurchfluss Auslauf: 38,80 l/min.

T x H/mm: 400 x 1100  
 Artikel-Nr.: **90822005**

Preis: **575,00 €**



## Geschirrbrause mit Schwenkhahn für Zweilochmontage

- › Mittelabstand Anschluss: 155 mm
- › Schwenkauslauf:  $\varnothing$  25 mm x L 250 mm
- › Wasserdurchfluss Standrohrventil: 25,50 l/min.

T x H/mm: 606 x 1100  
 Artikel-Nr.: **90822002**

Preis: **570,00 €**



## Geschirrbrause mit Einhebelmischer und Schwenkhahn für Zweilochmontage

- › Mittelabstand Anschluss: 155 mm
- › Schwenkauslauf:  $\varnothing$  25 mm x L 250 mm
- › Wasserdurchfluss Standrohrventil: 23,30 l/min.
- › Edelstahlsäule: H = 300 mm

T x H/mm: 578 x 1421  
 Artikel-Nr.: **90822001**

Preis: **655,00 €**



## Geschirrbrause mit Schwenkhahn für Zweiloch-Wandmontage

- › Mittelabstand Anschluss: 155 +/- 20 mm
- › Schwenkhahn  $\varnothing$  25 mm x L 300 mm
- › mit Umstellhebel Auslauf / Brause
- › Wandhalter: 115 mm
- › Wasserdurchfluss Standrohrventil: 40,80 l/min.

T x H/mm: 380 x 1100  
 Artikel-Nr.: **90822006**

Preis: **590,00 €**

› empfohlene Tischbohrung:  $\varnothing$  21 / 23 mm

› Wasserdurchfluss Handbrause: 16 l/min.

› Anschlussgewinde:  $\varnothing$  1/2"



i

- › DVGW-zertifizierte, platinvernetzte Silikon-Schläuche, Ummantelung Edelstahl AISI 304
- › Höchstdruck (nicht konstant): 1 MPa (10 bar)
- › empfohlener Betriebsdruck: zwischen 0,1 und 0,6 MPa (1 bis 6 bar)
- › Höchsttemperatur: 90°C, empfohlene Höchsttemperatur: 60°C
- › empfohlene Tischbohrung:  $\varnothing$  30 mm
- › Anschlüsse: G 3/8 Innengewinde
- › integrierter Rückflussverhinderer



## Einlocharmatur mit Zweigriffmischer, Brausekopf schwarz

- › benötigt keine Wandbefestigung, 360° Schwenkauslauf

T x H/mm: 364 x 600  
 Artikel-Nr.: **90822010**

Preis: **420,00 €**



## Geschirrabrause mit Ellenbogen-Bedienung und Schwenkhahn für Einlochmontage

- › Brausekopf und Ellenbogen-Hebel schwarz
- › benötigt keine Wandbefestigung
- › 110° Schwenkauslauf

**Auslauf:  $\varnothing$  25 x 195 mm, Gesamthöhe: 600 mm**

T x H/mm: 314 x 600  
 Artikel-Nr.: **90822018**

Preis: **390,00 €**

**Auslauf:  $\varnothing$  25 x 295 mm, Gesamthöhe: 800 mm**

T x H/mm: 362 x 800  
 Artikel-Nr.: **90822019**

Preis: **410,00 €**



## Einhebelmisch-Geschirrbrause, mit kurzem Griff, Einlochmontage

- › empfohlene Tischbohrung:  $\varnothing$  29 mm
- › Schwenkschlauch mit Feder: 1200 mm
- › Auslauf: 250 mm
- › Wasserdurchfluss: 14 l/min.
- › Wandhalterung: 115 mm
- › Anschlussgewinde:  $\varnothing$  1/2" mit Rückschlagventil

T x H/mm: 593 x 1079  
 Artikel-Nr.: **822016**

Preis: **330,00 €**



## Einhebelmisch-Geschirrbrause, mit kurzem Griff, Einlochmontage, Schwenkhahn

- › empfohlene Tischbohrung:  $\varnothing$  29 mm
- › Schwenkschlauch mit Feder: 1000 mm
- › Wasserdurchfluss: 14 l/min.
- › Wasserdurchfluss Standrohrventil: 25,30 l/min.
- › Wandhalterung: 115 mm
- › Anschlussgewinde:  $\varnothing$  1/2" mit Rückschlagventil

T x H/mm: 593 x 1079  
 Artikel-Nr.: **822017**

Preis: **415,00 €**



## Einhebelmisch-Geschirrbrause, Ellenbogen-Hebel, Einlochmontage, Schwenkhahn 245 mm

- › empfohlene Tischbohrung:  $\varnothing$  29 mm
- › seitlich angebrachte Brause
- › Schwenkschlauch mit Feder: 1000 mm
- › Auslauf: 25 x 245 x 70 mm
- › Wasserdurchfluss Standrohrventil: 13,20 l/min
- › Wandhalterung: 115 mm
- › Anschlussgewinde:  $\varnothing$  1/2" mit Rückschlagventil

T x H/mm: 601 x 1035  
 Artikel-Nr.: **822011**

Preis: **320,00 €**



## Geschirrbrause, Ellenbogen-Hebel, Schwenkhahn, Einlochmontage

**Auslauf:  $\varnothing$  25 x 250, Höhe 600 mm**  
 B x T x H/mm: 135 x 351 x 600  
 Artikel-Nr.: **822018**

Preis: **345,00 €**



## Geschirrbrause, Ellenbogen-Hebel, Schwenkhahn, Einlochmontage

**Auslauf:  $\varnothing$  25 x 300, Höhe 800 mm**  
 B x T x H/mm: 135 x 459 x 800  
 Artikel-Nr.: **822019**

Preis: **365,00 €**



- › benötigt keine Wandbefestigung
- › 110° Schwenkauslauf
- › empfohlener Betriebsdruck: zwischen 0,1 und 0,6 MPa (1 - 6 bar)
- › empfohlene Höchsttemperatur: 60°C
- › empfohlene Tischbohrung:  $\varnothing$  30 mm
- › Anschlüsse: G 3/8 Innengewinde
- › integrierter Rückflussverhinderer



- › Wandhalterung: 115 mm
- › Anschluss:  $\varnothing$  1/2" mit Rückschlagventil
- › Schwenkschlauch mit Feder: 1000 mm



## Zweigriff-Geschirrabrause, erhöht, Zweilochmontage, Schwenkhahn

- › empfohlene Tischbohrung:  $\varnothing$  23 mm
- › Anschluss-Mittelabstand: 155 mm
- › Wasserdurchfluss Handbrause: 16 l/min.
- › Wasserdurchfluss Standrohrventil: 25,50 l/min.

T x H/mm: 593 x 1107  
 Artikel-Nr.: **822013**

Preis: **355,00 €**



## Zweigriff-Geschirrabrause zur Wandmontage, Schwenkhahn

- › Doppelloch-Wandhalterung: 135 bis 175 mm
- › Auslauf: 250 mm
- › Wasserdurchfluss: 14 l/min.
- › Wasserdurchfluss Standrohrventil: 25,30 l/min.

T x H/mm: 593 x 1016  
 Artikel-Nr.: **822015**

Preis: **330,00 €**



## Geschirrabrause mit Mischbatterie und Schwenkhahn

- › empfohlene Tischbohrung  $\varnothing$  30 mm
- › Gewindegewinde:  $\varnothing$  G3/4
- › Schwenkauslauf:  $\varnothing$  20 x L 250 mm
- › Wasserdurchfluss Handbrause: 16 l/min.
- › Wasserdurchfluss Standrohrventil: 20,90 l/min.

T x H/mm: 600 x 1080  
 Artikel-Nr.: **822002**

Preis: **315,00 €**



## Geschirrabrause mit Mischbatterie

- › empfohlene Tischbohrung  $\varnothing$  30 mm
- › Gewindegewinde:  $\varnothing$  G3/4
- › Wasserdurchfluss Handbrause: 14 l/min.

T x H/mm: 350 x 1100  
 Artikel-Nr.: **822004**

Preis: **230,00 €**



## Geschirrabrause mit Standmischbatterie

- › empfohlene Tischbohrung  $\varnothing$  30 mm
- › Anschluss-Mittelabstand: 155 mm
- › Wasserdurchfluss Handbrause: 16 l/min.

T x H/mm: 593 x 1094  
 Artikel-Nr.: **822001**

Preis: **270,00 €**



## Schlauchaufroller

- › mit Spritzpistole G1/2 IG
- › Wassertemperatur: max. 90°C
- › Wasserdurchlaufmenge: 10,50 l/min.
- › Schlauch lebensmittelecht

### mit 6 m Schlauch

B x T x H/mm: 80 x 423 x 384  
 Artikel-Nr.: **90825017**

Preis: **765,00 €**



## Schlauchaufroller

- › mit Spritzpistole G1/2 IG
- › Wassertemperatur: max. 90°C
- › Wasserdurchlaufmenge: 40 l/min.
- › Schlauch lebensmittelecht

### mit 10 m Schlauch

B x T x H/mm: 150 x 480 x 450  
 Artikel-Nr.: **90825013**

Preis: **1.065,00 €**

### mit 15 m Schlauch

B x T x H/mm: 150 x 570 x 557  
 Artikel-Nr.: **90825014**

Preis: **1.285,00 €**

### mit 20 m Schlauch

B x T x H/mm: 150 x 570 x 557  
 Artikel-Nr.: **90825015**

Preis: **1.334,80 €**

- › für Wandmontage
- › automatische Schlauchaufrollung
- › Gehäusekasten aus Edelstahl AISI 304
- › mit Rückschlagventil
- › Gewindeanschluss: 1/2" AG
- › Druck: max. 10 bar
- › Schlachtrommel schwenkbar



## Wandbatterie mit Schlauchanschluss für Schlauchaufroller

- › Anschluss-Mittelabstand: 155 mm
- › Anschluss: ø 1/2" mit Rückschlagventil
- › Schlauchanschluss: ø 3/4"
- › Wasserdurchfluss: 60 l/min.

T x H/mm: 167 x 91  
 Artikel-Nr.: **90821031**

Preis: **167,00 €**



## Falhtanduch-Spender, 400 Blatt, Edelstahl matt

- › für Handtuchpapier mit C- und Z-Faltung
- › Sichtfenster zur Kontrolle des Papiervorrates
- › Sicherheitsschloss gegen Diebstahl und Vandalismus
- › inkl. Befestigungsmaterial aus Edelstahl

B x T x H/mm: 280 x 102 x 365  
 Artikel-Nr.: **90854001**

Preis: **109,00 €**



## Seifenspender, 1,2 l, Edelstahl matt

- › Innenbehälter: Kunststoff, geeignet für Flüssigseifen ohne Mikrokugeln
- › Entnahme durch Pumpebel
- › Sichtfenster zur Kontrolle des Seifenvorrates

B x T x H/mm: 100 x 170 x 320  
 Artikel-Nr.: **90853001**

Preis: **95,00 €**



## Handwasch-Ausgussbecken mit Mischbatterie und zweiter Lochbohrung für Sensormischbatterie

- › Ausführung CNS 18/10, 1.4301 Scotch Brite
- › mit 40 mm Aufkantung
- › inkl. Mischbatterie, Druckanschluss
- › Lochbohrung für Sensorbatterie: 31 mm
- › Anschluss an Durchlauferhitzer möglich
- › Ausgussbecken mit Lochblech und Standrohr
- › inkl. kompletter Abwassergarnitur
- › abnehmbare Beine für Wandmontage
- › optional Sensormischbatterie zur Selbstmontage

B x T x H/mm: 500 x 600 x 850  
 Artikel-Nr.: **90841010**

Preis: **500,00 €**

B x T x H/mm: 500 x 700 x 850  
 Artikel-Nr.: **90841011**

Preis: **500,00 €**

# Waschbecken black

i



## Handwasch-Ausgussbecken kombiniert

B x T x H/mm: 500 x 600 x 850  
 Artikel-Nr.: **841001**

Preis: **515,00 €**

B x T x H/mm: 500 x 700 x 850  
 Artikel-Nr.: **841002**

Preis: **515,00 €**



## Handwaschbecken

B x T x H/mm: 500 x 400 x 850  
 Artikel-Nr.: **841004**

Preis: **410,00 €**

- › Ausführung CNS 18/10, 1.4301 Scotch Brite
- › zeitgesteuerte Kniebedienung (zutreffend für 841004 - 841008)
- › mechanischer Timer mit 7 sec. (zutreffend für 841004 - 841008)
- › mit Wasserhahn und Aufkantung
- › inkl. Mischbatterie und Druckanschluss
- › Anschluss an Durchlauferhitzer möglich
- › je nach Modell abnehmbare Beine für Wandmontage



## Handwaschbecken

B x T x H/mm: 400 x 400 x 240  
 Artikel-Nr.: **841005**

Preis: **205,00 €**



## Handwaschbecken

B x T x H/mm: 500 x 400 x 240  
 Artikel-Nr.: **841008**

Preis: **225,00 €**



## Handwaschbecken

B x T x H/mm: 480 x 360 x 220  
 Artikel-Nr.: **841006**

Preis: **245,00 €**

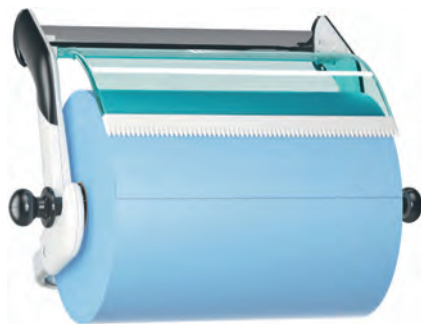

## Rollenspender für Papierrolle, blau

- › kompakt, einfaches Nachfüllen
- › für Rollenware bis 430 mm Breite
- › aus Metall / Kunststoff
- › Farbe: weiß / türkis
- › System W1

B x T x H/mm: 646 x 274 x 463  
 Artikel-Nr.: **854005**

Preis: **130,00 €**



## Toilettenpapier-Spender für 400 m Rolle

- › für 200 / 400 m Jumbo-Rolle
- › vandalismusgeschützte Ausführung
- › einfaches Auffüllen und Reinigen
- › mit Sichtfenster für Füllstandskontrolle
- › abschließbar, inkl. Wandmontage-Set

### Edelstahl matt

B x T x H/mm: 286 x 117 x 286  
 Artikel-Nr.: **856006**

Preis: **48,90 €**

### Metall weiß

B x T x H/mm: 286 x 117 x 286  
 Artikel-Nr.: **856007**

Preis: **32,40 €**



## Seifenspender mit Armbedienung, weiß

- › mit Sichtfenster
- › schlagfester Kunststoff
- › abschließbar

B x T x H/mm: 112 x 114 x 291  
 Artikel-Nr.: **853001**

Preis: **83,00 €**



## Desinfektionsseife, 6 x 1 l

- › 6 Flaschen à 1 l
- › auf Milchsäurebasis, ohne Alkohol, trotzdem genauso wirksam

Artikel-Nr.: **857010**

Preis: **111,00 €**



## Flüssigseife, mild, 6 x 1 l

- › bis zu 1000 Handwaschvorgänge
- › dermatologisch getestet
- › 6 Flaschen à 1 l

Artikel-Nr.: **857007**

Preis: **90,00 €**



## Umkehrosmoseanlage RO-System

- › Durchflussrate:  
165,00 l/h (130,00 l/h bei 15°C)
- › Membranen: 2 x 330 GPD

B x T x H/mm: 130 x 510 x 400  
Anschlusswert: 230 V / 0,12 kW  
Artikel-Nr.: **770018**

Preis: **1.750,00 €**



## Umkehrosmoseanlage RO-System

- › Durchflussrate:  
200,00 l/h (140,00 l/h bei 15°C)
- › Membranen: 2 x 500 GPD

B x T x H/mm: 150 x 430 x 410  
Anschlusswert: 230 V / 0,30 kW  
Artikel-Nr.: **770017**

Preis: **2.190,00 €**



- › Vorfiltration integriert
- › Bluetooth-App zur Überwachung
- › mit Bypass



## Filterpatrone 5 µm für RO DP165 SMART R

- › Kapazität: 42.000 l
- › inkl. Ersatzteil für RO-System  
mit SANIFICATION

ø x H/mm: 87 x 307  
Artikel-Nr.: **770027**

Preis: **37,00 €**



## Filterpatrone 5 µm für RO DP200 SLIM

- › Kapazität: 500.000 l
- › inkl. Ersatzteil für RO-System  
mit SANIFICATION

ø x H/mm: 149 x 350  
Artikel-Nr.: **770025**

Preis: **149,00 €**



- › als Ersatz- oder Austauschelement  
für RO-Systeme
- › entwickelt, um eine gleichbleibende  
Permeatqualität und zuverlässige  
Rückhaltung von Verunreinigungen  
zu gewährleisten
- › reduziert effektiv gelöste Salze,  
Schwermetalle und andere  
Verunreinigungen

## Membran 330 GPD für DP-Serie Umkehrosmose

- › Hochleistungs-Umkehrosmosemembran
- › Nennkapazität:  
330 Gallonen pro Tag (GPD)

Artikel-Nr.: **770030**

Preis: **99,00 €**

## Membran 500 GPD für DP-Serie Umkehrosmose

- › Hochleistungs-Umkehrosmosemembran
- › Nennkapazität:  
500 Gallonen pro Tag (GPD)

Artikel-Nr.: **770029**

Preis: **149,00 €**



- › Ionenaustauschkartusche zur Reduzierung der Karbonathärte
- › speziell für die selektive Reduzierung der Karbonathärte – temporäre Härte – in Trinkwasser entwickelt
- › die Kartusche enthält ein hocheffizientes Kationenaustauscherharz, das die Karbonathärte reduziert, sowie einen Filter für Partikel von 0,5 µm
- › die behandelte Wassermenge hängt von der Eingangs-Härte und den Betriebsbedingungen ab
- › Kartusche muss nach Erschöpfung ausgetauscht oder regeneriert werden



## Enthärtungskartusche zur Reduzierung der Karbonathärte FR 3000 C

› Kapazität: 2.500 bis 8.335 l bei 10° dH

ø x H/mm: 150 x 350  
Artikel-Nr.: **770023**

Preis: **118,00 €**



## Enthärtungskartusche zur Reduzierung der Karbonathärte FR 5000 C

› Kapazität: 4.165 bis 13.890 l bei 10° dH

ø x H/mm: 192 x 382  
Artikel-Nr.: **770022**

Preis: **230,00 €**



## Enthärtungskartusche zur Reduzierung der Karbonathärte FR 7000 C

› Kapazität: 5.835 bis 19.445 l bei 10° dH

ø x H/mm: 192 x 485  
Artikel-Nr.: **770021**

Preis: **275,00 €**



## Enthärtungskartusche zur Reduzierung der Karbonathärte FR 9000 C

› Kapazität: 7.500 bis 25.000 l bei 10° dH

ø x H/mm: 210 x 485  
Artikel-Nr.: **770020**

Preis: **350,00 €**



## Enthärtungskartusche zur Reduzierung der Karbonathärte FR 14000 C

› Kapazität: 11.650 bis 38.890 l bei 10° dH

ø x H/mm: 260 x 485  
Artikel-Nr.: **770019**

Preis: **450,00 €**



## Filterkopf für Enthärtungskartuschen

- › mit Bypass-Regulierung
- › Schlauchanschlüsse:  
Ein-/Ausgang 3/8" BSP

passend für: 770019 - 770023  
 B x T x H/mm: 190 x 120 x 140  
 Artikel-Nr.: **770024**

Preis: **82,00 €**



## Filterkopf mit Wasserabsperrentil

- › hochwertiger Filterkopf für die einfache Installation in Wasserfiltersystemen
- › 3/8"-BSP-Anschluss mit Einlass links / Auslass rechts (In-L/Out-R)
- › integriertes Wasserabsperrentil für einen sicheren und bequemen Filterwechsel

passend für: 770032, 770033  
 B x T x H/mm: 90 x 97 x 75  
 Artikel-Nr.: **770031**

Preis: **25,60 €**



## Filterpatrone Standardgröße

- › hochleistungsfähige Sedimententfernung bei 5 µm und 32.000 l
- › einfacher Kartuschenwechsel
- › ideal für die Wasserfiltration in Eismaschinen

ø x H/mm: 87 x 307  
 Artikel-Nr.: **770032**

Preis: **38,00 €**



## Filterpatrone Minigröße

- › hochleistungsfähige Sedimententfernung bei 5 µm und 16.000 l
- › einfacher Kartuschenwechsel
- › ideal für die Wasserfiltration in Eismaschinen

ø x H/mm: 87 x 192  
 Artikel-Nr.: **770033**

Preis: **32,20 €**



# Abfallbehälter black

i

- › rechteckig, mit Klappdeckel
- › für den Innenbereich
- › HACCP-konform
- › Pedalmechanismus, stabil und geräuschlos
- › überlappender Deckel vermeidet Gerüche
- › glatte Oberflächen und abgerundete Ecken
- › einfache Reinigung und Desinfizierung
- › Polypropylen, robust und haltbar
- › Abfallbehälter in grau und weiß lieferbar
- › verschiedene Deckel-Farbkombinationen möglich
- › inkl. 6 Aufkleber mit Wertstoffpiktogrammen

## Treteimer, 30 l

B x T x H/mm:	Farbe:	Artikel-Nr.:	Preis:
398 x 410 x 435	grau / blau	<b>861038</b>	<b>63,00 €</b>
398 x 410 x 435	grau / grün	<b>861039</b>	<b>63,00 €</b>
398 x 410 x 435	grau / rot	<b>861040</b>	<b>63,00 €</b>
398 x 410 x 435	grau / grau	<b>861041</b>	<b>63,00 €</b>
398 x 410 x 435	grau / gelb	<b>861042</b>	<b>63,00 €</b>
398 x 410 x 435	weiß / blau	<b>861043</b>	<b>63,00 €</b>
398 x 410 x 435	weiß / grün	<b>861044</b>	<b>63,00 €</b>
398 x 410 x 435	weiß / grau	<b>861045</b>	<b>63,00 €</b>
398 x 410 x 435	weiß / weiß	<b>861046</b>	<b>63,00 €</b>
398 x 410 x 435	weiß / rot	<b>861047</b>	<b>63,00 €</b>
398 x 410 x 435	weiß / gelb	<b>861048</b>	<b>63,00 €</b>

## Treteimer, 45 l

B x T x H/mm:	Farbe:	Artikel-Nr.:	Preis:
398 x 410 x 600	grau / blau	<b>861049</b>	<b>82,00 €</b>
398 x 410 x 600	grau / grün	<b>861050</b>	<b>82,00 €</b>
398 x 410 x 600	grau / rot	<b>861051</b>	<b>82,00 €</b>
398 x 410 x 600	grau / grau	<b>861052</b>	<b>82,00 €</b>
398 x 410 x 600	grau / gelb	<b>861053</b>	<b>82,00 €</b>
398 x 410 x 600	weiß / blau	<b>861054</b>	<b>82,00 €</b>
398 x 410 x 600	weiß / grün	<b>861055</b>	<b>82,00 €</b>
398 x 410 x 600	weiß / grau	<b>861056</b>	<b>82,00 €</b>
398 x 410 x 600	weiß / weiß	<b>861057</b>	<b>82,00 €</b>
398 x 410 x 600	weiß / rot	<b>861058</b>	<b>82,00 €</b>
398 x 410 x 600	weiß / gelb	<b>861059</b>	<b>82,00 €</b>

## Treteimer, 70 l

B x T x H/mm:	Farbe:	Artikel-Nr.:	Preis:
412 x 495 x 673	grau / blau	<b>861060</b>	<b>110,00 €</b>
412 x 495 x 673	grau / grün	<b>861061</b>	<b>110,00 €</b>
412 x 495 x 673	grau / rot	<b>861062</b>	<b>110,00 €</b>
412 x 495 x 673	grau / grau	<b>861063</b>	<b>110,00 €</b>
412 x 495 x 673	grau / gelb	<b>861064</b>	<b>110,00 €</b>
412 x 495 x 673	weiß / blau	<b>861065</b>	<b>110,00 €</b>
412 x 495 x 673	weiß / grün	<b>861066</b>	<b>110,00 €</b>
412 x 495 x 673	weiß / grau	<b>861067</b>	<b>110,00 €</b>
412 x 495 x 673	weiß / weiß	<b>861068</b>	<b>110,00 €</b>
412 x 495 x 673	weiß / rot	<b>861069</b>	<b>110,00 €</b>
412 x 495 x 673	weiß / gelb	<b>861070</b>	<b>110,00 €</b>
412 x 495 x 673	gelb / gelb	<b>861082</b>	<b>110,00 €</b>

## Treteimer, 90 l, mit Rollen

B x T x H/mm:	Farbe:	Artikel-Nr.:	Preis:
412 x 500 x 820	grau / blau	<b>861071</b>	<b>145,00 €</b>
412 x 500 x 820	grau / grün	<b>861072</b>	<b>145,00 €</b>
412 x 500 x 820	grau / rot	<b>861073</b>	<b>145,00 €</b>
412 x 500 x 820	grau / grau	<b>861074</b>	<b>145,00 €</b>
412 x 500 x 820	grau / gelb	<b>861075</b>	<b>145,00 €</b>
412 x 500 x 820	weiß / blau	<b>861076</b>	<b>145,00 €</b>
412 x 500 x 820	weiß / grün	<b>861077</b>	<b>145,00 €</b>
412 x 500 x 820	weiß / grau	<b>861078</b>	<b>145,00 €</b>
412 x 500 x 820	weiß / weiß	<b>861079</b>	<b>145,00 €</b>
412 x 500 x 820	weiß / rot	<b>861080</b>	<b>145,00 €</b>
412 x 500 x 820	weiß / gelb	<b>861081</b>	<b>145,00 €</b>

# Abfallbehälter

black

i



Papier / Karton



Glas



Kunststoff



Organisch

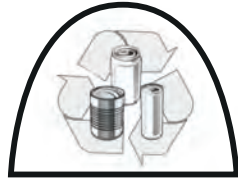

Metall



Restmüll

› Wertstoffpiktogramme für 861038 - 861082

› verschiedene Aufkleber zum Zuweisen der Abfallart

› Aufkleber: Papier / Karton, Glas, Kunststoff, Organisch, Metall, Restmüll

› jeder Eimer wird mit sechs Aufklebern geliefert



# Abfallbehälter

black

860008 (Deckel)



861083 (Behälter)

## Wertstoffsammler, rechteckig

- › zum Trennen von Abfällen im Innenbereich
- › mit seitlichen Hebegriffen
- › Polypropylen, robust und haltbar
- › 5 verschiedene Deckel als Option
- › einfache Handhabung und Reinigung

B x T x H/mm:	Inhalt/l:	Farbe:	Artikel-Nr.:	Preis:
320 x 460 x 580	60,00	grau	<b>861083</b>	<b>47,20 €</b>
320 x 460 x 580	60,00	grün	<b>861105</b>	<b>47,20 €</b>
320 x 460 x 580	60,00	weiß	<b>861106</b>	<b>47,20 €</b>
320 x 460 x 762	80,00	grau	<b>861084</b>	<b>69,00 €</b>
320 x 460 x 762	80,00	grün	<b>861107</b>	<b>69,00 €</b>
320 x 460 x 762	80,00	weiß	<b>861108</b>	<b>69,00 €</b>

## Deckelvarianten

B x T x H/mm:	Farbe:	Artikel-Nr.:	Preis:
330 x 455 x 65	grau	<b>860004</b>	<b>26,20 €</b>
330 x 455 x 65	grün	<b>860005</b>	<b>26,20 €</b>
330 x 455 x 65	gelb	<b>860006</b>	<b>26,20 €</b>
330 x 455 x 65	blau	<b>860007</b>	<b>26,20 €</b>
340 x 470 x 220	grau	<b>860008</b>	<b>18,30 €</b>



860004



860005



860006

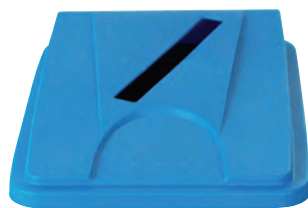

860007



860008

# Abfallbehälter

black

i



Papier / Karton



Glas



Kunststoff



Organisch

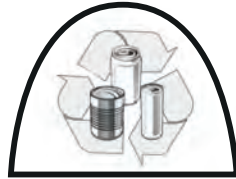

Metall



Restmüll

› Wertstoffpiktogramme für 860004 - 860008

› verschiedene Aufkleber zum Zuweisen der Abfallart

› Aufkleber: Papier / Karton, Glas, Kunststoff, Organisch, Metall, Restmüll

› jeder Deckel wird mit 6 Aufklebern geliefert



## Fahrwagen für Wertstoffsammler 60 l und 80 l

- › mit 4 Rädern
- › 2 Wägen sind kombinierbar

B x T x H/mm: 330 x 475 x 150  
Farbe: schwarz  
Artikel-Nr.: **860016**

Preis: **53,00 €**



## Schließsystem-Set für Deckel 860004 - 860008

- › Schließsystem-Set für Wertstoffsammler
- › verhindert unerlaubten Zugriff
- › 2 Verschlussklappen mit Standardschlüssel
- › Befestigung beidseitig an Griff und Deckel

B x T x H/mm: 185 x 23 x 60  
Farbe: schwarz  
Artikel-Nr.: **860011**

Preis: **39,80 €**

# Abfallbehälter

black



## Abfalleimer, 50 l, ø 380 mm mit Deckel

› in Edelstahl, mit Rollen

ø x H/mm: 380 x 605

Artikel-Nr.: **861001**

Preis: **136,00 €**



## Abfalleimer, 95 l, ø 450 mm mit Deckel

› in Edelstahl, mit Rollen

ø x H/mm: 450 x 685

Artikel-Nr.: **861002**

Preis: **172,00 €**



## Abfalleimer, 50 l, ø 380 mm mit Fußpedal und Hubdeckel

› in Edelstahl, mit Rollen

ø x H/mm: 380 x 605

Artikel-Nr.: **861003**

Preis: **190,00 €**



## Abfalleimer, 95 l, ø 450 mm mit Fußpedal und Hubdeckel

› in Edelstahl, mit Rollen

ø x H/mm: 450 x 685

Artikel-Nr.: **861004**

Preis: **220,00 €**



## Abfalleimer, 85 l

- › stabile Schwerlaststruktur
- › für Innen- und Außeneinsatz
- › Griffe für komfortables Anheben
- › integrierte Untergriffe

B x T x H/mm: 560 x 490 x 630  
 Artikel-Nr.: **861096**

Preis: **72,00 €**



## Abfalleimer, 120 l

- › stabile Schwerlaststruktur
- › für Innen- und Außeneinsatz
- › Griffe für komfortables Anheben
- › integrierte Untergriffe

B x T x H/mm: 654 x 654 x 716  
 Artikel-Nr.: **861097**

Preis: **93,00 €**



## Deckel für Abfalleimer

- › Schwerlastdeckel
- › mit Entwässerungskanälen

passend für: 861096  
 B x T x H/mm: 538 x 538 x 64  
 Artikel-Nr.: **860017**

Preis: **17,80 €**

passend für: 861097  
 B x T x H/mm: 612 x 612 x 68  
 Artikel-Nr.: **860018**

Preis: **21,00 €**



## Abfallsackwagen für 100 l Sack

- › Konstruktion: Edelstahl, mit 2 Rollen
- › mit Fußpedal für Hub-Deckel ø 390 mm
- › mit Haltering für Abfallsack 100,00 l
- › Plattform für Abfallsack ø 450 mm

B x T x H/mm: 450 x 450 x 850  
 Artikel-Nr.: **863001**

Preis: **181,00 €**



## Abfallsackwagen für 130 l Sack, Edelstahl

- › Gummilaschenfixierung für Abfallsack
- › Plattform für Abfallsack
- › Pedal zum handfreien Öffnen
- › 2 Rollen mit Bremse

B x T x H/mm: 550 x 425 x 940  
 Artikel-Nr.: **863003**

Preis: **178,00 €**



## Rollwagen für Abfalleimer 85 l und 120 l

- › 4 Schwerlastrollen 3"
- › 1 Rolle mit Bremse
- › Tragkraft: 100,00 kg

B x T x H/mm: 435 x 435 x 225  
 Artikel-Nr.: **860019**

Preis: **107,00 €**

# Abfallbehälter black



## Abfalleimer zur Wandmontage

› beschichtetes Metall

B x T x H/mm: 350 x 190 x 495  
 Inhalt/l: 20,00  
 Farbe: weiß  
 Artikel-Nr.: **861103**

Preis: **78,00 €**

B x T x H/mm: 400 x 210 x 660  
 Inhalt/l: 40,00  
 Farbe: weiß  
 Artikel-Nr.: **861104**

Preis: **100,00 €**



## Abfallbehälter, eckig

- › für alle Schreibtische
- › robuste Kunststoffkonstruktion
- › kratzfeste Oberfläche, einfach zu reinigen
- › feuerhemmend, schmilzt und brennt nicht

B x T x H/mm: 170 x 240 x 260  
 Inhalt/l: 6,60  
 Farbe: schwarz  
 Artikel-Nr.: **861011**

Preis: **9,80 €**

B x T x H/mm: 280 x 210 x 310  
 Inhalt/l: 13,60  
 Farbe: schwarz  
 Artikel-Nr.: **861012**

Preis: **11,60 €**



## Schwingdeckeleimer, eckig

- › für Büro, Küche etc.
- › doppelter Rand verdeckt den Müllbeutel
- › große Öffnung für einfache Abfallentsorgung
- › aufklappbarer, abnehmbarer Deckel
- › Griffe zur einfachen Handhabung
- › abgerundete Ecken und glatte Oberflächen
- › einfache Reinigung

B x T x H/mm: 246 x 198 x 373  
 Inhalt/l: 10,00  
 Farbe: weiß  
 Artikel-Nr.: **861091**

Preis: **11,00 €**

B x T x H/mm: 346 x 278 x 511  
 Inhalt/l: 25,00  
 Farbe: weiß  
 Artikel-Nr.: **861092**

Preis: **16,60 €**

B x T x H/mm: 406 x 340 x 668  
 Inhalt/l: 50,00  
 Farbe: weiß  
 Artikel-Nr.: **861093**

Preis: **25,00 €**



## Abfallbehälter mit Trennsystem, rund

- › für Büros, Krankenhäuser und Hotelzimmer
- › zur Trennung von kleinen Abfällen
- › inkl. 3 Inneneimern à 3,00 l
- › Fassungsvermögen passend für 5,00 l Sack
- › inkl. 6 Aufklebern mit Wertstoffpiktogrammen für Papier, Kunststoff, Metall, Organisch, Glas, Restmüll

B x T x H/mm: 245 x 245 x 300  
 Außeneimer: schwarz  
 Inneneimer: 3-farbig  
 Artikel-Nr.: **861015**

Preis: **60,00 €**

B x T x H/mm: 245 x 245 x 300  
 Außeneimer: Edelstahl matt  
 Inneneimer: 3-farbig  
 Artikel-Nr.: **861016**

Preis: **67,00 €**

B x T x H/mm: 245 x 245 x 300  
 Außeneimer: schwarz  
 Inneneimer: schwarz  
 Artikel-Nr.: **861017**

Preis: **60,00 €**

B x T x H/mm: 245 x 245 x 300  
 Außeneimer: Edelstahl matt  
 Inneneimer: schwarz  
 Artikel-Nr.: **861018**

Preis: **67,00 €**



## Abfallbehälter mit Push-Deckel, rund

- › für den Innenbereich
- › hygienisch durch Innenbehälter
- › einfache und saubere Entleerung
- › stabile und feuerhemmende Materialien und Deckelform
- › Gummiring zum Schutz von Bodenbelägen

B x T x H/mm: 350 x 350 x 740  
 Inhalt: 40,00  
 Farbe: schwarz  
 Artikel-Nr.: **861034**

Preis: **131,00 €**

B x T x H/mm: 350 x 350 x 740  
 Inhalt: 40,00  
 Farbe: Edelstahl poliert  
 Artikel-Nr.: **861035**

Preis: **151,00 €**



## Abfallbehälter mit Einwurfföffnung, rund

- › für den Innenbereich
- › hygienisch durch Innenbehälter
- › einfache und saubere Entleerung
- › stabile und feuerhemmende Materialien und Deckelform
- › Gummiring zum Schutz von Bodenbelägen

B x T x H/mm: 380 x 380 x 880  
 Inhalt: 52,00  
 Farbe: schwarz  
 Artikel-Nr.: **861033**

Preis: **255,00 €**

# Abfallbehälter black



## Treteimer, rund, mit Plastik-Inneneimer

- › für den Innenbereich
- › Fußpedalmechanismus komplett in Metall
- › feuerfest durch automatische Schließung
- › Anti-Rutsch-Pads zur sicheren Benutzung

B x T x H/mm:	Inhalt/l:	Farbe:	Artikel-Nr.:	Preis:
167 x 167 x 270	3,00	Edelstahl poliert	<b>861023</b>	<b>17,90 €</b>
167 x 167 x 270	3,00	weiß	<b>861024</b>	<b>17,10 €</b>
203 x 203 x 284	5,00	Edelstahl poliert	<b>861025</b>	<b>23,90 €</b>
203 x 203 x 284	5,00	weiß	<b>861026</b>	<b>23,00 €</b>
248 x 248 x 400	12,00	Edelstahl poliert	<b>861027</b>	<b>40,40 €</b>
248 x 248 x 400	12,00	weiß	<b>861028</b>	<b>38,70 €</b>
292 x 292 x 445	20,00	Edelstahl poliert	<b>861029</b>	<b>59,00 €</b>
292 x 292 x 445	20,00	weiß	<b>861030</b>	<b>57,00 €</b>
292 x 292 x 640	30,00	Edelstahl poliert	<b>861031</b>	<b>87,00 €</b>
292 x 292 x 640	30,00	weiß	<b>861032</b>	<b>83,00 €</b>



## Abfallbehälter, rund, doppelwandig

- › für den Innenbereich
- › mit Chromrand
- › mit Stülpmantel zum Verbergen des Müllbeutels

B x T x H/mm:	Inhalt/l:	Farbe:	Artikel-Nr.:	Preis:
225 x 225 x 266	10,00	schwarz	<b>861019</b>	<b>34,00 €</b>
225 x 225 x 266	10,00	Edelstahl matt	<b>861021</b>	<b>42,50 €</b>

## Abfalleimer, selbstlöschend, quadratisch

- › Material: pulverbeschichtetes Metall
- › selbstlöschend durch spezielle Form des Deckels
- › TÜV GS zertifiziert
- › optional: Anzeigetafel

B x T x H/mm:	Inhalt/l:	Farbe:	Artikel-Nr.:	Preis:
350 x 350 x 760	40,00	schwarz	<b>861109</b>	<b>335,00 €</b>
350 x 350 x 760	40,00	Edelstahl	<b>861110</b>	<b>500,00 €</b>
350 x 350 x 760	40,00	grau	<b>861111</b>	<b>335,00 €</b>
350 x 350 x 760	40,00	weiß	<b>861112</b>	<b>335,00 €</b>



## Abfalleimer, selbstlöschend, 1/4 Kreis

- › Material: pulverbeschichtetes Metall
- › selbstlöschend durch spezielle Form des Deckels
- › TÜV GS zertifiziert
- › optional: Anzeigetafel

B x T x H/mm:	Inhalt/l:	Farbe:	Artikel-Nr.:	Preis:
350 x 350 x 760	40,00	schwarz	<b>861113</b>	<b>360,00 €</b>
350 x 350 x 760	40,00	Edelstahl	<b>861114</b>	<b>545,00 €</b>
350 x 350 x 760	40,00	grau	<b>861115</b>	<b>360,00 €</b>
350 x 350 x 760	40,00	weiß	<b>861116</b>	<b>360,00 €</b>



## Anzeigetafel für Abfalleimer 861109 - 861116

- › Material: pulverbeschichtetes Metall

B x T x H/mm:	Farbe:	Artikel-Nr.:	Preis:
255 x 20 x 315	schwarz	<b>860023</b>	<b>33,30 €</b>
255 x 20 x 315	Edelstahl	<b>860024</b>	<b>56,00 €</b>
255 x 20 x 315	grau	<b>860025</b>	<b>33,30 €</b>
255 x 20 x 315	weiß	<b>860026</b>	<b>33,30 €</b>



# Abfallsammler

silver

## **i** Abfallsammler

- › Edelstahlausführung
- › für Abfälle oder Schmutzwäsche
- › passend für handelsübliche Transportsäcke
- › mit Fußhebel, Deckel und Gummiring
- › 4 Lenkrollen  $\varnothing$  75 mm



### **Abfallsammler, 1-fach mit Fußhebel**

B x T x H/mm: 350 x 496 x 913  
Artikel-Nr.: **90863001**

Preis: **410,00 €**



### **Abfallsammler, 2-fach mit Fußhebel**

B x T x H/mm: 680 x 496 x 913  
Artikel-Nr.: **90863002**

Preis: **605,00 €**



### **Abfallbehälter, 25 l, Edelstahl matt**

- › zur Wandmontage oder freistehend
- › abnehmbare Blende zur Entleerung
- › verzinkter Inneneimer mit Henkel

B x T x H/mm: 300 x 200 x 500  
Artikel-Nr.: **90861001**

Preis: **180,00 €**



### **Abfallsammler, 3-fach mit Fußhebel**

B x T x H/mm: 1010 x 496 x 913  
Artikel-Nr.: **90863003**

Preis: **855,00 €**



## Wandascher, rund

- › für den Außenbereich
- › feuerhemmende Deckelkonstruktion
- › verzinktes Stahlgehäuse
- › einfaches Entleeren
- › einfache Wandmontage
- › inkl. Montage-Set

B x T x H/mm: 100 x 100 x 130  
 Inhalt/l: 0,50  
 Farbe: schwarz  
 Artikel-Nr.: **868001**

Preis: **23,20 €**

B x T x H/mm: 160 x 160 x 160  
 Inhalt/l: 1,50  
 Farbe: schwarz  
 Artikel-Nr.: **868003**

Preis: **29,70 €**



## Wandascher-Abfallkombination

- › für den Außenbereich geeignet
- › Wandascher 3,00 l mit Abfallbehälter 14,00 l
- › aus galvanisiertem Stahl
- › UV-resistente Pulverbeschichtung
- › mit verzinktem Inneneimer
- › inkl. Montageset

B x T x H/mm: 300 x 140 x 670  
 Inhalt/l: 14,00  
 Farbe: schwarz  
 Artikel-Nr.: **868026**

Preis: **205,00 €**



## Wandascher-Säule, rund

- › für den Außenbereich
- › UV-resistente Pulverbeschichtung
- › mit verzinktem Inneneimer
- › Edelstahlplatte zum Zigaretten-Ausdrücken
- › schnelles und einfaches Öffnen
- › einfaches Entleeren und Reinigen
- › einfache Wandmontage
- › abschließbar, inkl. Montage-Set

B x T x H/mm: 110 x 102 x 500  
 Inhalt/l: 1,00  
 Farbe: dunkelgrau  
 Artikel-Nr.: **868007**

Preis: **116,00 €**



## Ascher-Abfallkombination, rund, beschichtetes Metall

- › für den Innenbereich
- › für geschützten Außenbereich geeignet
- › feuerhemmend
- › glatte Oberflächen zur einfachen Reinigung
- › Aluminium-Ascherdeckel
- › Gummischutzring an Boden und Einwurf

B x T x H/mm: 250 x 250 x 650  
 Inhalt/l: 30,00  
 Farbe: schwarz  
 Artikel-Nr.: **868014**

Preis: **86,00 €**



## Wandascher, rechteckig, mit Eimer

- › für den Außenbereich
- › UV-resistente Pulverbeschichtung
- › mit verzinktem Inneneimer
- › Edelstahlplatte zum Zigaretten-Ausdrücken
- › schnelles und einfaches Öffnen
- › einfaches Entleeren und Reinigen
- › einfache Wandmontage
- › abschließbar, inkl. Montage-Set

B x T x H/mm: 152 x 64 x 255  
 Inhalt/l: 1,50  
 Farbe: dunkelgrau  
 Artikel-Nr.: **868005**

Preis: **64,00 €**

B x T x H/mm: 191 x 64 x 355  
 Inhalt/l: 3,00  
 Farbe: dunkelgrau  
 Artikel-Nr.: **868006**

Preis: **87,00 €**

i

- › für den Außenbereich
- › UV-resistente Pulverbeschichtung
- › Edelstahlplatten zum Zigaretten-Ausdrücken
- › schnelles und einfaches Öffnen
- › einfaches Entleeren und Reinigen



### Standabfallbehälter mit Ascher, rechteckig

- › mit verzinktem Ascheneimer, 3,00 l
- › mit verzinktem Inneneimer, 29,00 l
- › mit Zigaretteneschubblade
- › feuerhemmend
- › abschließbar

B x T x H/mm: 315 x 250 x 960  
 Inhalt/l: 29,00  
 Farbe: dunkelgrau  
 Artikel-Nr.: **868011**

Preis: **455,00 €**

B x T x H/mm: 492 x 250 x 960  
 Inhalt/l: 48,00  
 Farbe: dunkelgrau  
 Artikel-Nr.: **868012**

Preis: **580,00 €**



### Standascher und Abfall-eimer-Säule, rechteckig

- › mit verzinktem Ascheeimer, 2,00 l
- › mit verzinktem Inneneimer, 8,00 l
- › schwerer Standfuß (7,00 kg) für optimale Stabilität
- › inkl. Montage-Set zur Bodenverankerung
- › abschließbar

B x T x H/mm: 400 x 260 x 1040  
 Inhalt/l: 12,50  
 Farbe: dunkelgrau  
 Artikel-Nr.: **868010**

Preis: **345,00 €**



### Standabfallbehälter mit Ascher, rechteckig

- › mit verzinkter Ascheschubblade, 2,30 l
- › mit verzinktem Inneneimer, 20,00 l
- › mit Zigaretteneschubblade
- › abschließbar und feuerhemmend

B x T x H/mm: 320 x 280 x 895  
 Inhalt/l: 20,00  
 Farbe: dunkelgrau  
 Artikel-Nr.: **868013**

Preis: **420,00 €**



## Wand-/Standascher

- › für den Außenbereich geeignet
- › UV-resistente Pulverbeschichtung
- › mit verzinktem Inneneimer
- › Edelstahlplatte zum Zigaretten-Ausdrücken
- › schnelles und einfaches Öffnen, Entleeren und Reinigen
- › einfache Wandmontage
- › inkl. Montageset
- › abschließbar
- › optional: Standfuß 860022

B x T x H/mm:	100 x 64 x 500
Inhalt/l:	1,50
Farbe:	schwarz
Artikel-Nr.:	<b>868027</b>

Preis: **119,00 €**



## Standascher-Säule, rund

- › für den Außenbereich
- › UV-resistente Pulverbeschichtung
- › mit verzinktem Inneneimer
- › Edelstahlplatten zum Zigaretten-Ausdrücken
- › schnelles und einfaches Öffnen
- › einfaches Entleeren und Reinigen
- › schwerer Standfuß für optimale Stabilität
- › abschließbar
- › inkl. Montage-Set

B x T x H/mm:	300 x 300 x 1080
Inhalt/l:	3,00
Farbe:	dunkelgrau
Artikel-Nr.:	<b>868008</b>

Preis: **167,00 €**



## Standascher-Säule, rund

- › mit Überdachung für den Außenbereich
- › feuerfeste Materialien
- › einfache Entleerung
- › Bodenklappe auf halber Höhe zur Entleerung
- › abschließbar

B x T x H/mm:	176 x 176 x 920
Inhalt/l:	1,10
Farbe:	Edelstahl
Artikel-Nr.:	<b>868024</b>

Preis: **235,00 €**

## Standfuß für Ascher 868027

- › für den Außenbereich geeignet
- › pulverbeschichtet
- › inkl. Bodenmontageset

B x T x H/mm:	250 x 200 x 990
Farbe:	schwarz
Artikel-Nr.:	<b>860022</b>

Preis: **98,00 €**



## Kleinmaschinen | Arbeitsvorbereitung

› Wasserspender	Seite 306 - 311
› Kleinmaschinen	Seite 312 - 313
› Teigknetter	Seite 314 - 315
› Teigausrollmaschinen	Seite 316 - 317
› Nudelmaschinen	Seite 318 - 319
› Aufschnittmaschinen	Seite 320 - 322
› Küchenmaschinen	Seite 323 - 332
› Waagen	Seite 333 - 335
› Vakuumierer	Seite 336 - 340
› GN-Behälter	Seite 341 - 345
› Boxen	Seite 346 - 347



## Tafelwasser-Auftischanlage 20

- › für kleinere Unternehmen und Abteilungen (bis zu 20 Mitarbeiter)
- › Sprudelleistung: 20,00 l/h
- › Sprudelkapazität: 1,60 l (ad hoc verfügbar, Nachbefüllung <30 sec.)
- › intuitiv zu bedienendes Display
- › Dosiervoreinstellung möglich
- › Wechsel-Filter zur Wasseraufbereitung integriert
- › Trinkwasserzähler mit anpassbarer Filterwechselanzeige
- › Tropfschale 0,50 l
- › Ausgabehöhe: 270 mm
- › Kühlkapazität: 20,00 l/h bei 10° Δt, Kühlmittel: R600a
- › wartungsfreies Kühlsystem COOL-Hybrid (patentiert)
- › Kühlung: Ventilation
- › inkl. Installationsmaterial und Standard-Anschlusschläuche in 2,00 m Länge
- › optional: Tyfon-Desinfektions-Hygiene-Funktion (patentiert)

B x T x H/mm: 200 x 550 x 415  
 Anschlusswert: 230 V / 0,17 kW  
 Artikel-Nr.: **771001**

Preis: **2.055,00 €**



## Tafelwasser-Auftischanlage 40

- › für den semi-professionellen Einsatz
- › Sprudelleistung: 40,00 l/h
- › Sprudelkapazität: 2,70 l (ad hoc verfügbar, Nachbefüllung <20 sec.)
- › intuitiv zu bedienendes Display
- › Dosiervoreinstellung möglich
- › Wechsel-Filter zur Wasseraufbereitung extern
- › Trinkwasserzähler mit anpassbarer Filterwechselanzeige
- › Tropfschale 0,50 l, an Abfluss anschließbar
- › Ausgabehöhe: 315 mm
- › Kühlkapazität: 40,00 l/h bei 10° Δt, Kühlmittel: R290 / 55g
- › wartungsfreies Kühlsystem COOL-Hybrid (patentiert)
- › Kühlung: Ventilation
- › inkl. Installationsmaterial und Standard-Anschlusschläuche in 2,00 m Länge
- › mit Sicherheitsglas in 8 mm Stärke
- › optional: Tyfon-Desinfektions-Hygiene-Funktion (patentiert)

B x T x H/mm: 210 x 550 x 535  
 Anschlusswert: 230 V / 0,25 kW  
 Artikel-Nr.: **771002**

Preis: **3.255,00 €**



## Tafelwasser-Auftischanlage 60

- › für den semi-professionellen Einsatz
- › Sprudelleistung: 60,00 l/h
- › Sprudelkapazität: 2,70 l (ad hoc verfügbar, Nachbefüllung <15 sec.)
- › intuitiv zu bedienendes Display
- › Dosiervoreinstellung möglich
- › Wechsel-Filter zur Wasseraufbereitung extern
- › Trinkwasserzähler mit anpassbarer Filterwechselanzeige
- › Tropfschale 0,50 l, an Abfluss anschließbar
- › Ausgabehöhe: 315 mm
- › Kühlkapazität: 60,00 l/h bei 10° Δt, Kühlmittel: R290 / 55g
- › wartungsfreies Kühlsystem COOL-Hybrid (patentiert)
- › Kühlung: Ventilation
- › inkl. Installationsmaterial und Standard-Anschlusschläuche in 2,00 m Länge
- › mit Sicherheitsglas in 8 mm Stärke
- › optional: Tyfon-Desinfektions-Hygiene-Funktion (patentiert)

B x T x H/mm: 210 x 550 x 535  
 Anschlusswert: 230 V / 0,32 kW  
 Artikel-Nr.: **771003**

Preis: **3.630,00 €**



## Tafelwasser-Auftischanlage 90

- › für den professionellen Einsatz
- › Sprudelleistung: 90,00 l/h
- › Sprudelkapazität: 2,70 l (ad hoc verfügbar, Nachbefüllung <10 sec.)
- › 2 Ausgaben zum parallelen Ausschank von stillem oder gekühltem Trinkwasser und Sprudel
- › intuitiv zu bedienendes Display
- › Wochenplaner zur Energieoptimierung
- › Kühlung in Stufen einstellbar zur Energieoptimierung
- › Dosiervoreinstellung möglich
- › Wechsel-Filter zur Wasseraufbereitung extern
- › Trinkwasserzähler mit anpassbarer Filterwechselanzeige
- › Tropfschale 0,80 l, an Abfluss anschließbar
- › Ausgabehöhe: 355 mm
- › Kühlkapazität: 90,00 l/h bei 10° Δt, Kühlmittel: R290 / 90g
- › wartungsfreies Kühlsystem mit automatisch befüllender Icebank
- › Kühlung: Ventilation
- › inkl. Installationsmaterial und Standard-Anschlusschläuche in 2,00 m Länge
- › mit Sicherheitsglas in 8 mm Stärke
- › optional: Tyfon-Desinfektions-Hygiene-Funktion (patentiert)

B x T x H/mm: 325 x 650 x 610  
 Anschlusswert: 230 V / 0,46 kW  
 Artikel-Nr.: **771004**

Preis: **3.930,00 €**



## Tafelwasser-Auftischanlage 150

- › für den professionellen Einsatz
- › Sprudelleistung: 150,00 l/h
- › Sprudelkapazität: 2,70 l, nahezu Dauer-Ausschank ohne Unterbrechung
- › 2 Ausgaben zum parallelen Ausschank von stillem oder gekühltem Trinkwasser und Sprudel
- › intuitiv zu bedienendes Display
- › Wochenplaner zur Energieoptimierung
- › Kühlung in Stufen einstellbar zur Energieoptimierung
- › Dosiervoreinstellung möglich
- › Wechsel-Filter zur Wasseraufbereitung extern
- › Trinkwasserzähler mit anpassbarer Filterwechselanzeige
- › Tropfschale 0,80 l, an Abfluss anschließbar
- › Ausgabehöhe: 355 mm
- › Kühlkapazität: 150,00 l/h bei 10° Δt, Kühlmittel: R290 / 105g
- › wartungsfreies Kühlsystem mit automatisch befüllender Icebank
- › Kühlung: Ventilation
- › inkl. Installationsmaterial und Standard-Anschlusschläuche in 2,00 m Länge
- › mit Sicherheitsglas in 8 mm Stärke
- › optional: Tyfon-Desinfektions-Hygiene-Funktion (patentiert)

B x T x H/mm: 325 x 650 x 610  
 Anschlusswert: 230 V / 0,59 kW  
 Artikel-Nr.: **771005**

Preis: **4.305,00 €**



## Tafelwasser-Standanlage 20

- › für kleinere Unternehmen, Wartebereiche und Abteilungen (bis zu 20 Mitarbeiter)
- › Sprudelleistung: 20,00 l/h
- › Sprudelkapazität: 1,60 l (ad hoc verfügbar, Nachbefüllung <30 sec.)
- › intuitiv zu bedienendes Display
- › Dosiervoreinstellung möglich
- › Wechsel-Filter zur Wasseraufbereitung integriert
- › Trinkwasserzähler mit anpassbarer Filterwechselanzeige
- › 2,00 kg - CO2-Flasche integrierbar
- › Tropfschale 0,50 l
- › Ausgabehöhe: 260 mm
- › Kühlkapazität: 20,00 l/h bei 10° Δt, Kühlmittel: R600a
- › wartungsfreies Kühlsystem COOL-Hybrid (patentiert)
- › Kühlung: Ventilation
- › inkl. Installationsmaterial und Standard-Anschlusschläuche in 2,00 m Länge
- › mit Sicherheitsglas in 8 mm Stärke
- › optional: Tyfon-Desinfektions-Hygiene-Funktion (patentiert)

B x T x H/mm: 350 x 280 x 1150  
 Anschlusswert: 230 V / 0,17 kW  
 Artikel-Nr.: **771011**

Preis: **2.355,00 €**

# Wasserspender black



## Tafelwasser-Einbauanlage 20

- › für kleinere Unternehmen und Abteilungen (bis zu 20 Mitarbeiter)
- › Sprudelleistung: 20,00 l/h
- › Sprudelkapazität: 1,60 l (ad hoc verfügbar, Nachbefüllung <30 sec.)
- › Ausschank mit einer Mehr-Wege-Armatur oder mit Thekenaufsatz
- › Wechsel-Filter zur Wasseraufbereitung integriert
- › Trinkwasserzähler mit anpassbarer Filterwechselanzeige
- › Tropfschale 0,07 l
- › Kühlkapazität: 20,00 l/h bei 10° Δt, Kühlmittel: R600a
- › wartungsfreies Kühlsystem COOL-Hybrid (patentiert)
- › Kühlung: Ventilation
- › inkl. Installationsmaterial und Standard-Anschlusschläuche in 2,00 m Länge:

B x T x H/mm: 195 x 460 x 415  
 Anschlusswert: 230 V / 0,17 kW  
 Artikel-Nr.: **771006**

Preis: **1.905,00 €**



## Tafelwasser-Einbauanlage 40

- › für den semi-professionellen Einsatz
- › Sprudelleistung: 40,00 l/h
- › Sprudelkapazität: 2,70 l (ad hoc verfügbar, Nachbefüllung <20 sec.)
- › Ausschank mit einer Mehr-Wege-Armatur oder mit Thekenaufsatz
- › Wechsel-Filter zur Wasseraufbereitung extern
- › Trinkwasserzähler mit anpassbarer Filterwechselanzeige
- › Kühlkapazität: 40,00 l/h bei 10° Δt, Kühlmittel: R290 / 55g
- › wartungsfreies Kühlsystem COOL-Hybrid (patentiert)
- › Kühlung: Ventilation
- › inkl. Installationsmaterial und Standard-Anschlusschläuche in 2,00 m Länge

B x T x H/mm: 195 x 440 x 530  
 Anschlusswert: 230 V / 0,25 kW  
 Artikel-Nr.: **771007**

Preis: **2.730,00 €**



## Tafelwasser-Einbauanlage 60

- › für den semi-professionellen Einsatz
- › Sprudelleistung: 60,00 l/h
- › Sprudelkapazität: 2,70 l (ad hoc verfügbar, Nachbefüllung <15 sec.)
- › Ausschank mit einer Mehr-Wege-Armatur oder mit Thekenaufsatz
- › Wechsel-Filter zur Wasseraufbereitung extern
- › Trinkwasserzähler mit anpassbarer Filterwechselanzeige
- › Kühlkapazität: 60,00 l/h bei 10° Δt, Kühlmittel: R290 / 55g
- › wartungsfreies Kühlsystem COOL-Hybrid (patentiert)
- › Kühlung: Ventilation
- › inkl. Installationsmaterial und Standard-Anschlusschläuche in 2,00 m Länge

B x T x H/mm: 195 x 440 x 530  
 Anschlusswert: 230 V / 0,32 kW  
 Artikel-Nr.: **771008**

Preis: **2.955,00 €**



## Tafelwasser-Einbauanlage 90

- › für den professionellen Einsatz
- › Sprudelleistung: 90,00 l/h
- › Sprudelkapazität: 2,70 l (ad hoc verfügbar, Nachbefüllung <10 sec.)
- › Ausschank mit einer Mehr-Wege-Armatur oder mit Thekenaufsatz
- › Wechsel-Filter zur Wasseraufbereitung extern
- › Trinkwasserzähler mit anpassbarer Filterwechselanzeige
- › Kühlkapazität: 90,00 l/h bei 10° Δt, Kühlmittel: R290 / 90g
- › wartungsfreies Kühlsystem mit automatisch befüllender Icebank
- › Kühlung: Ventilation
- › inkl. Installationsmaterial und Standard-Anschlusschläuche in 2,00 m Länge

B x T x H/mm: 310 x 530 x 550  
 Anschlusswert: 230 V / 0,46 kW  
 Artikel-Nr.: **771009**

Preis: **3.405,00 €**

## Tafelwasser-Einbauanlage 150

- › für den professionellen Einsatz
- › Sprudelleistung: 150,00 l/h
- › Sprudelkapazität: 2,70 l, nahezu Dauer-Ausschank ohne Unterbrechung
- › Ausschank mit einer Mehr-Wege-Armatur oder mit Thekenaufsatz
- › Wechsel-Filter zur Wasseraufbereitung extern
- › Trinkwasserzähler mit anpassbarer Filterwechselanzeige
- › Kühlkapazität: 150,00 l/h bei 10° Δt, Kühlmittel: R290 / 105g
- › wartungsfreies Kühlsystem mit automatisch befüllender Icebank
- › Kühlung: Ventilation
- › inkl. Installationsmaterial und Standard-Anschlusschläuche in 2,00 m Länge

B x T x H/mm: 310 x 530 x 550  
 Anschlusswert: 230 V / 0,59 kW  
 Artikel-Nr.: **771010**

Preis: **3.855,00 €**

## Thekenaufsatz für Tafelwasser-Einbauanlagen

- › für den semi-professionellen Einsatz
- › konzipiert für Einbauanlagen 40/60/90/150
- › Ausgabe von stillem, gekühltem Trinkwasser oder Sprudel
- › intuitiv zu bedienendes Display
- › Dosiervoreinstellung möglich
- › Tropfschale 0,50 l, an Abfluss anschließbar
- › inkl. Installationsmaterial und Standard-Anschlusschläuche in 2,00 m Länge
- › optional: Tyfon-Desinfektions-Hygiene-Funktion (patentiert)

### 1 Ausgabe, Ausgabehöhe: 315 mm

Artikel-Nr.: **770001**

Preis: **1.030,00 €**

### 2 Ausgaben, Ausgabehöhe: 355 mm

Artikel-Nr.: **770002**

Preis: **1.365,00 €**

## Ultra-Filter, 0.1 µm Hohlfaser

- › 2-stufige Filtration für die Trinkwasseraufbereitung
- › Aktiv-Kohlefilter mit Filtration 0,5 µm
- › Entfernung von Chlorinen und weiteren Verunreinigungen
- › anti-mikrobakteriell, Hohlfaser mit Filtration 0.1 µm zur Entfernung von Mikroorganismen > 100 nm und weiteren Kleinstverunreinigungen (z.B. Mikroplastik)
- › entfernt einen Anteil an Carbonaten aus dem Leitungswasser
- › Flowrate: 300,00 l/h
- › max. Eingangsdruck: 6 bar, Wassertemperatur: 6°C bis 38°C

### Filterleistung: 6.000 l Trinkwasser

H/mm: 195  
 Artikel-Nr.: **770005**

Preis: **127,00 €**

### Filterleistung: 12.000 l Trinkwasser

H/mm: 310  
 Artikel-Nr.: **770006**

Preis: **152,00 €**

### Filterleistung: 17.500 l Trinkwasser

H/mm: 195  
 Artikel-Nr.: **770007**

Preis: **177,00 €**

### Filterleistung: 35.000 l Trinkwasser

H/mm: 310  
 Artikel-Nr.: **770008**

Preis: **210,00 €**

## Mikro-Filter, 0.5 µm Aktivkohleblock

- › Aktiv-Kohlefilter für die Trinkwasseraufbereitung
- › Filtration 0,5 µm
- › Entfernung von Chlorinen und weiteren Verunreinigungen
- › anti-mikrobakteriell, integriertes Desinfektionsmedium zur automatischen Desinfektion der Anlage und Leitungen beim Filterwechsel
- › Flowrate: 300,00 l/h
- › max. Eingangsdruck: 6 bar, Wassertemperatur: 6°C bis 38°C

### Filterleistung: 6.000 l Trinkwasser

H/mm: 195  
 Artikel-Nr.: **770009**

Preis: **78,00 €**

### Filterleistung: 12.000 l Trinkwasser

H/mm: 310  
 Artikel-Nr.: **770010**

Preis: **91,00 €**

### Filterleistung: 17.500 l Trinkwasser

H/mm: 195  
 Artikel-Nr.: **770011**

Preis: **111,00 €**

### Filterleistung: 35.000 l Trinkwasser

H/mm: 310  
 Artikel-Nr.: **770012**

Preis: **132,00 €**

## PRV-Druckregler mit 2 Manometer

- › CO2-Druckregler für wiederbefüllbare Flaschen
- › Anschluss EU 21.8x1/14"
- › einfache Montage
- › hohe Gebrauchssicherheit
- › mit 2 Manometer nach DN 40
- › Manometer 1: niedriger Druck / Low-Pressure-Anzeige 0 bis 10 bar, Ausgangsdruck ist von 0 bis 5,5 bar einstellbar
- › Manometer 2: hoher Druck / High-Pressure-Anzeige zeigt den Füllstand der CO2-Flasche an
- › Einlassdruck: 10-160 bar
- › Sicherheit: Überdruck-Ventil
- › Auslass-Anschluss 1/8" BSP-Innengewinde
- › Durchflussmenge: 15,00 l/min.

Artikel-Nr.: **770014**

Preis: **76,00 €**

## Tyfon für Anlage 20/40/60 oder Thekenaufsatz

- › in der Trinkwasser-Ausgabe integriert
- › patentierte automatische Desinfektions-Hygiene-Einheit
- › Desinfektion mit Plasma-Ozon-Gemisch
- › wartungsarm (1x pro Jahr – Aufwand ca. 5 min.)
- › geruchsfrei, Desinfektion der gesamten Front einschließlich Tropfschale und nähere Umgebung
- › chemiefrei – unschädlich für die Gesundheit

### mit 1 Ausgabe

Artikel-Nr.: **770003**

Preis: **315,00 €**

### mit 2 Ausgaben

Artikel-Nr.: **770004**

Preis: **495,00 €**

## Filterhalter mit autom. Wasserstopp 2x In - 2x Out, 8 mm Anschluss

- › Universal-Filterhalter für MF und UF Filter
- › automatischer Wasserstopp für einfachen Filterwechsel
- › frei platzierbar dank 2x In - 2x Out Wasserführung
- › 8 mm John Guest Steckverbinder-Anschluss

Artikel-Nr.: **770013**

Preis: **58,00 €**

## Schlauch-Set, 5 m Länge

- › für Verlängerung der Anschluss-Zuleitungen
- › inkl. Steckverbinder

### für AufCHANlage

Artikel-Nr.: **770015**

Preis: **41,30 €**

### für Einbauanlage

Artikel-Nr.: **770016**

Preis: **98,00 €**





## Filterkaffeemaschine Edelstahlgehäuse

- › kompaktes Edelstahlgehäuse mit 1,80 l Glaskanne
- › Warmhaltekapazität: 2 x 1,80 l
- › kein Wasseranschluss erforderlich
- › Sofortleistung Kaffee:  
ca. 14 Tassen in 6,5 Minuten
- › Stundenleistung: 125 Tassen Kaffee

B x T x H/mm: 210 x 420 x 463  
Anschlusswert: 230 V / 2,03 kW  
Artikel-Nr.: **741001**

Preis: **260,00 €**



## Filterkaffeemaschine Edelstahlgehäuse

- › kompaktes Edelstahlgehäuse für 1,90 oder 2,20 l Isolierkanne
- › inkl. Entkalkungsanzeige
- › kein Wasseranschluss erforderlich
- › Sofortleistung Kaffee:  
ca. 14 Tassen in 6,5 Minuten
- › Lieferung erfolgt ohne Kanne
- › Stundenleistung: 125 Tassen Kaffee

B x T x H/mm: 210 x 420 x 601  
Anschlusswert: 230 V / 1,88 kW  
Artikel-Nr.: **741002**

Preis: **260,00 €**



## Isolierkanne, 1,90 l

- › mit Schraubverschluss

Artikel-Nr.: **740002**

Preis: **102,00 €**



## Isolierkanne, 2,20 l

- › mit Pumpmechanik

Artikel-Nr.: **740003**

Preis: **128,00 €**



## Smoothie- und Shakemixer

- › geeignet zur Zubereitung von Smoothies, Milchshakes usw.
- › Geschwindigkeit: 16000 U/min.
- › Struktur aus lackierter Aluminiumlegierung
- › herausnehmbares Messer mit vier Edelstahlklingen
- › Mikroschalter am Deckel
- › Verschlusskappe am Deckel zum Hinzufügen von Zutaten während des Betriebs
- › inkl. transparentem Lexan-Becher
- › optional: Edelstahl-Becher

B x T x H/mm: 210 x 210 x 490  
Anschlusswert: 230 V / 0,35 kW  
Artikel-Nr.: **722010**

Preis: **370,00 €**



## Eis-Crusher für max. 120 kg/h

- › Geschwindigkeit: 900 U/min.
- › Gehäuse aus lackierter Alulegierung
- › Mikroschalter am Deckel
- › Becher und Messergruppe aus Edelstahl

B x T x H/mm: 210 x 230 x 460  
Anschlusswert: 230 V / 0,15 kW  
Artikel-Nr.: **715004**

Preis: **565,00 €**

## Ersatzbecher, Lexan

Artikel-Nr.: **722011**

Preis: **108,00 €**

## Ersatzbecher, Edelstahl

Artikel-Nr.: **722012**

Preis: **108,00 €**

# Teigknetmaschinen black



- › geeignet für Brot-, Piada- und Pizzateig
- › feststehender Kopf
- › nicht herausnehmbare Schüssel
- › rotierender Knethaken und Schüssel
- › Struktur mit kratzfestem Lack beschichtet
- › Behälter, Spirale und Knetstab aus Edelstahl
- › Sicherheitsschalter am Behälterdeckel
- › Spiralenumdrehungen: 90 U/min.



## Teigknetmaschine für 7 kg / 10 l

- › Stundenleistung: 21 kg/h
- › mit Gitterrostdeckel aus Edelstahl

B x T x H/mm: 540 x 279 x 620  
 Anschlusswert: 400 V / 0,37 kW  
 Artikel-Nr.: **512024**

Preis: **1.220,00 €**



## Teigknetmaschine für 12 kg / 16 l

- › Stundenleistung: 36 kg/h
- › Deckel aus rauchfarbenem Polycarbonat

B x T x H/mm: 632 x 320 x 750  
 Anschlusswert: 400 V / 0,75 kW  
 Artikel-Nr.: **512025**

Preis: **1.240,00 €**



## Teigknetmaschine für 18 kg / 22 l

- › Stundenleistung: 54 kg/h
- › Deckel aus rauchfarbenem Polycarbonat

B x T x H/mm: 653 x 380 x 750  
 Anschlusswert: 400 V / 0,75 kW  
 Artikel-Nr.: **512026**

Preis: **1.320,00 €**



## Teigknetmaschine für 25 kg / 32 l

- › Stundenleistung: 75 kg/h
- › Deckel aus rauchfarbenem Polycarbonat

B x T x H/mm: 762 x 420 x 864  
 Anschlusswert: 400 V / 1,50 kW  
 Artikel-Nr.: **512027**

Preis: **1.600,00 €**

## Rädersatz für Teigknetmaschinen

Artikel-Nr.: **510010**

Preis: **59,00 €**



- › geeignet für Brot-, Piada- und Pizzateig
- › mit anhebbaarem Kopf
- › Deckel aus rauchfarbenem Polycarbonat
- › rotierender Knethaken und Schüssel
- › Struktur mit kratzfestem Lack beschichtet
- › Behälter, Spirale und Knetstab aus Edelstahl
- › Sicherheitsschalter am Behälterdeckel
- › Spiralenumdrehungen: 90 U/min.

## Teigknetmaschine

**12 kg / 16 l, Stundenleistung: 36 kg/h**

B x T x H/mm: 632 x 320 x 750  
 Anschlusswert: 400 V / 0,75 kW  
 Artikel-Nr.: **512029**

Preis: **1.465,00 €**

**18 kg / 22 l, Stundenleistung: 54 kg/h**

B x T x H/mm: 653 x 380 x 750  
 Anschlusswert: 400 V / 0,75 kW  
 Artikel-Nr.: **512030**

Preis: **1.565,00 €**

**25 kg / 32 l, Stundenleistung: 75 kg/h**

B x T x H/mm: 762 x 420 x 864  
 Anschlusswert: 400 V / 1,50 kW  
 Artikel-Nr.: **512031**

Preis: **1.865,00 €**

**38 kg / 42 l, Stundenleistung: 114 kg/h**

B x T x H/mm: 800 x 474 x 866  
 Anschlusswert: 400 V / 1,50 kW  
 Artikel-Nr.: **512028**

Preis: **2.055,00 €**

## Teigknetmaschine, herausnehmbare Schüssel

**12 kg / 16 l, Stundenleistung: 36 kg/h**

B x T x H/mm: 632 x 320 x 750  
 Anschlusswert: 400 V / 0,75 kW  
 Artikel-Nr.: **512032**

Preis: **1.680,00 €**

**18 kg / 22 l, Stundenleistung: 54 kg/h**

B x T x H/mm: 653 x 380 x 750  
 Anschlusswert: 400 V / 0,75 kW  
 Artikel-Nr.: **512033**

Preis: **1.745,00 €**

**25 kg / 32 l, Stundenleistung: 75 kg/h**

B x T x H/mm: 762 x 420 x 864  
 Anschlusswert: 400 V / 1,50 kW  
 Artikel-Nr.: **512034**

Preis: **2.050,00 €**

**38 kg / 42 l, Stundenleistung: 114 kg/h**

B x T x H/mm: 800 x 474 x 866  
 Anschlusswert: 400 V / 1,50 kW  
 Artikel-Nr.: **512035**

Preis: **2.295,00 €**

# Teig-Ausrollmaschinen black



- › Walzenöffnung: 1 bis 4 mm
- › zum Ausrollen von Pizza-, Brotteig etc.
- › Gehäuse komplett aus Edelstahl
- › Walzen lebensmittelgeeignet
- › Walzenabstand regulierbar
- › Riemengetriebe
- › optional: Fußpedal  
(nicht zutreffend für 513011)



## Teig-Ausrollmaschine für runde Pizzen bis ø 300 mm

› untere Rollenlänge: 320 mm

B x T x H/mm: 430 x 500 x 630  
Anschlusswert: 230 V / 0,37 kW  
Artikel-Nr.: **513012**

Preis: **1.240,00 €**



## Teig-Ausrollmaschine für runde Pizzen bis ø 400 mm

› untere Rollenlänge: 420 mm

B x T x H/mm: 530 x 530 x 730  
Anschlusswert: 230 V / 0,37 kW  
Artikel-Nr.: **513013**

Preis: **1.465,00 €**



## Fußpedal für Teig-Ausrollmaschine

passend für: 513012 - 513014  
Artikel-Nr.: **510080**

Preis: **91,00 €**

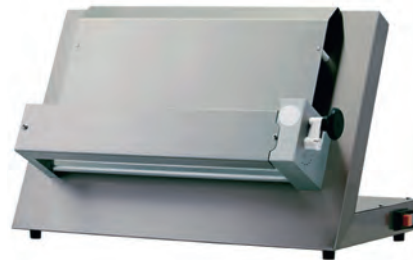

## Teig-Ausrollmaschine für Pizzen bis ø 340 mm

› untere Rollenlänge: 350 mm

B x T x H/mm: 500 x 400 x 450  
Anschlusswert: 230 V / 0,37 kW  
Artikel-Nr.: **513011**

Preis: **1.125,00 €**



## Teig-Ausrollmaschine für Pizzen bis ø 400 mm

› untere Rollenlänge: 420 mm

B x T x H/mm: 530 x 530 x 730  
Anschlusswert: 230 V / 0,37 kW  
Artikel-Nr.: **513014**

Preis: **1.455,00 €**

# Teig-Ausrollmaschinen/ Teigschneider black

i



## Teig-Ausrollmaschine für Pizza- und Nudelteig bis 320 mm

B x T x H/mm: 580 x 480 x 400  
Anschlusswert: 230 V / 0,37 kW  
Artikel-Nr.: **513015**

Preis: **2.215,00 €**



## Teig-Ausrollmaschine für Pizza- und Nudelteig bis 420 mm

B x T x H/mm: 680 x 480 x 400  
Anschlusswert: 230 V / 0,37 kW  
Artikel-Nr.: **513016**

Preis: **2.325,00 €**

- › Walzenöffnung: 0 bis 10 mm
- › für Eier-, Pizza- und Piadateig
- › Gehäuse aus Edelstahl
- › Walzen aus Hochglanz-Edelstahl
- › Stärkenregulierung für letzten Durchgang
- › Mikroschalter am Schutzdeckel der Walzen



## Teig-Streifenschneider für Bandnudeln

- › passend für 513015 + 513016
- › Teig-Streifenschneider werden seitlich an den Ausrollmaschinen montiert

B x T x H/mm: 295 x 70 x 55  
Streifenbreite/mm: 2  
Artikel-Nr.: **510109**

Preis: **325,00 €**

B x T x H/mm: 295 x 70 x 55  
Streifenbreite/mm: 6  
Artikel-Nr.: **510111**

Preis: **300,00 €**

B x T x H/mm: 295 x 70 x 55  
Streifenbreite/mm: 4  
Artikel-Nr.: **510110**

Preis: **300,00 €**

B x T x H/mm: 295 x 70 x 55  
Streifenbreite/mm: 12  
Artikel-Nr.: **510112**

Preis: **300,00 €**

# Nudelmaschinen black

i

› Teigwanne und Knethaken aus Edelstahl

› Matrizenaufnahme: ø 50 mm

› Matrizen in Messing optional



## Nudelmaschine für 5 kg/h

› Fassungsvermögen: 1,50 kg  
› Leistung: 5 kg/h

B x T x H/mm: 250 x 480 x 460  
Anschlusswert: 230 V / 0,30 kW  
Artikel-Nr.: **516001**

Preis: **1.275,00 €**



## Nudelmaschine für 8 kg/h

› Fassungsvermögen: 2,50 kg  
› Leistung: 8 kg/h

B x T x H/mm: 260 x 600 x 560  
Anschlusswert: 230 V / 0,37 kW  
Artikel-Nr.: **516002**

Preis: **1.800,00 €**



## Untergestell passend für Nudelmaschinen

B x T x H/mm: 580 x 400 x 560  
Artikel-Nr.: **510027**

Preis: **240,00 €**



## Nudelmaschine für 8 kg/h mit Nudelschneider

› Fassungsvermögen: 2,50 kg  
› Leistung: 8 kg/h

B x T x H/mm: 260 x 600 x 560  
Anschlusswert: 230 V / 0,37 kW  
Artikel-Nr.: **516004**

Preis: **2.360,00 €**



## Nudelmaschine für 13 kg/h mit Nudelschneider

› Fassungsvermögen: 4,00 kg  
› Leistung: 13 kg/h

B x T x H/mm: 350 x 760 x 640  
Anschlusswert: 400 V / 0,75 kW  
Artikel-Nr.: **516003**

Preis: **3.385,00 €**

# Nudelmaschinen Zubehör

black

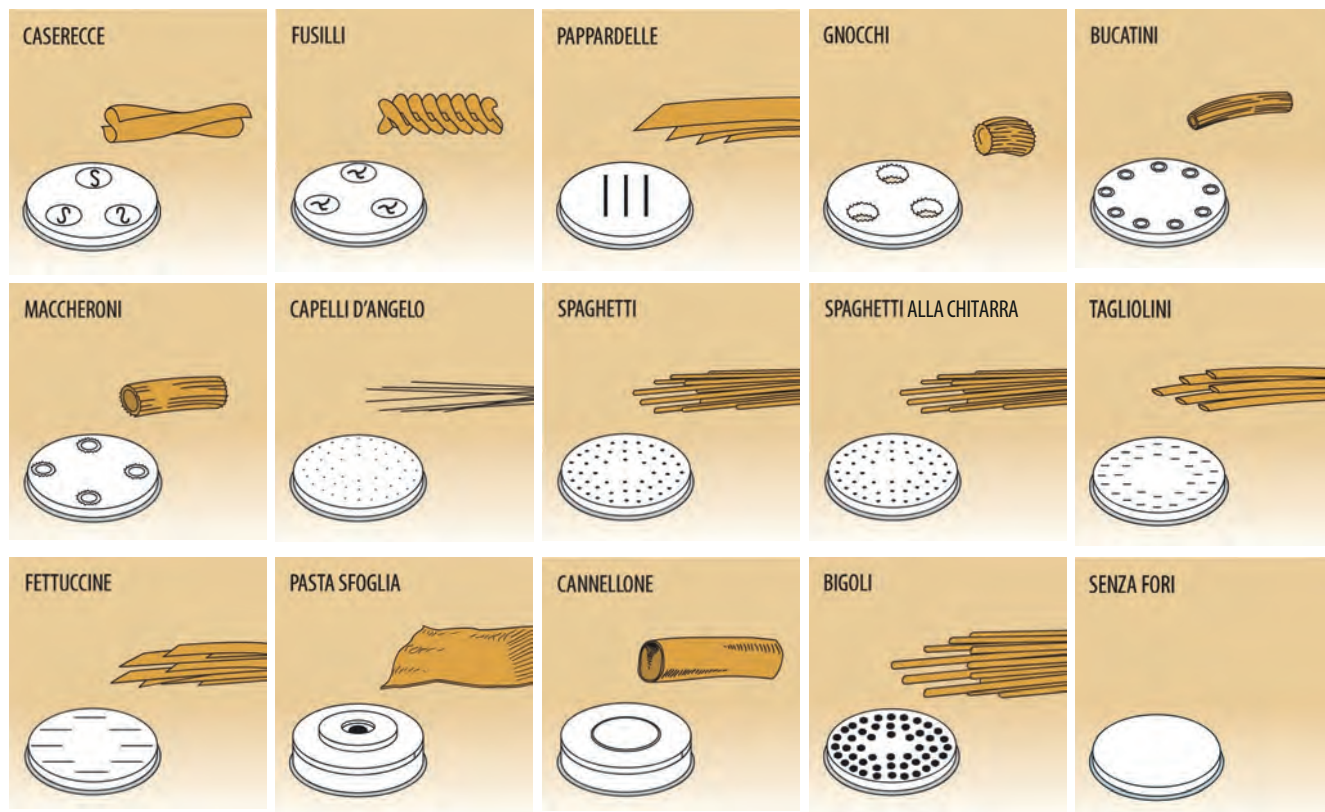

## Nudelmaschine 516001

## Nudelmaschine 516002 - 516004

Modell:	ø/mm:	Artikel-Nr.:	Preis:	ø/mm:	Artikel-Nr.:	Preis:
Caserecce	9 x 5	510028	53,00 €	9 x 5	510043	65,00 €
Fusilli	9	510029	53,00 €	9	510044	65,00 €
Pappardelle	16	510030	53,00 €	16	510045	65,00 €
Gnocchi	12	510031	53,00 €	12	510046	65,00 €
Bucatini	4	510032	53,00 €	4	510047	65,00 €
Maccheroni	8,5	510033	53,00 €	8,5	510048	65,00 €
Capelli D'Angelo	1	510034	53,00 €	1	510049	65,00 €
Spaghetti	2	510035	53,00 €	2	510050	65,00 €
Spaghetti alla Chitarra	2 x 2	510036	53,00 €	2 x 2	510051	65,00 €
Tagliolini	3	510037	53,00 €	3	510052	65,00 €
Fettuccine	8	510038	53,00 €	8	510053	65,00 €
Pasta Sfoglia	135	510039	63,00 €	135	510054	79,00 €
Cannellone per Ripieno	25	510040	53,00 €	25	510055	65,00 €
Bigoli	3	510041	53,00 €	3	510056	65,00 €
Verschlusskappe	-	510042	53,00 €	-	510057	65,00 €

i

- › Gehäuse: Aluminium, rot
- › mechanische Schwungrad-Handbedienung
- › Schnittstärke: 0 bis 2 mm
- › mit Messerschutzring (EG-Norm)
- › mit fixiertem Schleifstein



## Aufschnittmaschine manuell, Messer ø 300 mm, mit geschlossenem Schwungrad\*

- › Schneideklinge: ø 300 mm
- › Schlittenaufgabe: 230 x 190 mm

B x T x H/mm: 600 x 720 x 740  
Artikel-Nr.: **90415002**

Preis: **4.600,00 €**



## Aufschnittmaschine manuell, Messer ø 350 mm, mit geschlossenem Schwungrad\*

- › Schneideklinge: ø 350 mm
- › Schlittenaufgabe: 270 x 240 mm

B x T x H/mm: 710 x 870 x 800  
Artikel-Nr.: **90415005**

Preis: **7.430,00 €**



## Schrägschneider Profi

› mit einsteckbarem Messerschärfer

**Messer ø 220 mm,  
Schnittkapazität 195 x 155 mm**

B x T x H/mm: 380 x 490 x 370  
Anschlusswert: 230 V / 0,20 kW  
Artikel-Nr.: **411030**

Preis: **1.120,00 €**

**Messer ø 250 mm,  
Schnittkapazität 230 x 175 mm**

B x T x H/mm: 425 x 525 x 380  
Anschlusswert: 230 V / 0,20 kW  
Artikel-Nr.: **411031**

Preis: **1.225,00 €**

**Messer ø 270 mm,  
Schnittkapazität: 230 x 188 mm**

B x T x H/mm: 425 x 535 x 405  
Anschlusswert: 230 V / 0,20 kW  
Artikel-Nr.: **411032**

Preis: **1.335,00 €**

› mit fest installiertem Schleifstein

**Messer ø 300 mm,  
Schnittkapazität 265 x 210 mm**

B x T x H/mm: 480 x 640 x 515  
Anschlusswert: 230 V / 0,32 kW  
Artikel-Nr.: **411033**

Preis: **1.930,00 €**



## Senkrechtschneider

› oben fest installierter Schleifstein

**Messer ø 250 mm,  
Schnittkapazität 215 x 170 mm**

B x T x H/mm: 520 x 610 x 500  
Anschlusswert: 230 V / 0,26 kW  
Artikel-Nr.: **411028**

Preis: **1.680,00 €**

**Messer ø 300 mm,  
Schnittkapazität 215 x 215 mm**

B x T x H/mm: 520 x 610 x 500  
Anschlusswert: 230 V / 0,26 kW  
Artikel-Nr.: **411029**

Preis: **1.760,00 €**

› eloxiertes Aluminium, Oberfläche poliert

› belüfteter Motor mit Wärmeschutz

› Messer aus Edelstahl

› Schnittstärke: 0 bis 16 mm

› mit festem Schutzring

› mit Blockiersystem gemäß CE PRO

› Anschlagplattenverriegelung  
gemäß CE PRO

i

- › Schnittstärke: 0 bis 16 mm
- › mit festem Schutzring
- › mit Blockiersystem gemäß CE PRO
- › belüfteter Motor
- › Anschlagplattenverriegelung gemäß CE PRO



## Schrägschneider, rot

- › Korpus und Schärfer in lackiertem Alu
- › Schutzplatte und Schlitten in eloxiertem Alu
- › gehärtete Stahlmesser mit festem Schutzring

**Messer ø 220 mm,  
Schnittkapazität 190 x 160 mm**

B x T x H/mm: 405 x 580 x 340  
Anschlusswert: 230 V / 0,19 kW  
Artikel-Nr.: **411034**

Preis: **980,00 €**

**Messer ø 250 mm,  
Schnittkapazität 220 x 190 mm**

B x T x H/mm: 425 x 620 x 370  
Anschlusswert: 230 V / 0,22 kW  
Artikel-Nr.: **411035**

Preis: **1.065,00 €**

**Messer ø 300 mm,  
Schnittkapazität 260 x 220 mm**

B x T x H/mm: 495 x 650 x 440  
Anschlusswert: 230 V / 0,26 kW  
Artikel-Nr.: **411036**

Preis: **1.590,00 €**

**Messer ø 300 mm,  
Schnittkapazität 280 x 220 mm**

B x T x H/mm: 500 x 760 x 510  
Anschlusswert: 230 V / 0,26 kW  
Artikel-Nr.: **411037**

Preis: **1.685,00 €**

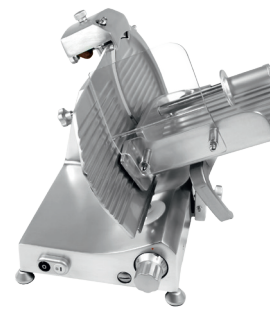

## Schrägschneider

- › eloxiertes Aluminium
- › Oberfläche poliert
- › Messer aus gehärtetem Chromstahl
- › oben fest installierter Schleifstein

**Messer ø 220 mm,  
Schnittkapazität 190 x 160 mm**

B x T x H/mm: 405 x 580 x 340  
Anschlusswert: 230 V / 0,19 kW  
Artikel-Nr.: **411023**

Preis: **860,00 €**

**Messer ø 250 mm,  
Schnittkapazität 220 x 190 mm**

B x T x H/mm: 425 x 620 x 370  
Anschlusswert: 230 V / 0,22 kW  
Artikel-Nr.: **411024**

Preis: **955,00 €**

**Messer ø 300 mm,  
Schnittkapazität 260 x 220 mm**

B x T x H/mm: 495 x 650 x 440  
Anschlusswert: 230 V / 0,26 kW  
Artikel-Nr.: **411025**

Preis: **1.415,00 €**

**Messer ø 300 mm,  
Schnittkapazität 280 x 220 mm**

B x T x H/mm: 500 x 760 x 510  
Anschlusswert: 230 V / 0,26 kW  
Artikel-Nr.: **411026**

Preis: **1.525,00 €**

**Messer ø 330 mm,  
Schnittkapazität 260 x 235 mm**

B x T x H/mm: 550 x 770 x 465  
Anschlusswert: 230 V / 0,26 kW  
Artikel-Nr.: **411027**

Preis: **1.910,00 €**

# Küchenmaschinen by Heinzelmann silver



## CHEF-X Set

- › 10 Geschwindigkeitsstufen und Turbofunktion, max. 10.500 U/min.
- › Heizleistung: 1,05 kW
- › Temperaturbereich: 37°C bis 130°C
- › Lieferumfang:  
Edelstahl-Mixbehälter, Messer, Spatel, Gareinsatz, Schneebesens, Deckel, transparenter Deckeleinsatz (Messbecher), integrierte LED-Beleuchtung, Netzkabel, LED-Modul (Deckel)
- › Akku: 250 mAh, 3,7 V
- › Versorgung von 2 x 60 mA LEDs

B x T x H/mm: 423 x 265 x 330  
Anschlusswert: 230 V / 1,40 kW  
Artikel-Nr.: **90241001**

Preis: **1.490,00 €**



## Smoker

- › geeignet zur Verwendung mit CHEF-X oder als eigenständiges Gerät
- › eloxierte Aluminium-Räucherammer hält die Hitze im Inneren und sorgt für kühlen Rauch beim Austritt
- › schonendes Räuchern von empfindlichen Lebensmitteln und Flüssigkeiten ohne Veränderung der Textur oder Temperatur
- › kompakte und leichte Bauweise, einhändig bedienbar
- › abnehmbare Räucherammer mit integriertem Filter
- › kompakter Standfuß für platzsparende Aufbewahrung
- › Aluminiumgehäuse, leicht zu reinigen
- › Betrieb mit 2 x AA-Batterien (nicht im Lieferumfang enthalten)

ø/mm: 68  
Artikel-Nr.: **90241002**

Preis: **69,00 €**



## Grinder CHEF-G

- › elektrische Gewürz- und Zutatenmühle
- › geeignet zum Zerkleinern von trockenen und feuchten Zutaten wie Pfefferkörnern, Zimtstangen, Sternanis, Nüssen u.v.m.
- › Sicherheits-Locksystem für kontrollierten Betrieb
- › thermischer Überlastungsschutz (Thermostat Protector)
- › Kabellänge: 1,00 m
- › Lieferumfang: 1 Trockenbehälter (Dry Cup), 1 Nassbehälter (Wet Cup)

B x T x H/mm: 120 x 120 x 235  
Anschlusswert: 230 V / 0,35 kW  
Artikel-Nr.: **90241005**

Preis: **75,00 €**



## Ersatznetz kabel

- › Steckertyp: Typ F (Schuko), VDE-konform
- › Kabellänge: 1,50 m
- › passgenaue Ausführung für sichere und zuverlässige Verbindung
- › ausschließlich kompatibel mit CHEF-X
- › geeignet für den professionellen Einsatz

passend für: CHEF-X  
Artikel-Nr.: **90240011**

Preis: **14,00 €**



## Smoker Filter Pack

- › 5 Stück Edelstahl-Räucherfilter
- › Filter: ø 25 mm
- › inkl. Reinigungsbürste aus Draht

passend für: Smoker  
Artikel-Nr.: **90240013**

Preis: **4,00 €**

i

› Material lebensmittelkonform gemäß EU-Lebensmittelkontaktverordnung und RoHS-konform



## Rührschüssel

- › geeignet als Ersatz- oder Zusatzschüssel
- › Fassungsvermögen: 2,00 l
- › spülmaschinengeeignet

passend für: CHEF-X  
Artikel-Nr.: **90240008**

Preis: **198,00 €**



## Deckel mit Dichtung

- › integrierter, nach oben gerichteter Doppelgriff für einfache und sichere Handhabung
- › spülmaschinengeeignet

passend für: 90240008  
Artikel-Nr.: **90240005**

Preis: **38,00 €**



## Verschlusskappe

- › transparent
- › spülmaschinengeeignet
- › Messskala bis 0,10 l
- › Material lebensmittelkonform gemäß EU-Lebensmittelkontaktverordnung und RoHS-konform

passend für: 90240005  
Artikel-Nr.: **90240002**

Preis: **11,00 €**



## Spatel

- › formangepasster Spatel zum mühelosen Ausschaben aller Schüsselbereiche
- › integrierter Haken zur sicheren Entnahme des Gareinsatzes über die vorgesehene Aussparung
- › spülmaschinengeeignet

passend für: 90240008  
Artikel-Nr.: **90240007**

Preis: **18,00 €**



## Gareinsatz

- › geeignet zum Garen von Beilagen wie Reis, Kartoffeln oder Gemüse in All-in-One-Gerichten
- › auch verwendbar als Abtropf- bzw. Siebeinsatz für Obst und Gemüse
- › ermöglicht Kochen oder Dampfgaren ohne Kontakt der Zutaten mit dem Messer am Schüsselboden
- › spülmaschinengeeignet

passend für: 90240008  
Artikel-Nr.: **90240006**

Preis: **12,00 €**

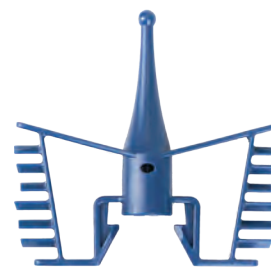

## Schneebeesen

- › ideal zur Zubereitung von Saucen, Mousses, Eischnee, Schlagsahne, Mayonnaise sowie aromatisierter Butter mit Kräutern und Gewürzen
- › max. empfohlene Geschwindigkeit: Stufe 4
- › spülmaschinengeeignet

passend für: CHEF-X  
Artikel-Nr.: **90240003**

Preis: **11,00 €**



## Kupplung

- › Verbindungselement zwischen Messeraufnahme und Motor
- › sorgt für zuverlässige Kraftübertragung während des Betriebs

passend für: CHEF-X  
Artikel-Nr.: **90240012**

Preis: **8,00 €**



## LED-Beleuchtung

- › Akku: 250 mAh 3,7 V
- › LED-Leistung: Unterstützung von 2 x 60 mA LEDs
- › automatische Abschaltung nach ca. 20 sec.

Artikel-Nr.: **90240001**

Preis: **45,00 €**



## Timer

- › digitaler Countdown-Timer mit Edelstahlabdeckung und Magnet

Artikel-Nr.: **90240014**

Preis: **10,00 €**



## Messer mit Dichtung

- › Titanbeschichtung zur zusätzlichen Oberflächenhärtung
- › Schneidkante aus Edelstahl für dauerhafte Schärfe
- › inkl. Messerdichtung
- › spülmaschinengeeignet
- › Material lebensmittelkonform gemäß EU-Lebensmittelkontaktverordnung und RoHS-konform

passend für: CHEF-X  
Artikel-Nr.: **90240004**

Preis: **85,00 €**



## Dichtungsring

- › für CHEF-X Messer
- › verhindert das Eindringen von Flüssigkeit oder Feuchtigkeit in den Motorbereich
- › passgenau für die Messeraufnahme, sorgt für eine zuverlässige Abdichtung
- › einfach zu entnehmen und auszutauschen
- › Hinweis: bei Bestellung eines neuen Messersets ist die Messerdichtung enthalten

passend für: 90240004  
Artikel-Nr.: **90240010**

Preis: **4,00 €**



## Silikon-Dichtungsring

- › für Deckel der CHEF-X Rührschüssel
- › sorgt für sicheren, dichten Sitz des Deckels während des Betriebs
- › empfohlener Austauschintervall: ca. alle 2 Jahre

passend für: 90240005  
Artikel-Nr.: **90240009**

Preis: **6,00 €**



## Handmixer, inkl. Schneebesen und 400 mm Mixstab mit Geschwindigkeitsregler

- › mit Mixer: 2500 bis 11000 U/min.
- › mit Schneebesen: 250 bis 1500 U/min.
- › Mixstab und Besen in Edelstahl

B x T x H/mm: 155 x 120 x 790  
Anschlusswert: 230 V / 0,40 kW  
Artikel-Nr.: **473007**

Preis: **410,00 €**



## Handmixer, mit 400 mm Mixstab

- › 1 Geschwindigkeit: 11000 U/min.
- › Mixstab in Edelstahl

B x T x H/mm: 155 x 120 x 790  
Anschlusswert: 230 V / 0,40 kW  
Artikel-Nr.: **473008**

Preis: **260,00 €**



## Handmixer, mit 300 mm Mixstab

- › 1 Geschwindigkeit: 13000 U/min.
- › Mixstab in Edelstahl

B x T x H/mm: 135 x 100 x 600  
Anschlusswert: 230 V / 0,25 kW  
Artikel-Nr.: **473006**

Preis: **215,00 €**



## Mixstäbe passend nur für 473007 und 473008

Stablänge/mm:	Eintauchtiefe/mm:	Artikel-Nr.:	Preis:
300	190	<b>470006</b>	<b>119,00 €</b>
400	290	<b>470007</b>	<b>119,00 €</b>
500	390	<b>470008</b>	<b>127,00 €</b>
600	490	<b>470009</b>	<b>149,00 €</b>

## Mixstab passend nur für 473006

Stablänge/mm:	Eintauchtiefe/mm:	Artikel-Nr.:	Preis:
300	190	<b>470013</b>	<b>97,00 €</b>



## Planeten-Rührmixer, 4,9 l

- › Geschwindigkeit: 40 bis 250 U/min.
- › Behälter: 4,90 l (ø 200 x H 170 mm)

B x T x H/mm: 350 x 230 x 400  
Anschlusswert: 230 V / 0,30 kW  
Artikel-Nr.: **511009**

Preis: **720,00 €**



## Planeten-Rührmixer, 7 l

- › Geschwindigkeit: 40 bis 250 U/min.
- › Behälter: 7,00 l (ø 235 x H 205 mm)

B x T x H/mm: 420 x 250 x 420  
Anschlusswert: 230 V / 0,32 kW  
Artikel-Nr.: **511010**

Preis: **775,00 €**

- › für verschiedene Teigtypen wie Pizza, Brot, Kekse, Croissants, Brioches, Biskuit, Mürbeteig, Baisers, Püree, Mayonnaise, verschiedene Soßen, Schlagsahne, etc.

- › mit kratzfestem Lack beschichtet

- › Behälter, Schneebesens und Gitterrostdeckel aus Edelstahl

- › Mikroschalter an Deckel und Behälter

- › ausziehbarer Behälter

- › Werkzeug-Schnellanschlüsse

- › Spirale und Spachtel aus Edelstahl

- › elektrische Geschwindigkeitsregelung

- › inkl. Spachtel, Spirale und Schneebesens



## Mehlwagen, 150 l

- › komplett Edelstahl
- › 4 Räder
- › mit Klappdeckel
- › mit abgerundetem Innenraum

B x T x H/mm: 395 x 610 x 725  
Artikel-Nr.: **957001**

Preis: **375,00 €**

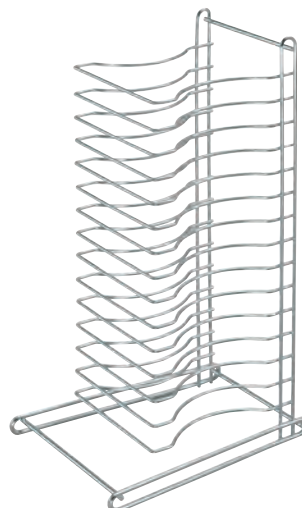

## Pizza-Rack für 15 Pizzableche

- › Stahldraht verchromt
- › integrierter Tragegriff

B x T x H/mm: 380 x 290 x 670  
Artikel-Nr.: **528001**

Preis: **77,00 €**

i

# Gemüseschneider

black

i

- › abnehmbarer Deckel für einfache Reinigung
- › belüfteter Motor mit Wärmeschutz bis 24 V
- › 24 V-Steuerung und Mikroschalter an Deckel und Handgriff



## Gemüseschneider, 100 - 300 kg/h

- › inkl. Reibescheibe 4 mm
- › Geschwindigkeit: 320 U/min.
- › Gehäuse: Edelstahl AISI 304 und Aluminium

B x T x H/mm: 570 x 240 x 470  
Anschlusswert: 230 V / 0,38 kW  
Artikel-Nr.: **481006**

Preis: **1.310,00 €**



## Gemüseschneider, 100 - 450 kg/h

- › Geschwindigkeit: 400 U/min.
- › komplett aus Edelstahl AISI 304

B x T x H/mm: 580 x 265 x 520  
Anschlusswert: 400 V / 0,60 kW  
Artikel-Nr.: **481008**

Preis: **1.980,00 €**

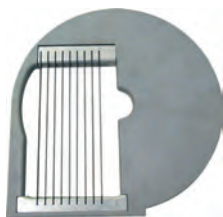

## Würfelgatter speziell für Pommes Frites

› passend für 481006  
› zur Verwendung in Kombination  
mit Schneidscheibe 480031

Schnittstärke/mm: 8  
Artikel-Nr.: **480068**

Preis: **111,00 €**

› passend für 481008  
› zur Verwendung in Kombination  
mit Schneidscheibe 480031

Schnittstärke/mm: 8  
Artikel-Nr.: **480069**

Preis: **114,00 €**

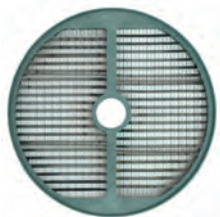

## Würfelgatter

› passend für 481008  
› zur Verwendung in Kombination  
mit Schneidscheiben 480031 - 480032

Schnittstärke/mm: 10 x 10  
Artikel-Nr.: **480065**

Preis: **265,00 €**

Schnittstärke/mm: 12 x 12  
Artikel-Nr.: **480066**

Preis: **265,00 €**

Schnittstärke/mm: 20 x 20  
Artikel-Nr.: **480067**

Preis: **265,00 €**

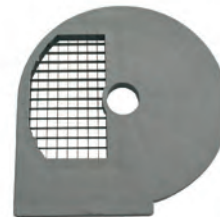

## Würfelgatter

› passend für 481006  
› zur Verwendung in Kombination mit  
Schneidscheiben 480031 - 480032

Schnittstärke/mm: 8 x 8  
Artikel-Nr.: **480061**

Preis: **143,00 €**

Schnittstärke/mm: 10 x 10  
Artikel-Nr.: **480062**

Preis: **143,00 €**

Schnittstärke/mm: 12 x 12  
Artikel-Nr.: **480063**

Preis: **143,00 €**

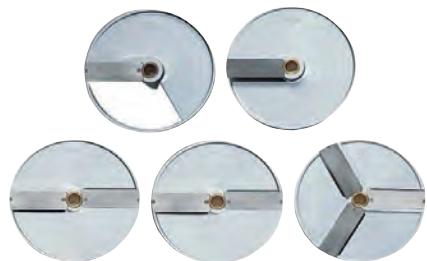

## Schneidscheiben

› passend für 481006, 481008, 70481009

Schnittstärke/mm: 2  
Artikel-Nr.: **480029**

Preis: **82,00 €**

Schnittstärke/mm: 4  
Artikel-Nr.: **480030**

Preis: **82,00 €**

Schnittstärke/mm: 8  
Artikel-Nr.: **480031**

Preis: **82,00 €**

Schnittstärke/mm: 10  
Artikel-Nr.: **480032**

Preis: **82,00 €**



## Julienne-Scheiben

› passend für 481006, 481008, 70481009

Schnittstärke/mm: 4  
Artikel-Nr.: **480025**

Preis: **113,00 €**

Schnittstärke/mm: 6  
Artikel-Nr.: **480026**

Preis: **113,00 €**

Schnittstärke/mm: 8  
Artikel-Nr.: **480027**

Preis: **113,00 €**

Schnittstärke/mm: 10  
Artikel-Nr.: **480028**

Preis: **113,00 €**



## Reibescheiben

› passend für 481006, 481008, 70481009

Schnittstärke/mm: 2  
Artikel-Nr.: **480021**

Preis: **77,00 €**

Schnittstärke/mm: 3  
Artikel-Nr.: **480022**

Preis: **77,00 €**

Schnittstärke/mm: 4  
Artikel-Nr.: **480023**

Preis: **77,00 €**

Schnittstärke/mm: 7  
Artikel-Nr.: **480024**

Preis: **77,00 €**

# Fleischwölfe / Reiben black



## Fleischwolf, 160 kg/h mit Käseribe 40 kg/h

- › aus poliertem Aluminium
- › Trichter aus Edelstahl
- › herausnehmbare Schneidegruppe aus Edelstahl
- › Fleischeinführöffnung  $\varnothing$  56 mm
- › inkl. Edelstahlschneidscheibe Lochung  $\varnothing$  6 mm
- › selbstschärfendes Edelstahlmesser
- › Reibeteil: Öffnung aus poliertem Aluminium
- › Reiberolle aus Edelstahl
- › Öffnung Reibe: 140 x 75 mm
- › Reiben nur geeignet für sehr harten, trockenen Käse, Brot, Nüsse etc.

B x T x H/mm: 670 x 300 x 460  
Anschlusswert: 230 V / 0,75 kW  
Artikel-Nr.: **433005**

Preis: **1.055,00 €**



## Fleischwolf, 300 kg/h

- › Gehäuse und Trichter aus Edelstahl
- › herausnehmbare Schneidegruppe aus Edelstahl
- › Fleischeinführöffnung  $\varnothing$  56 mm
- › inkl. Edelstahlschneidscheibe Lochung  $\varnothing$  6 mm
- › selbstschärfendes Edelstahlmesser

B x T x H/mm: 450 x 290 x 480  
Anschlusswert: 230 V / 1,10 kW  
Artikel-Nr.: **421007**

Preis: **1.105,00 €**



## Fleischwolf, 300 kg/h

- › Gehäuse und Trichter aus Edelstahl
- › herausnehmbare Schneidegruppe aus Edelstahl
- › Fleischeinführöffnung  $\varnothing$  56 mm
- › Enterprise-System mit Edelstahlplatte, Lochung  $\varnothing$  6 mm

B x T x H/mm: 470 x 270 x 450  
Anschlusswert: 230 V / 1,10 kW  
Artikel-Nr.: **421008**

Preis: **1.190,00 €**

B x T x H/mm: 470 x 270 x 450  
Anschlusswert: 400 V / 1,10 kW  
Artikel-Nr.: **422006**

Preis: **1.140,00 €**



## Käseribe, 40 kg/h

- › nur für Hartkäse wie Parmesan geeignet
- › komplett aus poliertem Aluminium
- › mit Motorbremse

B x T x H/mm: 420 x 300 x 390  
Anschlusswert: 230 V / 0,75 kW  
Artikel-Nr.: **431002**

Preis: **800,00 €**



## Hackblock, 80 mm stark Untergestell aus Edelstahl

B x T x H/mm: 500 x 500 x 880  
Artikel-Nr.: **427003**

Preis: **460,00 €**

B x T x H/mm: 700 x 500 x 880  
Artikel-Nr.: **427004**

Preis: **520,00 €**



## Kartoffelschäler, 10 kg mit 120 kg/h

B x T x H/mm: 400 x 400 x 860  
Anschlusswert: 230 V / 0,75 kW  
Artikel-Nr.: **451004**

Preis: **1.690,00 €**



## Kartoffelschäler, 5 kg mit 60 kg/h

B x T x H/mm: 520 x 630 x 590  
Anschlusswert: 230 V / 0,37 kW  
Artikel-Nr.: **451003**

Preis: **1.550,00 €**

### Kartoffelschäler i

- › zum Schälen von Kartoffeln und Karotten
- › Edelstahlkorpus, Deckel aus durchsichtigem Polycarbonat
- › Sicherheitsmikroschalter an Deckel und Auslassöffnung
- › mit Produktausstoßtaster
- › mit Timer 0 bis 5 Minuten
- › automatischer Wasserstrahl
- › ausziehbarer Reibteller

### Cutter i

- › Gehäuse aus eloxiertem Aluminium
- › transparenter Deckel aus Polycarbonat
- › drei Mikro-Sicherheitsschalter
- › Edelstahlschüssel
- › Geschwindigkeit: 1400 U/min.
- › inkl. Messer mit Edelstahlklingen



## Cutter, 3 l Behälter

› Flüssigkeitsmenge: max. 1,70 l

B x T x H/mm: 400 x 320 x 320  
Anschlusswert: 230 V / 0,37 kW  
Artikel-Nr.: **471007**

Preis: **900,00 €**



## Cutter, 5 l Behälter

› Flüssigkeitsmenge: max. 2,60 l

B x T x H/mm: 560 x 320 x 440  
Anschlusswert: 230 V / 0,75 kW  
Artikel-Nr.: **471008**

Preis: **1.510,00 €**



## Cutter, 8 l Behälter

› Flüssigkeitsmenge: max. 4,00 l

B x T x H/mm: 560 x 320 x 440  
Anschlusswert: 230 V / 0,75 kW  
Artikel-Nr.: **471009**

Preis: **1.560,00 €**

# Fleischwölfe / Mixer / Gemüseschneider eco-line

## **i** Fleischwölfe

- › nicht für dauerhaften gewerblichen Einsatz geeignet
- › max. Dauernutzung von 10 bis 20 min.



### Fleischwolf, 50 kg/h

- › aus poliertem Aluminium
- › Trichter aus Edelstahl
- › herausnehmbare Schneidegruppe aus Aluminium
- › Fleischeinführöffnung  $\varnothing$  56 mm
- › inkl. Edelstahlschneidscheibe Lochung  $\varnothing$  6 mm
- › selbstschärfendes Edelstahlmesser

B x T x H/mm: 330 x 300 x 360  
Anschlusswert: 230 V / 0,37 kW  
Artikel-Nr.: **70421005**

Preis: **445,00 €**



### Fleischwolf Pro 1000

- › Vorsatz und Schnecke aus Aluminium
- › Scheibendurchmesser 70 mm
- › Lochscheiben mit 3/5/8 mm Bohrung
- › Edelstahlkreuzmesser
- › inkl. Würfelfüll-Vorsätze
- › inkl. Kebbe-Vorsatz

B x T x H/mm: 420 x 190 x 364  
Anschlusswert: 230 V / 1,00 kW  
Artikel-Nr.: **70421004**

Preis: **172,00 €**



### Handmixer inkl. Schneebesen und 270 mm Mixstab

- › mit Mixer bis 15000 U/min.
- › mit Schneebesen bis 1500 U/min.
- › mit Geschwindigkeitsregler
- › Schnellkopplung

Anschlusswert: 230 V / 0,25 kW  
Artikel-Nr.: **70473011**

Preis: **410,00 €**



### Gemüseschneider inkl. 5 Scheiben

- › 80 bis 240 kg/h
- › Aluminium-Magnesium-Legierung
- › belüfteter Motor
- › Geschwindigkeit: 270 U/min.
- › Deckel abnehmbar, einfache Reinigung
- › 24 V-Steuerung
- › Mikroschalter am Deckel und Handgriff
- › inkl. 2 Schneidscheiben (2 und 4 mm) und 3 Reibescheiben (3, 4 und 7 mm)
- › Zubehörscheiben siehe Seite 329

B x T x H/mm: 230 x 570 x 510  
Anschlusswert: 230 V / 0,55 kW  
Artikel-Nr.: **70481009**

Preis: **700,00 €**



## Elektronische Portionswaage bis 5 kg, Batteriebetrieb

- › Ziffernschritt: 1 g
- › Wägeplatte: 177 x 140 mm, abnehmbar
- › Portions-, Kompakt- und Diätwaage
- › für nicht eichpflichtige Wägungen
- › mit LCD-Anzeige
- › Tara-Funktion
- › automatische Abschaltung
- › Batteriebetrieb (4 x 1,5 V AAA)
- › mit Netzteilanschluss
- › Netzteil optional

B x T x H/mm: 177 x 223 x 38  
 Artikel-Nr.: **70461001**

Preis: **67,00 €**

### Netzteil für Portionswaage 70461001

Anschlusswert: 230 V  
 Artikel-Nr.: **70460001**

Preis: **24,30 €**



## Elektronische Tischwaage bis 120 kg

- › Ziffernschritte: 20 g
- › Platte aus Edelstahl, 275 x 275 mm
- › für nicht eichpflichtige Wägungen
- › deutliche LCD-Flüssigkristallanzeige
- › pflegeleichte Folientastatur
- › für Plus- / Minus-Wägungen
- › mit Tara-Funktion
- › Tarierung des gesamten Wägebereichs
- › Memory-Funktion, Abschaltautomatik
- › für Batterie- und Netzbetrieb
- › inkl. Netzgerät (ohne Batterien)
- › inkl. Verbindungskabel
- › inkl. handlichem Alukoffer

B x T x H/mm: 275 x 275 x 40  
 Anschlusswert: 230 V  
 Artikel-Nr.: **70461005**

Preis: **143,00 €**



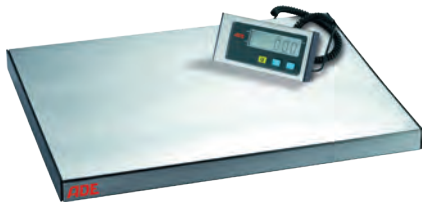

## Elektronische Plattformwaage bis 60 kg

- › Zifferschritt: 20 g
- › Wiegefläche: 370 x 300 mm
- › deutliche LCD-Flüssigkristallanzeige mit 17 mm hohen Zeichen
- › 3-Tasten-Folientastatur für einfache Bedienung
- › Trierung über den gesamten Wägebereich (subtraktiv)
- › Einheiten wahlweise kg, lbs oder oz
- › für Batterie- und Netzbetrieb (230 V)
- › passende Anzeigeeinheit im Lieferumfang enthalten
- › Anzeigeeinheit: 160 x 80 x 30 mm
- › inkl. RS232-Datenschnittstelle
- › inkl. Anschlusskabel an Plattformwaage

B x T x H/mm: 370 x 300 x 40  
 Anschlusswert: 230 V  
 Artikel-Nr.: **461006**

Preis: **250,00 €**



## Elektronische Portionswaage bis 30 kg

- › Zifferschritt 1 g
- › Wiegefläche aus Edelstahl: 260 x 215 mm
- › ungeeicht und nicht eichfähig
- › Trierung über gesamten Wägebereich / Mehrfach tara
- › Anzeige kg, g, lbs und pcs für integriertes Stückzahlungsprogramm
- › automatische Nullstellung
- › serienmäßig mit 230 V Netzbetrieb und integriertem Akku ca. 80 h

B x T x H/mm: 260 x 310 x 125  
 Anschlusswert: 230 V  
 Artikel-Nr.: **461004**

Preis: **215,00 €**



## Elektronische Kompaktwaage bis 5 kg

- › Zifferschritt: 1 g
- › Wiegefläche: 180 x 171 mm abnehmbar, Edelstahl rostfrei
- › Gehäuse: Edelstahl, Schutzklasse: IP67, abwischbare Folientastatur
- › für den Einsatz im gesamten nicht eichpflichtigen Kontrollbereich
- › große beleuchtete LCD-Anzeige, Ziffernhöhe: 30 mm
- › frei programmierbare Mindest- und Höchstwerte für Kontrollwägungen mit akustischer Unterstützung, Minusanzeige für Entnahmewägungen
- › Tara-Funktion
- › automatische Nullstellung, automatische Abschaltung, Überlastanzeige
- › Batteriestandanzeige, Netz- und Akkubetrieb, Akku Betriebsdauer: ca. 15 h

B x T x H/mm: 187 x 244 x 54  
 Anschlusswert: 230 V  
 Artikel-Nr.: **461009**

Preis: **210,00 €**



## Elektronische Plattformwaage

- › Wiegefläche: 300 x 300 mm
- › komplett montierte Wägebrücke mit großem LCD-Display
- › Ziffernhöhe: 25 mm
- › mit Hintergrundbeleuchtung
- › direkter Anschluss zwischen Wägebrücke und Anzeigegerät über 1,30 m-Spiralkabel
- › inkl. Wandhalterung für das Anzeigegerät
- › Funktionen: Wiegen, Trieren, Zählen, Unit-Funktion (kg / g / lb)
- › mit Abschaltautomatik
- › für Batterie- und Netzbetrieb (230 V)
- › Batteriestandanzeige
- › Steckernetzteil und Batterien im Lieferumfang enthalten

### bis 30 kg, Ziffernschritt 5 g

B x T x H/mm: 300 x 300 x 54  
 Anschlusswert: 230 V  
 Artikel-Nr.: **461010**

Preis: **143,00 €**

### bis 60 kg, Ziffernschritt 10 g

B x T x H/mm: 300 x 300 x 54  
 Anschlusswert: 230 V  
 Artikel-Nr.: **461011**

Preis: **143,00 €**



## Elektronische Ladenwaage, geeicht

- › abnehmbare Wiegefläche aus Edelstahl: 265 x 205 mm
- › für den Verkaufsbereich
- › verkäufer- und kundenseitiges Display zur Anzeige von Gewicht, Grundpreis und Gesamtpreis, jeweils Ziffernhöhe 15 mm mit weißer Beleuchtung
- › Funktionen: Wiegen, Trieren, automatische Preisermittlung nach Preiseingabe, Fixpreis
- › schnelle und einfache Preisbestimmung mit höchster Zuverlässigkeit, automatische Nullstellung, Preis pro kg und Preis pro 100 g umstellbar
- › Überlastanzeige
- › für Netzbetrieb (230 V), optional Akkubetrieb

### bis 3 kg, Ziffernschritt 1 g

B x T x H/mm: 285 x 310 x 115  
 Anschlusswert: 230 V  
 Artikel-Nr.: **461012**

Preis: **295,00 €**

### bis 6 kg, Ziffernschritt 2 g

B x T x H/mm: 285 x 310 x 115  
 Anschlusswert: 230 V  
 Artikel-Nr.: **461013**

Preis: **295,00 €**



- › Vakuu-Sensorsteuerung
- › Doppelschweißung
- › benötigt glatte Beutel



## Vakuuiergerät 4 m<sup>3</sup>/h, Kammer 280 x 310 x 85 mm

- › 4 m<sup>3</sup>/h Busch Vakuumpumpe
- › max. Beutelgröße: 250 x 350 mm
- › Schweißbalkenlänge: 263 mm
- › Zyklusdauer: 18 bis 67 Sekunden

B x T x H/mm: 335 x 450 x 305  
Anschlusswert: 230 V / 0,10 kW  
Artikel-Nr.: **442003**

Preis: **1.845,00 €**



## Vakuuiergerät 8 m<sup>3</sup>/h, Kammer 280 x 310 x 85 mm

- › 8 m<sup>3</sup>/h Busch Vakuumpumpe
- › max. Beutelgröße: 250 x 350 mm
- › Schweißbalkenlänge: 263 mm
- › Zyklusdauer: 11 bis 33 Sekunden

B x T x H/mm: 335 x 450 x 305  
Anschlusswert: 230 V / 0,55 kW  
Artikel-Nr.: **442004**

Preis: **2.135,00 €**



## Vakuuiergerät 8 m<sup>3</sup>/h, Kammer 350 x 370 x 150 mm

- › 8 m<sup>3</sup>/h Busch Vakuumpumpe
- › max. Beutelgröße: 330 x 450 mm
- › Schweißbalkenlänge: 345 mm
- › Zyklusdauer: 19 bis 50 Sekunden

B x T x H/mm: 450 x 555 x 365  
Anschlusswert: 230 V / 0,55 kW  
Artikel-Nr.: **442010**

Preis: **2.440,00 €**

# Vakuuiergeräte by Henkelman black

i

- › Vakuu-Sensorsteuerung
- › Doppelschweißung
- › benötigt glatte Beutel



## Vakuuiergerät 16 m<sup>3</sup>/h, Kammer 350 x 370 x 150 mm

- › 16 m<sup>3</sup>/h Busch Vakuuipumpe
- › max. Beutelgröße: 330 x 450 mm
- › Schweißbalkenlänge: 345 mm
- › Zyklusdauer: 11 bis 32 Sekunden

B x T x H/mm: 450 x 555 x 405  
Anschlusswert: 230 V / 0,60 kW  
Artikel-Nr.: **442005**

Preis: **2.765,00 €**



## Vakuuiergerät 16 m<sup>3</sup>/h, Kammer 350 x 370 x 150 mm

- › 16 m<sup>3</sup>/h Vakuuipumpe, ECO Line
- › max. Beutelgröße: 330 x 450 mm
- › Schweißbalkenlänge: 345 mm
- › Zyklusdauer: 20 bis 40 Sekunden

B x T x H/mm: 450 x 555 x 405  
Anschlusswert: 230 V / 0,70 kW  
Artikel-Nr.: **442025**

Preis: **2.380,00 €**



## Vakuuiergerät 16 m<sup>3</sup>/h, Kammer 370 x 420 x 180 mm

- › 16 m<sup>3</sup>/h Busch Vakuuipumpe
- › max. Beutelgröße: 400 x 450 mm
- › Schweißbalkenlänge: 410 mm
- › Zyklusdauer: 13 bis 38 Sekunden

B x T x H/mm: 490 x 530 x 440  
Anschlusswert: 230 V / 0,55 kW  
Artikel-Nr.: **442007**

Preis: **2.975,00 €**



## Vakuuiergerät 16 m<sup>3</sup>/h, Kammer 420 x 460 x 180 mm

- › 16 m<sup>3</sup>/h Busch Vakuuipumpe
- › max. Beutelgröße: 400 x 500 mm
- › Schweißbalkenlänge: 410 mm
- › Zyklusdauer: 14 bis 45 Sekunden

B x T x H/mm: 490 x 615 x 440  
Anschlusswert: 230 V / 0,60 kW  
Artikel-Nr.: **442013**

Preis: **3.420,00 €**

i

- › doppelte Schweißnaht
- › einstellbare Schweißzeit
- › manuell wählbare Vakuumstufen
- › automatisches Vakuumieren und Schweißen
- › für Beutel bis zu 300 mm Breite



## Vakuuiergerät 4,20 m<sup>3</sup>/h, Kammer 310 x 220 x 90 mm

- › Edelstahlgehäuse
- › Temperglasdeckel mit Soft Close
- › 4-Kolben-Vakuumpumpe mit 70,00 l/min.
- › hochwertiges Manometer zur Anzeige des aktuellen Unterdrucks
- › Klemmbügel für die Positionierung des Beutels in der Kammer
- › herausnehmbarer Schweißbalken
- › max. Vakuum: -0,95 bar
- › Marinierfunktion
- › Vakuumieren auch außerhalb des Gerätes mit Strukturbeuteln möglich
- › Schlauchanschluss auch für das Vakuumieren von Vakuumbehältern
- › inkl. 30 Siegelrandbeutel 280 x 250 mm, Ersatzdichtung und Vakuumschlauch

B x T x H/mm: 360 x 290 x 210  
Anschlusswert: 230 V / 0,30 kW  
Artikel-Nr.: **442034**

Preis: **445,00 €**



## Vakuuiergerät 4,20 m<sup>3</sup>/h, Kammer 305 x 320 x 100 mm

- › Edelstahlgehäuse und -kammer
- › gewölbter Temperglasdeckel
- › Profi-Vakuumpumpe mit 70,00 l/min.
- › Digitaldisplay
- › hochwertiges Manometer zur Anzeige des aktuellen Unterdrucks
- › nahezu 100% Vakuum
- › inkl. 30 Vakuuierbeutel 200 x 300 mm

B x T x H/mm: 365 x 405 x 235  
Anschlusswert: 230 V / 0,35 kW  
Artikel-Nr.: **442035**

Preis: **555,00 €**



## Vakuuiergerät 4,32 m<sup>3</sup>/h, Kammer 300 x 350 x 115 mm

- › Edelstahlgehäuse und -kammer
- › gewölbter Plexiglasdeckel
- › Profi-Vakuumpumpe mit 77,00 l/min.
- › Digitaldisplay
- › manuelle Druckanzeige
- › nahezu 100% Vakuum
- › Klemmbügel für die Positionierung des Beutels in der Kammer
- › Vakuumieren auch außerhalb des Gerätes mit Strukturbeuteln oder -rollen möglich

B x T x H/mm: 360 x 435 x 360  
Anschlusswert: 230 V / 0,63 kW  
Artikel-Nr.: **442036**

Preis: **1.035,00 €**

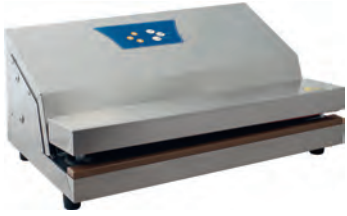

## Vakuuiergerät 0,96 m<sup>3</sup>/h, Schweißbalken 330 mm

- › Gehäuse aus Edelstahl
- › einfache Bedienelemente
- › benötigt geprägte Beutel
- › auch für Sous-Vide-Beutel geeignet
- › max. Vakuum: -0,80 mbar
- › automatische Schweißung

B x T x H/mm: 375 x 300 x 170  
Anschlusswert: 230 V / 0,38 kW  
Artikel-Nr.: **442031**

Preis: **470,00 €**



## Vakuuiergerät 1,68 m<sup>3</sup>/h, Schweißbalken 430 mm

- › Gehäuse aus Edelstahl
- › einfache Bedienelemente
- › benötigt geprägte Beutel
- › auch für Sous-Vide-Beutel geeignet
- › max. Vakuum: -0,80 mbar
- › automatische Schweißung

B x T x H/mm: 490 x 285 x 180  
Anschlusswert: 230 V / 0,45 kW  
Artikel-Nr.: **442032**

Preis: **805,00 €**



## Vakuuiergerät 1,20 m<sup>3</sup>/h, vollautomatisch / manuell

- › doppelte Schweißnaht, Breite 300 mm
- › starke Doppelkolbenpumpe
- › Sensor-Touch-Panel mit LED-Anzeige
- › einstellbare Schweißzeit
- › manuell wählbare Vakuumstufen
- › Pulse-Funktion
- › eingebauter Cutter
- › herausnehmbare Auffangschale
- › inkl. Vakuumschlauch für Behälter
- › inkl. 2 Vakuurollen und 10 Beuteln

B x T x H/mm: 400 x 195 x 120  
Anschlusswert: 230 V / 0,13 kW  
Artikel-Nr.: **442033**

Preis: **199,00 €**

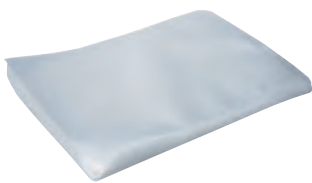

## Folienbeutel, 50 Stück 110 Mikrometer, geprägt

B x T/mm: 160 x 230  
Artikel-Nr.: **440012**

Preis: **7,90 €**

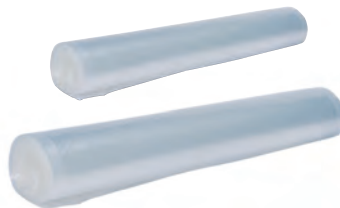

## Folienrolle, 2 Rollen à 6 m 110 Mikrometer, geprägt

B/mm: 200  
Artikel-Nr.: **440010**

Preis: **12,60 €**

B x T/mm: 200 x 300  
Artikel-Nr.: **440013**

Preis: **12,60 €**

## Folienrolle, 1 Rolle à 10 m 150 Mikrometer geprägt, extra stark

B/mm: 440017  
Artikel-Nr.: **440017**

Preis: **19,50 €**

B x T/mm: 300 x 400  
Artikel-Nr.: **440014**

Preis: **22,00 €**

i

- › doppelte Schweißnaht
- › regulierbare Schweißzeit



## Vakuuiergerät, 0,90 m<sup>3</sup>/h vollautomatisch

- › Schweißnahtbreite: max. 300 mm
- › für feuchte und trockene Lebensmittel
- › stufenlos regulierbare Vakuumstärke
- › automatisches Vakuumieren und Schweißen
- › herausnehmbare Vakuumkammer
- › Rollenbehälter innenliegend mit Cutter
- › inkl. 10 Vakuubeutel 200 x 300 mm, 1 Folienrolle 200 x 3000 mm und 1 Folienrolle 300 x 3000 mm

B x T x H/mm: 410 x 200 x 102  
Anschlusswert: 230 V / 0,16 kW  
Artikel-Nr.: **70442021**

Preis: **127,00 €**

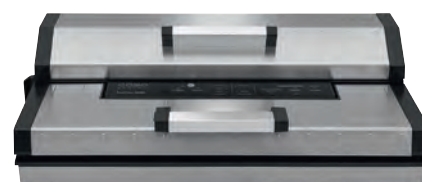

## Vakuuiergerät, 1,20 m<sup>3</sup>/h vollautomatisch

- › Schweißnahtbreite: max. 400 mm
- › vollautomatisches Vakuuiersystem
- › komplett aus Edelstahl
- › regulierbare Vakuumstärke
- › starke Doppelkolbenpumpe: 20,00 l/min.
- › Cutter zum Zuschneiden der Folien
- › Pulse-Funktion: manuelle Anpassung des Vakuumprozesses
- › Marinierfunktion in Kombination mit Vakuubehälter
- › inkl. 1 Folienrolle 400 x 6000 mm, 10 Folienbeutel 200 x 300 mm und 10 Folienbeutel 300 x 400 mm

B x T x H/mm: 520 x 310 x 160  
Anschlusswert: 230 V / 0,20 kW  
Artikel-Nr.: **70442022**

Preis: **355,00 €**

## GN-Behälter, Durapek beschichtet

- › Material: Edelstahl, CNS 1.4301 beschichtet, Materialstärke: 0,8 mm
- › mit Stapelprägung, stabile Ausführung, Stapelschulterabstand: 26 mm
- › allseitige Antihafbeschichtung
- › schnelle Temperatureaufnahme und gute Wärmeverteilung
- › induktionsgeeignet, zum Warmhalten
- › Antihafteffekt: kein Ankleben, problemlose Reinigung
- › spülmaschinenfest, laugenbeständig, besonders hart und robust

### GN 1/1

B x T x H/mm:	Artikel-Nr.:	Preis:
530 x 325 x 40	<b>90491037</b>	<b>72,00 €</b>
530 x 325 x 65	<b>90491036</b>	<b>76,00 €</b>
530 x 325 x 100	<b>90491035</b>	<b>104,00 €</b>



### GN 2/3

B x T x H/mm:	Artikel-Nr.:	Preis:
354 x 325 x 40	<b>90491031</b>	<b>73,00 €</b>
354 x 325 x 65	<b>90491030</b>	<b>82,00 €</b>
354 x 325 x 100	<b>90491029</b>	<b>92,00 €</b>



### GN 1/2

B x T x H/mm:	Artikel-Nr.:	Preis:
325 x 265 x 40	<b>90491034</b>	<b>64,00 €</b>
325 x 265 x 65	<b>90491033</b>	<b>68,00 €</b>
325 x 265 x 100	<b>90491032</b>	<b>73,00 €</b>



## Multibackplatte, geprägt, Durapek beschichtet

- › beidseitig beschichtet, Materialstärke: 2 mm
- › starkes Spezialaluminium EN AW-5005 AlMg1
- › für Öfen und Kombidämpfer bis 300°C
- › beidseitige Benutzung
  1. Seite konvex: (Trocken-Seite) mit umlaufender Rinne zum Auffangen von Flüssigkeit
  2. Seite konkav: (Nass-Seite) mit Rand
- › schnelle Temperatureaufnahme und gute Wärmeverteilung

Größe:	B x T/mm:	Artikel-Nr.:	Preis:
GN 1/1	530 x 325	<b>90210022</b>	<b>57,00 €</b>
GN 2/3	354 x 325	<b>90210023</b>	<b>55,00 €</b>



## Edelstahl-Gitterrost, Durapek beschichtet

- › Material: CNS Draht beschichtet
- › allseitige Antihafbeschichtung, Materialstärke: 7 mm
- › einfache Reinigung, spülmaschinenfest
- › verbesserte Wärmeaufnahme bis 300°C, auch zum Räuchern geeignet

Größe:	B x T/mm:	Artikel-Nr.:	Preis:
GN 1/1	530 x 325	<b>90210024</b>	<b>55,00 €</b>
GN 2/3	354 x 325	<b>90210025</b>	<b>50,00 €</b>



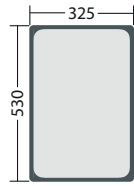

## GN-Behälter GN 1/1, Edelstahl CNS 18/8, mit Stapelprägung Wandung 0,7 mm

B x T x H/mm:	Artikel-Nr.:	Preis:
530 x 325 x 20	<b>491041</b>	<b>10,80 €</b>
530 x 325 x 40	<b>491042</b>	<b>13,50 €</b>
530 x 325 x 65	<b>491043</b>	<b>14,00 €</b>
530 x 325 x 100	<b>491044</b>	<b>17,10 €</b>
530 x 325 x 150	<b>491045</b>	<b>26,40 €</b>
530 x 325 x 200	<b>491046</b>	<b>32,80 €</b>

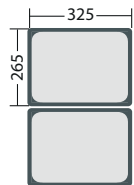

## GN 1/2

B x T x H/mm:	Artikel-Nr.:	Preis:
325 x 265 x 40	<b>491048</b>	<b>7,70 €</b>
325 x 265 x 65	<b>491049</b>	<b>7,60 €</b>
325 x 265 x 100	<b>491050</b>	<b>10,40 €</b>
325 x 265 x 150	<b>491051</b>	<b>16,60 €</b>
325 x 265 x 200	<b>491074</b>	<b>21,90 €</b>

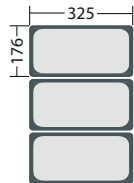

## GN 1/3

B x T x H/mm:	Artikel-Nr.:	Preis:
325 x 176 x 65	<b>491053</b>	<b>6,00 €</b>
325 x 176 x 100	<b>491054</b>	<b>8,50 €</b>
325 x 176 x 150	<b>491055</b>	<b>10,90 €</b>
325 x 176 x 200	<b>491056</b>	<b>15,30 €</b>

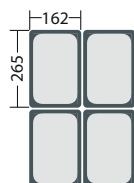

## GN 1/4

B x T x H/mm:	Artikel-Nr.:	Preis:
265 x 162 x 65	<b>491058</b>	<b>5,60 €</b>
265 x 162 x 100	<b>491059</b>	<b>7,90 €</b>
265 x 162 x 150	<b>491060</b>	<b>11,10 €</b>
265 x 162 x 200	<b>491061</b>	<b>14,40 €</b>



## GN-Behälter GN 1/6 , Edelstahl CNS 18/8, mit Stapelprägung Wandung 0,7 mm

B x T x H/mm:	Artikel-Nr.:	Preis:
176 x 162 x 65	<b>491062</b>	<b>4,00 €</b>
176 x 162 x 100	<b>491063</b>	<b>6,10 €</b>
176 x 162 x 150	<b>491064</b>	<b>8,30 €</b>
176 x 162 x 200	<b>491065</b>	<b>12,50 €</b>

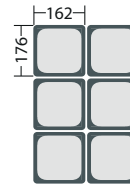

## GN 1/9

B x T x H/mm:	Artikel-Nr.:	Preis:
176 x 108 x 65	<b>491066</b>	<b>5,00 €</b>
176 x 108 x 100	<b>491067</b>	<b>4,80 €</b>

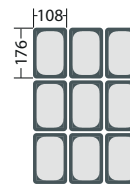

## GN 2/3

B x T x H/mm:	Artikel-Nr.:	Preis:
354 x 325 x 20	<b>491096</b>	<b>8,50 €</b>
354 x 325 x 40	<b>491097</b>	<b>10,30 €</b>
354 x 325 x 65	<b>491098</b>	<b>12,10 €</b>
354 x 325 x 100	<b>491087</b>	<b>16,10 €</b>
354 x 325 x 150	<b>491088</b>	<b>23,50 €</b>

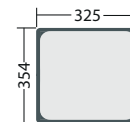

## GN 2/4

B x T x H/mm:	Artikel-Nr.:	Preis:
530 x 162 x 65	<b>491091</b>	<b>10,30 €</b>
530 x 162 x 100	<b>491092</b>	<b>15,10 €</b>
530 x 162 x 150	<b>491093</b>	<b>18,70 €</b>

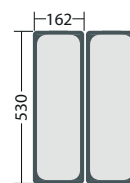

# GN-Behälter

black

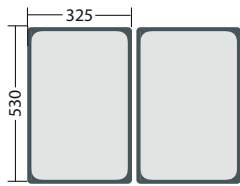

## GN 1/1, Copolymer BPA-frei, transparent

B x T x H/mm:	Artikel-Nr.:	Preis:
530 x 325 x 65	<b>493087</b>	<b>11,20 €</b>
530 x 325 x 100	<b>493088</b>	<b>14,10 €</b>
530 x 325 x 150	<b>493089</b>	<b>17,20 €</b>
530 x 325 x 200	<b>493090</b>	<b>22,00 €</b>

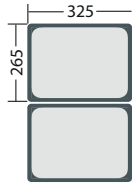

## GN 1/2

B x T x H/mm:	Artikel-Nr.:	Preis:
325 x 265 x 65	<b>493091</b>	<b>6,40 €</b>
325 x 265 x 100	<b>493092</b>	<b>8,00 €</b>
325 x 265 x 150	<b>493093</b>	<b>10,30 €</b>
325 x 265 x 200	<b>493094</b>	<b>12,50 €</b>

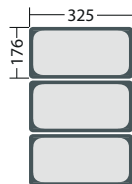

## GN 1/3

B x T x H/mm:	Artikel-Nr.:	Preis:
325 x 176 x 65	<b>493095</b>	<b>4,90 €</b>
325 x 176 x 100	<b>493096</b>	<b>6,30 €</b>
325 x 176 x 150	<b>493097</b>	<b>7,80 €</b>
325 x 176 x 200	<b>493098</b>	<b>9,70 €</b>

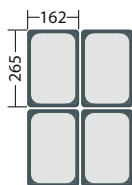

## GN 1/4

B x T x H/mm:	Artikel-Nr.:	Preis:
265 x 162 x 65	<b>493099</b>	<b>4,50 €</b>
265 x 162 x 100	<b>493100</b>	<b>4,80 €</b>
265 x 162 x 150	<b>493101</b>	<b>6,50 €</b>

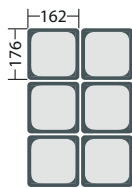

## GN 1/6

B x T x H/mm:	Artikel-Nr.:	Preis:
176 x 162 x 65	<b>493102</b>	<b>2,80 €</b>
176 x 162 x 100	<b>493103</b>	<b>3,50 €</b>
176 x 162 x 150	<b>493104</b>	<b>4,40 €</b>

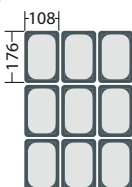

## GN 1/9

B x T x H/mm:	Artikel-Nr.:	Preis:
176 x 108 x 65	<b>493105</b>	<b>2,50 €</b>
176 x 108 x 100	<b>493106</b>	<b>2,70 €</b>



## Deckel (transparent) ohne Aussparung für GN-Behälter

Größe:	B x T/mm:	Ausführung:	Artikel-Nr.:	Preis:
GN 1/1	530 x 325	mit Griff	<b>493107</b>	<b>9,60 €</b>
GN 1/2	325 x 265	mit Griff	<b>493108</b>	<b>4,70 €</b>
GN 1/3	325 x 176	mit Griff	<b>493109</b>	<b>3,40 €</b>
GN 1/4	265 x 162	mit Griff	<b>493110</b>	<b>2,60 €</b>
GN 1/6	176 x 162	mit Griff	<b>493111</b>	<b>1,70 €</b>
GN 1/9	176 x 108	mit Griff	<b>493112</b>	<b>1,50 €</b>



## Deckel für GN-Behälter, Edelstahl CNS 18/8

Größe:	B x T/mm:	Löffelaussparung:	Artikel-Nr.:	Preis:
GN 1/1	530 x 325	ohne	<b>491068</b>	<b>10,80 €</b>
GN 1/1	530 x 325	mit	<b>491105</b>	<b>11,10 €</b>
GN 1/2	325 x 265	ohne	<b>491069</b>	<b>5,70 €</b>
GN 1/2	325 x 265	mit	<b>491075</b>	<b>6,50 €</b>
GN 1/3	325 x 176	ohne	<b>491070</b>	<b>4,20 €</b>
GN 1/3	325 x 176	mit	<b>491077</b>	<b>4,80 €</b>
GN 1/4	265 x 162	ohne	<b>491071</b>	<b>4,10 €</b>
GN 1/4	265 x 162	mit	<b>491076</b>	<b>4,60 €</b>
GN 1/6	176 x 162	ohne	<b>491072</b>	<b>2,80 €</b>
GN 1/6	176 x 162	mit	<b>491078</b>	<b>3,10 €</b>
GN 1/9	176 x 108	ohne	<b>491073</b>	<b>2,50 €</b>
GN 2/3	354 x 325	ohne	<b>491089</b>	<b>10,20 €</b>
GN 2/3	354 x 325	mit	<b>491090</b>	<b>10,90 €</b>
GN 2/4	530 x 162	ohne	<b>491094</b>	<b>8,10 €</b>
GN 2/4	530 x 162	mit	<b>491095</b>	<b>8,90 €</b>



## Deckel mit Dichtlippe für GN-Behälter, Edelstahl CNS 18/8

Größe:	B x T/mm:	Artikel-Nr.:	Preis:
GN 1/1	530 x 325	<b>491084</b>	<b>36,30 €</b>
GN 1/2	325 x 265	<b>491085</b>	<b>30,50 €</b>
GN 1/3	325 x 176	<b>491086</b>	<b>25,70 €</b>



## GN-Behälter, Edelstahl CNS 18/8, gelocht

Größe:	B x T x H/mm:	Artikel-Nr.:	Preis:
GN 1/1	530 x 325 x 65	<b>491079</b>	<b>14,20 €</b>
GN 1/1	530 x 325 x 100	<b>491080</b>	<b>19,50 €</b>
GN 1/1	530 x 325 x 150	<b>491082</b>	<b>30,60 €</b>
GN 1/2	325 x 265 x 100	<b>491081</b>	<b>12,40 €</b>
GN 1/2	325 x 265 x 150	<b>491083</b>	<b>21,30 €</b>



## GN-Behälter Zwischenstege, Edelstahl

L/mm:	Artikel-Nr.:	Preis:
325	<b>490001</b>	<b>3,20 €</b>
530	<b>490002</b>	<b>3,80 €</b>



## Luftdichter Deckel (Polypropylen, weiß) passend für Frischhalteboxen und GN-Behälter

Größe:	B x T/mm:	Ausführung:	Artikel-Nr.:	Preis:
GN 1/1	530 x 325	ohne Griff	<b>493056</b>	<b>5,50 €</b>
GN 1/2	325 x 265	ohne Griff	<b>493057</b>	<b>3,20 €</b>
GN 1/3	325 x 176	ohne Griff	<b>493058</b>	<b>2,30 €</b>
GN 1/4	265 x 162	ohne Griff	<b>493059</b>	<b>1,90 €</b>
GN 1/6	176 x 162	ohne Griff	<b>493060</b>	<b>1,30 €</b>
GN 1/9	176 x 108	ohne Griff	<b>493061</b>	<b>1,10 €</b>



# Frischhalteboxen black

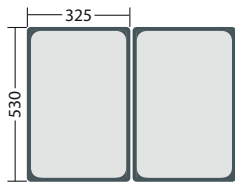

## Frischhaltebox GN 1/1, Polypropylen, transparent

B x T x H/mm:	Artikel-Nr.:	Preis:
530 x 325 x 65	<b>495039</b>	<b>5,60 €</b>
530 x 325 x 100	<b>495020</b>	<b>6,90 €</b>
530 x 325 x 150	<b>495021</b>	<b>8,90 €</b>
530 x 325 x 200	<b>495022</b>	<b>11,50 €</b>

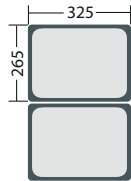

## GN 1/2

B x T x H/mm:	Artikel-Nr.:	Preis:
325 x 265 x 65	<b>495040</b>	<b>3,40 €</b>
325 x 265 x 100	<b>495023</b>	<b>4,20 €</b>
325 x 265 x 150	<b>495024</b>	<b>5,40 €</b>
325 x 265 x 200	<b>495025</b>	<b>6,50 €</b>

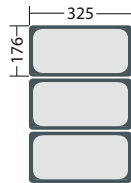

## GN 1/3

B x T x H/mm:	Artikel-Nr.:	Preis:
325 x 176 x 65	<b>495041</b>	<b>2,60 €</b>
325 x 176 x 100	<b>495026</b>	<b>3,20 €</b>
325 x 176 x 150	<b>495027</b>	<b>4,10 €</b>

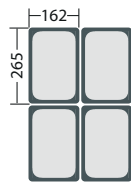

## GN 1/4

B x T x H/mm:	Artikel-Nr.:	Preis:
265 x 162 x 65	<b>495042</b>	<b>2,40 €</b>
265 x 162 x 100	<b>495028</b>	<b>2,40 €</b>
265 x 162 x 150	<b>495029</b>	<b>3,30 €</b>

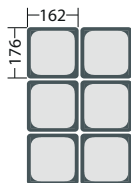

## GN 1/6

B x T x H/mm:	Artikel-Nr.:	Preis:
176 x 162 x 65	<b>495043</b>	<b>1,60 €</b>
176 x 162 x 100	<b>495030</b>	<b>1,80 €</b>
176 x 162 x 150	<b>495031</b>	<b>2,40 €</b>

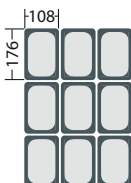

## GN 1/9

B x T x H/mm:	Artikel-Nr.:	Preis:
176 x 108 x 65	<b>495044</b>	<b>2,00 €</b>
176 x 108 x 100	<b>495032</b>	<b>2,10 €</b>





- › platzsparende und mobile Lösung für die Lagerung von Lebensmitteln
- › Set bestehend aus einem für den Kontakt mit Lebensmitteln zugelassenen Behälter mit transparentem Deckel, sowie einem Transportwagen
- › es können mehrere Rollwagen angebracht werden, um mehrere Zutatenbehälter gleichzeitig zu transportieren
- › gleicher Rollwagen für alle Behältergrößen

## Zutatenbehälter, lebensmittelecht, mit Rollwagen

B x T x H/mm: 330 x 680 x 710  
 Inhalt/l: 60,00  
 Farbe: transparent  
 Artikel-Nr.: **495045**

Preis: **143,00 €**

B x T x H/mm: 330 x 680 x 890  
 Inhalt/l: 80,00  
 Farbe: transparent  
 Artikel-Nr.: **495047**

Preis: **168,00 €**

## Zutatenbehälter, lebensmittelecht, mit Rollwagen

B x T x H/mm: 330 x 680 x 710  
 Inhalt/l: 60,00  
 Farbe: weiß  
 Artikel-Nr.: **495046**

Preis: **131,00 €**

B x T x H/mm: 330 x 680 x 890  
 Inhalt/l: 80,00  
 Farbe: weiß  
 Artikel-Nr.: **495048**

Preis: **152,00 €**



## GN-Ständer für Gewürzbehälter

- › CNS 18/10
- › Tischaufstellung oder Wandmontage
- › inkl. Befestigungsschrauben
- › für 6 x GN 1/9 oder 4 x GN 1/6 oder 2 x GN 1/3, Tiefe: max. 100 mm
- › Lieferung ohne GN-Behälter

B x T x H/mm: 680 x 180 x 155  
 Artikel-Nr.: **494001**

Preis: **51,00 €**

## GN-Aufsatzbord

- › CNS 18/10 gebürstet
- › für 6 x GN 1/6 oder 3 x GN 1/3, Tiefe: max. 150 mm
- › Lieferung ohne GN-Behälter

B x T x H/mm: 985 x 250 x 220  
 Artikel-Nr.: **494003**

Preis: **144,00 €**



## Edelstahlmöbel

- › Arbeitstische Seite 350 - 354
- › Arbeitsschränke Seite 355 - 363
- › Wandhängeschränke | Wandborde Seite 364 - 367
- › Regale Seite 368 - 369
- › Spültische Seite 370 - 375



# Arbeitstische

black



Abbildung ähnlich

## Arbeitstisch, verschweißt, ohne Ablageboden

- › Ausführung in CNS 18/10, 1.4301 Scotch Brite
- › Arbeitsplatte 50 mm in 10/10 Stärke mit Tropfkante
- › wasserabstoßende und schallgedämmte Unterplatte
- › Untergestell voll verschweißt
- › Untergestell seitlich bündig mit Arbeitsplatte
- › mit Rücksprung 20 mm vorne und hinten
- › Untergestell aus Vierkantrohr 40 x 40 mm
- › höhenverstellbare Edelstahlfüße +/- 30 mm

### 600 mm Tiefe, ohne Aufkantung

Lieferzeit: 3 Wochen

B x T x H/mm:	Artikel-Nr.:	Preis:
800 x 600 x 850	911255	310,00 €
900 x 600 x 850	911256	325,00 €
1000 x 600 x 850	911257	335,00 €
1100 x 600 x 850	911258	350,00 €
1200 x 600 x 850	911259	365,00 €
1300 x 600 x 850	911260	380,00 €
1400 x 600 x 850	911261	395,00 €
1500 x 600 x 850	911262	410,00 €
1600 x 600 x 850	911263	430,00 €
1700 x 600 x 850	911264	440,00 €
1800 x 600 x 850	911265	445,00 €
1900 x 600 x 850	911266	465,00 €
2000 x 600 x 850	911267	485,00 €

### 600 mm Tiefe, 50 mm Aufkantung

Lieferzeit: 3 Wochen

B x T x H/mm:	Artikel-Nr.:	Preis:
800 x 600 x 850	911268	350,00 €
900 x 600 x 850	911269	355,00 €
1000 x 600 x 850	911270	360,00 €
1100 x 600 x 850	911271	375,00 €
1200 x 600 x 850	911272	390,00 €
1300 x 600 x 850	911273	410,00 €
1400 x 600 x 850	911274	425,00 €
1500 x 600 x 850	911275	445,00 €
1600 x 600 x 850	911276	470,00 €
1700 x 600 x 850	911277	480,00 €
1800 x 600 x 850	911278	495,00 €
1900 x 600 x 850	911279	510,00 €
2000 x 600 x 850	911280	530,00 €

### 700 mm Tiefe, ohne Aufkantung

Verfügbarkeit: ab Lager

B x T x H/mm:	Artikel-Nr.:	Preis:
800 x 700 x 850	911201	335,00 €
900 x 700 x 850	911202	350,00 €
1000 x 700 x 850	911203	370,00 €
1100 x 700 x 850	911204	385,00 €
1200 x 700 x 850	911205	400,00 €
1300 x 700 x 850	911206	420,00 €
1400 x 700 x 850	911207	435,00 €
1500 x 700 x 850	911208	450,00 €
1600 x 700 x 850	911209	470,00 €
1700 x 700 x 850	911210	485,00 €
1800 x 700 x 850	911211	505,00 €
1900 x 700 x 850	911212	520,00 €
2000 x 700 x 850	911213	540,00 €

### 700 mm Tiefe, 50 mm Aufkantung

Verfügbarkeit: ab Lager

B x T x H/mm:	Artikel-Nr.:	Preis:
800 x 700 x 850	911214	355,00 €
900 x 700 x 850	911215	370,00 €
1000 x 700 x 850	911216	385,00 €
1100 x 700 x 850	911217	395,00 €
1200 x 700 x 850	911218	410,00 €
1300 x 700 x 850	911219	425,00 €
1400 x 700 x 850	911220	440,00 €
1500 x 700 x 850	911221	455,00 €
1600 x 700 x 850	911222	475,00 €
1700 x 700 x 850	911223	495,00 €
1800 x 700 x 850	911224	515,00 €
1900 x 700 x 850	911225	535,00 €
2000 x 700 x 850	911226	550,00 €

## Arbeitstisch, verschweißt, mit Ablageboden

- › Ausführung in CNS 18/10, 1.4301 Scotch Brite
- › Arbeitsplatte 50 mm in 10/10 Stärke mit Tropfkante
- › wasserabstoßende und schallgedämmte Unterplatte
- › Untergestell und Ablageboden voll verschweißt
- › Untergestell seitlich bündig mit Arbeitsplatte
- › mit Rücksprung 20 mm vorne und hinten
- › Untergestell aus Vierkantrrohr 40 x 40 mm
- › höhenverstellbare Edelstahlfüße +/- 30 mm



Abbildung ähnlich

### 600 mm Tiefe, ohne Aufkantung

Lieferzeit: 3 Wochen

B x T x H/mm:	Artikel-Nr.:	Preis:
800 x 600 x 850	911229	320,00 €
900 x 600 x 850	911230	335,00 €
1000 x 600 x 850	911231	355,00 €
1100 x 600 x 850	911232	370,00 €
1200 x 600 x 850	911233	380,00 €
1300 x 600 x 850	911234	410,00 €
1400 x 600 x 850	911235	435,00 €
1500 x 600 x 850	911236	455,00 €
1600 x 600 x 850	911237	475,00 €
1700 x 600 x 850	911238	495,00 €
1800 x 600 x 850	911239	510,00 €
1900 x 600 x 850	911240	530,00 €
2000 x 600 x 850	911241	555,00 €

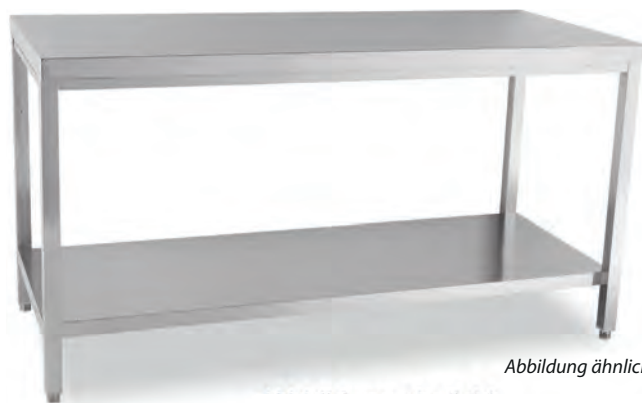
### 600 mm Tiefe, 50 mm Aufkantung

Lieferzeit: 3 Wochen

B x T x H/mm:	Artikel-Nr.:	Preis:
800 x 600 x 850	911242	325,00 €
900 x 600 x 850	911243	345,00 €
1000 x 600 x 850	911244	360,00 €
1100 x 600 x 850	911245	385,00 €
1200 x 600 x 850	911246	410,00 €
1300 x 600 x 850	911247	425,00 €
1400 x 600 x 850	911248	440,00 €
1500 x 600 x 850	911249	465,00 €
1600 x 600 x 850	911250	485,00 €
1700 x 600 x 850	911251	505,00 €
1800 x 600 x 850	911252	525,00 €
1900 x 600 x 850	911253	540,00 €
2000 x 600 x 850	911254	560,00 €

### 700 mm Tiefe, ohne Aufkantung

Verfügbarkeit: ab Lager

B x T x H/mm:	Artikel-Nr.:	Preis:
800 x 700 x 850	911127	350,00 €
900 x 700 x 850	911128	375,00 €
1000 x 700 x 850	911129	400,00 €
1100 x 700 x 850	911130	420,00 €
1200 x 700 x 850	911131	445,00 €
1300 x 700 x 850	911132	470,00 €
1400 x 700 x 850	911133	495,00 €
1500 x 700 x 850	911134	515,00 €
1600 x 700 x 850	911135	530,00 €
1700 x 700 x 850	911136	560,00 €
1800 x 700 x 850	911137	585,00 €
1900 x 700 x 850	911138	605,00 €
2000 x 700 x 850	911139	625,00 €

### 700 mm Tiefe, 50 mm Aufkantung

Verfügbarkeit: ab Lager

B x T x H/mm:	Artikel-Nr.:	Preis:
800 x 700 x 850	911140	350,00 €
900 x 700 x 850	911141	370,00 €
1000 x 700 x 850	911142	395,00 €
1100 x 700 x 850	911143	420,00 €
1200 x 700 x 850	911144	445,00 €
1300 x 700 x 850	911145	470,00 €
1400 x 700 x 850	911146	495,00 €
1500 x 700 x 850	911147	520,00 €
1600 x 700 x 850	911148	540,00 €
1700 x 700 x 850	911149	570,00 €
1800 x 700 x 850	911150	590,00 €
1900 x 700 x 850	911151	615,00 €
2000 x 700 x 850	911152	640,00 €

## Rädersatz für Arbeitstische

ø/mm:	Räder:	Bremse:	Artikel-Nr.:	Preis:
80	4	2 mit / 2 ohne	910033	71,00 €





## Arbeitstisch, fertig montiert

- › Ausführung in Edelstahl Scotch Brite
- › Arbeitsplatte 40 mm in 8/10 Stärke
- › wasserabstoßende und schallgedämmte Unterplatte
- › verstärkter Ablageboden, verschraubt
- › Untergestell Rücksprung 40 mm auf allen Seiten
- › Untergestell aus Vierkantrohr 40 x 40 mm
- › höhenverstellbare Plastikfüße +/- 30 mm

### 600 mm Tiefe, ohne Aufkantung

Lieferzeit: 3 Wochen

B x T x H/mm:	Artikel-Nr.:	Preis:
1000 x 600 x 850	<b>70911025</b>	<b>345,00 €</b>
1200 x 600 x 850	<b>70911026</b>	<b>370,00 €</b>
1400 x 600 x 850	<b>70911027</b>	<b>390,00 €</b>
1600 x 600 x 850	<b>70911028</b>	<b>420,00 €</b>
1800 x 600 x 850	<b>70911029</b>	<b>450,00 €</b>
2000 x 600 x 850	<b>70911030</b>	<b>475,00 €</b>

### 600 mm Tiefe, 100 mm Aufkantung

Lieferzeit: 3 Wochen

B x T x H/mm:	Artikel-Nr.:	Preis:
1000 x 600 x 850	<b>70911037</b>	<b>380,00 €</b>
1200 x 600 x 850	<b>70911038</b>	<b>405,00 €</b>
1400 x 600 x 850	<b>70911039</b>	<b>435,00 €</b>
1600 x 600 x 850	<b>70911040</b>	<b>470,00 €</b>
1800 x 600 x 850	<b>70911041</b>	<b>495,00 €</b>
2000 x 600 x 850	<b>70911042</b>	<b>520,00 €</b>

### 700 mm Tiefe, ohne Aufkantung

Lieferzeit: 3 Wochen

B x T x H/mm:	Artikel-Nr.:	Preis:
1000 x 700 x 850	<b>70911031</b>	<b>370,00 €</b>
1200 x 700 x 850	<b>70911032</b>	<b>395,00 €</b>
1400 x 700 x 850	<b>70911033</b>	<b>430,00 €</b>
1600 x 700 x 850	<b>70911034</b>	<b>460,00 €</b>
1800 x 700 x 850	<b>70911035</b>	<b>490,00 €</b>
2000 x 700 x 850	<b>70911036</b>	<b>515,00 €</b>

### 700 mm Tiefe, 100 mm Aufkantung

Lieferzeit: 3 Wochen

B x T x H/mm:	Artikel-Nr.:	Preis:
1000 x 700 x 850	<b>70911043</b>	<b>400,00 €</b>
1200 x 700 x 850	<b>70911044</b>	<b>430,00 €</b>
1400 x 700 x 850	<b>70911045</b>	<b>460,00 €</b>
1600 x 700 x 850	<b>70911046</b>	<b>495,00 €</b>
1800 x 700 x 850	<b>70911047</b>	<b>530,00 €</b>
2000 x 700 x 850	<b>70911048</b>	<b>560,00 €</b>



## Schubladenblock zum Unterbau

- › Schubladen in Edelstahl
- › passend für GN 1/1
- › einfache Teleskopschienen
- › max. Belastbarkeit: 60 kg

B x T x H/mm:	Artikel-Nr.:	Preis:
400 x 560 x 580	<b>70910002</b>	<b>305,00 €</b>
400 x 660 x 580	<b>70910003</b>	<b>315,00 €</b>

Achtung: Ausführung kann sich während der Kataloglaufzeit geringfügig ändern.

## Arbeitstisch, zur Selbstmontage

- › Ausführung in Edelstahl Scotch Brite
- › Arbeitsplatte 40 mm in 8/10 Stärke
- › wasserabstoßende und schallgedämmte Unterplatte
- › verstärkter Ablageboden, verschraubt
- › Untergestell Rücksprung 40 mm auf allen Seiten
- › Untergestell aus Vierkantrrohr 40 x 40 mm
- › höhenverstellbare Plastikfüße +/- 30 mm



### 600 mm Tiefe, ohne Aufkantung

Lieferzeit: 3 Wochen

B x T x H/mm:	Artikel-Nr.:	Preis:
1000 x 600 x 850	<b>70911001</b>	<b>235,00 €</b>
1200 x 600 x 850	<b>70911002</b>	<b>245,00 €</b>
1400 x 600 x 850	<b>70911003</b>	<b>265,00 €</b>
1600 x 600 x 850	<b>70911004</b>	<b>285,00 €</b>
1800 x 600 x 850	<b>70911005</b>	<b>305,00 €</b>
2000 x 600 x 850	<b>70911006</b>	<b>320,00 €</b>

### 600 mm Tiefe, 100 mm Aufkantung

Lieferzeit: 3 Wochen

B x T x H/mm:	Artikel-Nr.:	Preis:
1000 x 600 x 850	<b>70911013</b>	<b>260,00 €</b>
1200 x 600 x 850	<b>70911014</b>	<b>275,00 €</b>
1400 x 600 x 850	<b>70911015</b>	<b>290,00 €</b>
1600 x 600 x 850	<b>70911016</b>	<b>315,00 €</b>
1800 x 600 x 850	<b>70911017</b>	<b>330,00 €</b>
2000 x 600 x 850	<b>70911018</b>	<b>350,00 €</b>

### 700 mm Tiefe, ohne Aufkantung

Lieferzeit: 3 Wochen

B x T x H/mm:	Artikel-Nr.:	Preis:
1000 x 700 x 850	<b>70911007</b>	<b>245,00 €</b>
1200 x 700 x 850	<b>70911008</b>	<b>270,00 €</b>
1400 x 700 x 850	<b>70911009</b>	<b>285,00 €</b>
1600 x 700 x 850	<b>70911010</b>	<b>305,00 €</b>
1800 x 700 x 850	<b>70911011</b>	<b>330,00 €</b>
2000 x 700 x 850	<b>70911012</b>	<b>345,00 €</b>

### 700 mm Tiefe, 100 mm Aufkantung

Lieferzeit: 3 Wochen

B x T x H/mm:	Artikel-Nr.:	Preis:
1000 x 700 x 850	<b>70911019</b>	<b>270,00 €</b>
1200 x 700 x 850	<b>70911020</b>	<b>290,00 €</b>
1400 x 700 x 850	<b>70911021</b>	<b>315,00 €</b>
1600 x 700 x 850	<b>70911022</b>	<b>335,00 €</b>
1800 x 700 x 850	<b>70911023</b>	<b>355,00 €</b>
2000 x 700 x 850	<b>70911024</b>	<b>375,00 €</b>

## Schublade zum Unterbau

- › Schublade in Edelstahl
- › passend für GN 1/1
- › einfache Teleskopschienen
- › max. Belastbarkeit: 60 kg



B x T x H/mm:	Artikel-Nr.:	Preis:
400 x 560 x 190	<b>70910004</b>	<b>114,00 €</b>
400 x 660 x 190	<b>70910005</b>	<b>117,00 €</b>

# Arbeitsische black

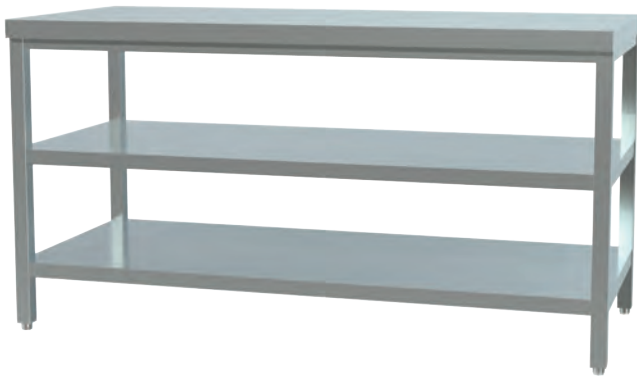

## Arbeitstisch, verschweißt, mit Zwischen- und Ablageboden

- › Ausführung in CNS 18/10, 1.4301 Scotch Brite
- › Arbeitsplatte 50 mm in 10/10 Stärke mit Tropfkante
- › Arbeitsplatten umgelegt und verschweißt
- › wasserabstoßende und schallgedämmte Unterplatte
- › ausgeklinkter, verschweißter Grund- und Zwischenboden
- › Untergestell seitlich bündig mit Arbeitsplatte
- › mit Rücksprung 20 mm vorne und hinten
- › Untergestell aus Vierkantrohr 40 x 40 mm
- › höhenverstellbare Edelstahlfüße +/- 30 mm

### 600 mm Tiefe, ohne Aufkantung

Lieferzeit: 3 Wochen

B x T x H/mm:	Artikel-Nr.:	Preis:
800 x 600 x 850	911281	470,00 €
900 x 600 x 850	911282	495,00 €
1000 x 600 x 850	911283	520,00 €
1100 x 600 x 850	911284	535,00 €
1200 x 600 x 850	911285	550,00 €
1300 x 600 x 850	911286	585,00 €
1400 x 600 x 850	911287	615,00 €
1500 x 600 x 850	911288	650,00 €
1600 x 600 x 850	911289	680,00 €
1700 x 600 x 850	911290	705,00 €
1800 x 600 x 850	911291	735,00 €
1900 x 600 x 850	911292	760,00 €
2000 x 600 x 850	911293	790,00 €

### 600 mm Tiefe, 50 mm Aufkantung

Lieferzeit: 3 Wochen

B x T x H/mm:	Artikel-Nr.:	Preis:
800 x 600 x 850	911307	490,00 €
900 x 600 x 850	911308	505,00 €
1000 x 600 x 850	911309	525,00 €
1100 x 600 x 850	911310	545,00 €
1200 x 600 x 850	911311	565,00 €
1300 x 600 x 850	911312	600,00 €
1400 x 600 x 850	911313	630,00 €
1500 x 600 x 850	911314	665,00 €
1600 x 600 x 850	911315	700,00 €
1700 x 600 x 850	911316	725,00 €
1800 x 600 x 850	911317	745,00 €
1900 x 600 x 850	911318	780,00 €
2000 x 600 x 850	911319	815,00 €

### 700 mm Tiefe, ohne Aufkantung

Verfügbarkeit: ab Lager

B x T x H/mm:	Artikel-Nr.:	Preis:
800 x 700 x 850	911294	495,00 €
900 x 700 x 850	911295	515,00 €
1000 x 700 x 850	911296	525,00 €
1100 x 700 x 850	911297	555,00 €
1200 x 700 x 850	911298	575,00 €
1300 x 700 x 850	911299	610,00 €
1400 x 700 x 850	911300	635,00 €
1500 x 700 x 850	911301	685,00 €
1600 x 700 x 850	911302	720,00 €
1700 x 700 x 850	911303	755,00 €
1800 x 700 x 850	911304	785,00 €
1900 x 700 x 850	911305	815,00 €
2000 x 700 x 850	911306	845,00 €

### 700 mm Tiefe, 50 mm Aufkantung

Verfügbarkeit: ab Lager

B x T x H/mm:	Artikel-Nr.:	Preis:
800 x 700 x 850	911320	515,00 €
900 x 700 x 850	911321	535,00 €
1000 x 700 x 850	911322	555,00 €
1100 x 700 x 850	911323	575,00 €
1200 x 700 x 850	911324	595,00 €
1300 x 700 x 850	911325	635,00 €
1400 x 700 x 850	911326	670,00 €
1500 x 700 x 850	911327	710,00 €
1600 x 700 x 850	911328	750,00 €
1700 x 700 x 850	911329	785,00 €
1800 x 700 x 850	911330	825,00 €
1900 x 700 x 850	911331	855,00 €
2000 x 700 x 850	911332	885,00 €

## Arbeitsschrank, offen

- › Ausführung in CNS 18/10, 1.4301 Scotch Brite
- › Arbeitsplatten allseitig 50 mm abgekantet, umgelegt und verschweißt, mit Tropfkante
- › schallgedämmte Unterfütterung
- › Unterbau aus Vierkantrrohr 40 x 40 mm
- › Unterbau vorne und hinten 20 mm verkürzt, seitlich flächenbündig abschließend
- › höhenverstellbarer Zwischenboden
- › höhenverstellbare Füße +/- 30 mm

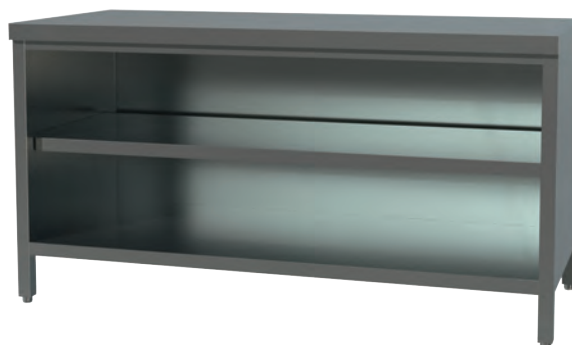

### 600 mm Tiefe, ohne Aufkantung

Lieferzeit: 3 Wochen

B x T x H/mm:	Artikel-Nr.:	Preis:
800 x 600 x 850	912128	620,00 €
900 x 600 x 850	912129	630,00 €
1000 x 600 x 850	912130	645,00 €
1100 x 600 x 850	912131	675,00 €
1200 x 600 x 850	912132	705,00 €
1300 x 600 x 850	912133	740,00 €
1400 x 600 x 850	912134	775,00 €
1500 x 600 x 850	912135	840,00 €
1600 x 600 x 850	912136	910,00 €
1700 x 600 x 850	912137	925,00 €
1800 x 600 x 850	912138	940,00 €
1900 x 600 x 850	912139	1.005,00 €
2000 x 600 x 850	912140	1.070,00 €

### 600 mm Tiefe, 50 mm Aufkantung

Lieferzeit: 3 Wochen

B x T x H/mm:	Artikel-Nr.:	Preis:
800 x 600 x 850	912154	640,00 €
900 x 600 x 850	912155	655,00 €
1000 x 600 x 850	912156	665,00 €
1100 x 600 x 850	912157	690,00 €
1200 x 600 x 850	912158	710,00 €
1300 x 600 x 850	912159	765,00 €
1400 x 600 x 850	912160	820,00 €
1500 x 600 x 850	912161	870,00 €
1600 x 600 x 850	912162	925,00 €
1700 x 600 x 850	912163	985,00 €
1800 x 600 x 850	912164	1.060,00 €
1900 x 600 x 850	912165	1.105,00 €
2000 x 600 x 850	912166	1.155,00 €

### 700 mm Tiefe, ohne Aufkantung

Lieferzeit: 3 Wochen

B x T x H/mm:	Artikel-Nr.:	Preis:
800 x 700 x 850	912141	675,00 €
900 x 700 x 850	912142	680,00 €
1000 x 700 x 850	912143	690,00 €
1100 x 700 x 850	912144	735,00 €
1200 x 700 x 850	912145	775,00 €
1300 x 700 x 850	912146	820,00 €
1400 x 700 x 850	912147	865,00 €
1500 x 700 x 850	912148	940,00 €
1600 x 700 x 850	912149	1.015,00 €
1700 x 700 x 850	912150	1.065,00 €
1800 x 700 x 850	912151	1.105,00 €
1900 x 700 x 850	912152	1.160,00 €
2000 x 700 x 850	912153	1.205,00 €

### 700 mm Tiefe, 50 mm Aufkantung

Lieferzeit: 3 Wochen

B x T x H/mm:	Artikel-Nr.:	Preis:
800 x 700 x 850	912167	695,00 €
900 x 700 x 850	912168	720,00 €
1000 x 700 x 850	912169	735,00 €
1100 x 700 x 850	912170	765,00 €
1200 x 700 x 850	912171	800,00 €
1300 x 700 x 850	912172	860,00 €
1400 x 700 x 850	912173	920,00 €
1500 x 700 x 850	912174	1.000,00 €
1600 x 700 x 850	912175	1.095,00 €
1700 x 700 x 850	912176	1.120,00 €
1800 x 700 x 850	912177	1.160,00 €
1900 x 700 x 850	912178	1.200,00 €
2000 x 700 x 850	912179	1.250,00 €

# Arbeitschränke black



## Arbeitsschrank, mit Schiebetüren

- › Ausführung in CNS 18/10, 1.4301, Türen doppelwandig, schallgedämmt
- › Arbeitsplatten allseitig 50 mm, abgekantet, umgelegt und verschweißt, mit Tropfkante
- › schallgedämmte Unterfütterung, verstärkter Grundboden
- › Unterbau vorne und hinten 20 mm verkürzt, seitlich flächenbündig abschließend
- › höhenverstellbarer Zwischenboden und höhenverstellbare Plastikfüße +/- 30 mm

### 600 mm Tiefe, ohne Aufkantung

Lieferzeit: 3 Wochen

B x T x H/mm:	Artikel-Nr.:	Preis:
1000 x 600 x 850	<b>912180</b>	<b>715,00 €</b>
1200 x 600 x 850	<b>912181</b>	<b>775,00 €</b>
1400 x 600 x 850	<b>912182</b>	<b>860,00 €</b>
1600 x 600 x 850	<b>912183</b>	<b>985,00 €</b>
1800 x 600 x 850	<b>912184</b>	<b>1.060,00 €</b>
2000 x 600 x 850	<b>912185</b>	<b>1.160,00 €</b>

### 600 mm Tiefe, 50 mm Aufkantung

Lieferzeit: 3 Wochen

B x T x H/mm:	Artikel-Nr.:	Preis:
1000 x 600 x 850	<b>912186</b>	<b>740,00 €</b>
1200 x 600 x 850	<b>912187</b>	<b>825,00 €</b>
1400 x 600 x 850	<b>912188</b>	<b>910,00 €</b>
1600 x 600 x 850	<b>912189</b>	<b>1.045,00 €</b>
1800 x 600 x 850	<b>912190</b>	<b>1.070,00 €</b>
2000 x 600 x 850	<b>912191</b>	<b>1.170,00 €</b>

### 700 mm Tiefe, ohne Aufkantung

Verfügbarkeit: ab Lager

B x T x H/mm:	Artikel-Nr.:	Preis:
1000 x 700 x 850	<b>912101</b>	<b>765,00 €</b>
1200 x 700 x 850	<b>912103</b>	<b>845,00 €</b>
1400 x 700 x 850	<b>912105</b>	<b>920,00 €</b>
1600 x 700 x 850	<b>912107</b>	<b>1.010,00 €</b>
1800 x 700 x 850	<b>912109</b>	<b>1.115,00 €</b>
2000 x 700 x 850	<b>912111</b>	<b>1.215,00 €</b>

### 700 mm Tiefe, 50 mm Aufkantung

Verfügbarkeit: ab Lager

B x T x H/mm:	Artikel-Nr.:	Preis:
1000 x 700 x 850	<b>912121</b>	<b>770,00 €</b>
1200 x 700 x 850	<b>912122</b>	<b>855,00 €</b>
1400 x 700 x 850	<b>912123</b>	<b>940,00 €</b>
1600 x 700 x 850	<b>912124</b>	<b>1.040,00 €</b>
1800 x 700 x 850	<b>912125</b>	<b>1.145,00 €</b>
2000 x 700 x 850	<b>912126</b>	<b>1.245,00 €</b>

## Arbeitsschrank, mit Schiebetüren

- › Ausführung in Edelstahl Scotch Brite
- › Schiebetüren doppelwandig, schallgedämmt
- › verstärkter Zwischenboden, höhenverstellbar
- › Arbeitsplatte 40 mm, 8/10 mm stark
- › wasserabstoßende 18 mm Unterplatte
- › höhenverstellbare Plastikfüße +/- 30 mm



### 600 mm Tiefe, ohne Aufkantung

Lieferzeit: 3 Wochen

B x T x H/mm:	Artikel-Nr.:	Preis:
1200 x 600 x 850	<b>70912001</b>	<b>505,00 €</b>
1400 x 600 x 850	<b>70912002</b>	<b>505,00 €</b>
1600 x 600 x 850	<b>70912003</b>	<b>555,00 €</b>
1800 x 600 x 850	<b>70912004</b>	<b>605,00 €</b>
2000 x 600 x 850	<b>70912005</b>	<b>635,00 €</b>

### 600 mm Tiefe, 100 mm Aufkantung

Lieferzeit: 3 Wochen

B x T x H/mm:	Artikel-Nr.:	Preis:
1200 x 600 x 850	<b>70912011</b>	<b>495,00 €</b>
1400 x 600 x 850	<b>70912012</b>	<b>535,00 €</b>
1600 x 600 x 850	<b>70912013</b>	<b>585,00 €</b>
1800 x 600 x 850	<b>70912014</b>	<b>635,00 €</b>
2000 x 600 x 850	<b>70912015</b>	<b>675,00 €</b>

### 700 mm Tiefe, ohne Aufkantung

Lieferzeit: 3 Wochen

B x T x H/mm:	Artikel-Nr.:	Preis:
1200 x 700 x 850	<b>70912006</b>	<b>490,00 €</b>
1400 x 700 x 850	<b>70912007</b>	<b>535,00 €</b>
1600 x 700 x 850	<b>70912008</b>	<b>585,00 €</b>
1800 x 700 x 850	<b>70912009</b>	<b>635,00 €</b>
2000 x 700 x 850	<b>70912010</b>	<b>675,00 €</b>

### 700 mm Tiefe, 100 mm Aufkantung

Lieferzeit: 3 Wochen

B x T x H/mm:	Artikel-Nr.:	Preis:
1200 x 700 x 850	<b>70912016</b>	<b>520,00 €</b>
1400 x 700 x 850	<b>70912017</b>	<b>565,00 €</b>
1600 x 700 x 850	<b>70912018</b>	<b>615,00 €</b>
1800 x 700 x 850	<b>70912019</b>	<b>670,00 €</b>
2000 x 700 x 850	<b>70912020</b>	<b>710,00 €</b>

# Arbeitschränke

black



## Arbeitschrank, mit Schiebetüren und Schubladen

- › Ausführung in CNS 18/10, 1.4301, Türen doppelwandig, schallgedämmt
- › Arbeitsplatten allseitig 50 mm, abgekantet, umgelegt und verschweißt, mit Tropfkante
- › schallgedämmte Unterfütterung, verstärkter Grundboden
- › Unterbau vorne und hinten 20 mm verkürzt, seitlich flächenbündig abschließend
- › höhenverstellbarer Zwischenboden und höhenverstellbare Plastikfüße +/- 30 mm

### 600 mm Tiefe, ohne Aufkantung

Lieferzeit: 3 Wochen

B x T x H/mm:	Schublade:	Artikel-Nr.:	Preis:
1600 x 600 x 850	links	<b>912204</b>	<b>1.375,00 €</b>
1600 x 600 x 850	rechts	<b>912195</b>	<b>1.375,00 €</b>
1800 x 600 x 850	links	<b>912205</b>	<b>1.410,00 €</b>
1800 x 600 x 850	rechts	<b>912196</b>	<b>1.410,00 €</b>
2000 x 600 x 850	links	<b>912206</b>	<b>1.480,00 €</b>
2000 x 600 x 850	rechts	<b>912197</b>	<b>1.480,00 €</b>

### 600 mm Tiefe, 50 mm Aufkantung

Lieferzeit: 3 Wochen

B x T x H/mm:	Schublade:	Artikel-Nr.:	Preis:
1600 x 600 x 850	links	<b>912201</b>	<b>1.405,00 €</b>
1600 x 600 x 850	rechts	<b>912192</b>	<b>1.405,00 €</b>
1800 x 600 x 850	links	<b>912202</b>	<b>1.455,00 €</b>
1800 x 600 x 850	rechts	<b>912193</b>	<b>1.455,00 €</b>
2000 x 600 x 850	links	<b>912203</b>	<b>1.540,00 €</b>
2000 x 600 x 850	rechts	<b>912194</b>	<b>1.540,00 €</b>

### 700 mm Tiefe, ohne Aufkantung

Verfügbarkeit: ab Lager

B x T x H/mm:	Schublade:	Artikel-Nr.:	Preis:
1600 x 700 x 850	links	<b>912207</b>	<b>1.405,00 €</b>
1600 x 700 x 850	rechts	<b>912198</b>	<b>1.405,00 €</b>
1800 x 700 x 850	links	<b>912208</b>	<b>1.465,00 €</b>
1800 x 700 x 850	rechts	<b>912199</b>	<b>1.465,00 €</b>
2000 x 700 x 850	links	<b>912209</b>	<b>1.550,00 €</b>
2000 x 700 x 850	rechts	<b>912200</b>	<b>1.550,00 €</b>

### 700 mm Tiefe, 50 mm Aufkantung

Verfügbarkeit: ab Lager

B x T x H/mm:	Schublade:	Artikel-Nr.:	Preis:
1600 x 700 x 850	links	<b>912118</b>	<b>1.440,00 €</b>
1600 x 700 x 850	rechts	<b>912115</b>	<b>1.440,00 €</b>
1800 x 700 x 850	links	<b>912119</b>	<b>1.550,00 €</b>
1800 x 700 x 850	rechts	<b>912116</b>	<b>1.550,00 €</b>
2000 x 700 x 850	links	<b>912120</b>	<b>1.620,00 €</b>
2000 x 700 x 850	rechts	<b>912117</b>	<b>1.620,00 €</b>



## Schubladenschrank

- › Ausführung CNS 18/10, 1.4301 Scotch Brite
- › Schubladen GN 1/1 auf Teleskop-Teilauszügen
- › Arbeitsplatte 50 mm in 10/10 Stärke
- › wasserabstoßende und schallgedämmte Unterplatte
- › Unterbau seitlich bündig mit Arbeitsplatte
- › mit Rücksprung 20 mm vorne und hinten
- › abnehmbare Beine aus Vierkantrohr 40 x 40 mm
- › höhenverstellbare Edelstahlfüße +/- 30 mm
- › Aufkantung 50 x 13 mm, mit 10 mm Radius (zutreffend für 915021 und 915022)

### 600 mm Tiefe

Lieferzeit: 3 Wochen

B x T x H/mm:	Aufkantung:	Artikel-Nr.:	Preis:
480 x 600 x 850	ohne	<b>915019</b>	<b>690,00 €</b>
480 x 600 x 850	mit	<b>915021</b>	<b>725,00 €</b>

### 700 mm Tiefe

Verfügbarkeit: ab Lager

B x T x H/mm:	Aufkantung:	Artikel-Nr.:	Preis:
480 x 700 x 850	ohne	<b>915020</b>	<b>735,00 €</b>
480 x 700 x 850	mit	<b>915022</b>	<b>765,00 €</b>

## Arbeitsschrank, mit Schiebetüren und Schubladen

- › Ausführung in Edelstahl Scotch Brite
- › Schubladen GN 1/1, Höhe 100 mm
- › Schiebetüren doppelwandig, schallgedämmt
- › verstärkter Zwischenboden, höhenverstellbar
- › Arbeitsplatte 40 mm, 8/10 mm stark
- › wasserabstoßende 18 mm Unterplatte
- › höhenverstellbare Plastikfüße +/- 30 mm



### 600 mm Tiefe, ohne Aufkantung

Lieferzeit: 3 Wochen

B x T x H/mm:	Schublade:	Artikel-Nr.:	Preis:
1600 x 600 x 850	links	<b>70912024</b>	<b>825,00 €</b>
1600 x 600 x 850	rechts	<b>70912021</b>	<b>825,00 €</b>
1800 x 600 x 850	links	<b>70912025</b>	<b>855,00 €</b>
1800 x 600 x 850	rechts	<b>70912022</b>	<b>855,00 €</b>
2000 x 600 x 850	links	<b>70912026</b>	<b>890,00 €</b>
2000 x 600 x 850	rechts	<b>70912023</b>	<b>890,00 €</b>

### 600 mm Tiefe, 100 mm Aufkantung

Lieferzeit: 3 Wochen

B x T x H/mm:	Schublade:	Artikel-Nr.:	Preis:
1600 x 600 x 850	links	<b>70912036</b>	<b>835,00 €</b>
1600 x 600 x 850	rechts	<b>70912033</b>	<b>835,00 €</b>
1800 x 600 x 850	links	<b>70912037</b>	<b>890,00 €</b>
1800 x 600 x 850	rechts	<b>70912034</b>	<b>890,00 €</b>
2000 x 600 x 850	links	<b>70912038</b>	<b>925,00 €</b>
2000 x 600 x 850	rechts	<b>70912035</b>	<b>925,00 €</b>

### 700 mm Tiefe, ohne Aufkantung

Lieferzeit: 3 Wochen

B x T x H/mm:	Schublade:	Artikel-Nr.:	Preis:
1600 x 700 x 850	links	<b>70912030</b>	<b>845,00 €</b>
1600 x 700 x 850	rechts	<b>70912027</b>	<b>845,00 €</b>
1800 x 700 x 850	links	<b>70912031</b>	<b>895,00 €</b>
1800 x 700 x 850	rechts	<b>70912028</b>	<b>895,00 €</b>
2000 x 700 x 850	links	<b>70912032</b>	<b>935,00 €</b>
2000 x 700 x 850	rechts	<b>70912029</b>	<b>935,00 €</b>

### 700 mm Tiefe, 100 mm Aufkantung

Lieferzeit: 3 Wochen

B x T x H/mm:	Schublade:	Artikel-Nr.:	Preis:
1600 x 700 x 850	links	<b>70912042</b>	<b>875,00 €</b>
1600 x 700 x 850	rechts	<b>70912039</b>	<b>875,00 €</b>
1800 x 700 x 850	links	<b>70912043</b>	<b>930,00 €</b>
1800 x 700 x 850	rechts	<b>70912040</b>	<b>930,00 €</b>
2000 x 700 x 850	links	<b>70912044</b>	<b>970,00 €</b>
2000 x 700 x 850	rechts	<b>70912041</b>	<b>970,00 €</b>

## Schubladenschrank

- › Ausführung in Edelstahl Scotch Brite
- › GN-Schubladen auf Vollauszügen
- › Arbeitsplatte 40 mm in 8/10 Stärke
- › wasserabstoßende und schallgedämmte Unterplatte
- › Unterbau seitlich bündig mit Arbeitsplatte
- › abnehmbare Beine aus Vierkantrohr 40 x 40 mm
- › höhenverstellbare Plastikfüße +/- 30 mm
- › Aufkantung 100 x 13 mm mit 10 mm Radius (zutreffend für 70915003 und 70915004)



### 600 mm Tiefe

Lieferzeit: 3 Wochen

B x T x H/mm:	Aufkantung:	Artikel-Nr.:	Preis:
480 x 600 x 850	ohne	<b>70915001</b>	<b>520,00 €</b>
480 x 600 x 850	mit	<b>70915003</b>	<b>545,00 €</b>

### 700 mm Tiefe

Verfügbarkeit: ab Lager

B x T x H/mm:	Aufkantung:	Artikel-Nr.:	Preis:
480 x 700 x 850	ohne	<b>70915002</b>	<b>535,00 €</b>
480 x 700 x 850	mit	<b>70915004</b>	<b>560,00 €</b>

# Arbeitschränke

black



## Wärmeschränk

- › Ausführung CNS 18/10, 1.4301 Scotch Brite
- › Arbeitsplatte 50 mm in 10/10 Stärke
- › wasserabstoßende und schallgedämmte Unterplatte
- › Zwischenboden höhenverstellbar
- › Unterbau seitlich bündig mit Arbeitsplatte
- › mit Rücksprung 20 mm vorne und hinten
- › abnehmbare Beine aus Vierkantrohr 40 x 40 mm
- › höhenverstellbare Edelstahlfüße +/- 30 mm
- › mit Umluftbeheizung, thermostatgesteuert
- › Temperaturbereich: bis 80°C
- › Anschlusswert: 230 V / 2,50 kW

### 600 mm Tiefe, ohne Aufkantung, mit Flügeltüren

Lieferzeit: 3 Wochen

B x T x H/mm:	Artikel-Nr.:	Preis:
1000 x 600 x 850	<b>914126</b>	<b>1.015,00 €</b>
1200 x 600 x 850	<b>914127</b>	<b>1.075,00 €</b>

### 600 mm Tiefe, 50 mm Aufkantung, mit Flügeltüren

Lieferzeit: 3 Wochen

B x T x H/mm:	Artikel-Nr.:	Preis:
1000 x 600 x 850	<b>914132</b>	<b>1.045,00 €</b>
1200 x 600 x 850	<b>914133</b>	<b>1.110,00 €</b>

### 600 mm Tiefe, ohne Aufkantung, mit Schiebetüren

Lieferzeit: 3 Wochen

B x T x H/mm:	Artikel-Nr.:	Preis:
1400 x 600 x 850	<b>914128</b>	<b>1.160,00 €</b>
1600 x 600 x 850	<b>914129</b>	<b>1.250,00 €</b>
1800 x 600 x 850	<b>914130</b>	<b>1.320,00 €</b>
2000 x 600 x 850	<b>914131</b>	<b>1.390,00 €</b>

### 600 mm Tiefe, 50 mm Aufkantung, mit Schiebetüren

Lieferzeit: 3 Wochen

B x T x H/mm:	Artikel-Nr.:	Preis:
1400 x 600 x 850	<b>914134</b>	<b>1.200,00 €</b>
1600 x 600 x 850	<b>914135</b>	<b>1.280,00 €</b>
1800 x 600 x 850	<b>914136</b>	<b>1.360,00 €</b>
2000 x 600 x 850	<b>914137</b>	<b>1.425,00 €</b>

### 700 mm Tiefe, ohne Aufkantung, mit Flügeltüren

Verfügbarkeit: ab Lager

B x T x H/mm:	Artikel-Nr.:	Preis:
1000 x 700 x 850	<b>914121</b>	<b>1.030,00 €</b>
1200 x 700 x 850	<b>914122</b>	<b>1.105,00 €</b>

### 700 mm Tiefe, 50 mm Aufkantung, mit Flügeltüren

Verfügbarkeit: ab Lager

B x T x H/mm:	Artikel-Nr.:	Preis:
1000 x 700 x 850	<b>914123</b>	<b>1.060,00 €</b>
1200 x 700 x 850	<b>914124</b>	<b>1.145,00 €</b>

### 700 mm Tiefe, ohne Aufkantung, mit Schiebetüren

Verfügbarkeit: ab Lager

B x T x H/mm:	Artikel-Nr.:	Preis:
1400 x 700 x 850	<b>914103</b>	<b>1.170,00 €</b>
1600 x 700 x 850	<b>914105</b>	<b>1.280,00 €</b>
1800 x 700 x 850	<b>914107</b>	<b>1.390,00 €</b>
2000 x 700 x 850	<b>914109</b>	<b>1.510,00 €</b>

### 700 mm Tiefe, 50 mm Aufkantung, mit Schiebetüren

Verfügbarkeit: ab Lager

B x T x H/mm:	Artikel-Nr.:	Preis:
1400 x 700 x 850	<b>914114</b>	<b>1.205,00 €</b>
1600 x 700 x 850	<b>914116</b>	<b>1.320,00 €</b>
1800 x 700 x 850	<b>914118</b>	<b>1.440,00 €</b>
2000 x 700 x 850	<b>914120</b>	<b>1.555,00 €</b>

## Wärmeschrank, mit Schiebetüren

- › Ausführung in Edelstahl Scotch Brite
- › Arbeitsplatte 40 mm in 8/10 Stärke
- › wasserabstoßende und schallgedämmte Unterplatte
- › Zwischenboden höhenverstellbar
- › Unterbau seitlich bündig mit Arbeitsplatte
- › abnehmbare Beine aus Vierkantrohr 40 x 40 mm
- › höhenverstellbare Plastikfüße +/- 30 mm
- › mit Umluftbeheizung, thermostatgesteuert
- › Temperaturbereich: bis 80°C
- › Anschlusswert: 230 V / 2,50 kW



### 600 mm Tiefe, ohne Aufkantung

Lieferzeit: 3 Wochen

B x T x H/mm:	Artikel-Nr.:	Preis:
1200 x 600 x 850	<b>70914001</b>	<b>710,00 €</b>
1400 x 600 x 850	<b>70914002</b>	<b>745,00 €</b>
1600 x 600 x 850	<b>70914003</b>	<b>790,00 €</b>
1800 x 600 x 850	<b>70914004</b>	<b>840,00 €</b>
2000 x 600 x 850	<b>70914005</b>	<b>1.105,00 €</b>

### 600 mm Tiefe, 100 mm Aufkantung

Lieferzeit: 3 Wochen

B x T x H/mm:	Artikel-Nr.:	Preis:
1200 x 600 x 850	<b>70914011</b>	<b>735,00 €</b>
1400 x 600 x 850	<b>70914012</b>	<b>775,00 €</b>
1600 x 600 x 850	<b>70914013</b>	<b>820,00 €</b>
1800 x 600 x 850	<b>70914014</b>	<b>870,00 €</b>
2000 x 600 x 850	<b>70914015</b>	<b>1.130,00 €</b>

### 700 mm Tiefe, ohne Aufkantung

Lieferzeit: 3 Wochen

B x T x H/mm:	Artikel-Nr.:	Preis:
1200 x 700 x 850	<b>70914006</b>	<b>730,00 €</b>
1400 x 700 x 850	<b>70914007</b>	<b>770,00 €</b>
1600 x 700 x 850	<b>70914008</b>	<b>820,00 €</b>
1800 x 700 x 850	<b>70914009</b>	<b>870,00 €</b>
2000 x 700 x 850	<b>70914010</b>	<b>1.130,00 €</b>

### 700 mm Tiefe, 100 mm Aufkantung

Lieferzeit: 3 Wochen

B x T x H/mm:	Artikel-Nr.:	Preis:
1200 x 700 x 850	<b>70914016</b>	<b>760,00 €</b>
1400 x 700 x 850	<b>70914017</b>	<b>805,00 €</b>
1600 x 700 x 850	<b>70914018</b>	<b>850,00 €</b>
1800 x 700 x 850	<b>70914019</b>	<b>905,00 €</b>
2000 x 700 x 850	<b>70914020</b>	<b>1.160,00 €</b>

# Arbeitschränke

black



## Durchreicheschrank, mit Schiebetüren

- › Ausführung in CNS 18/10, 1.4301, Türen doppelwandig, schallgedämmt
- › Arbeitsplatten 50 mm, abgekantet, umgelegt und verschweißt, mit Tropfkante
- › schallgedämmte Unterfütterung, verstärkter Grundboden
- › Unterbau vorne und hinten 20 mm verkürzt, seitlich flächenbündig abschließend
- › höhenverstellbarer Zwischenboden und höhenverstellbare Füße +/- 30 mm

## Durchreicheschrank, mit Schiebetüren, beheizt

- › Ausführung in CNS 18/10, 1.4301, Türen doppelwandig, schallgedämmt
- › Arbeitsplatten 50 mm, abgekantet, umgelegt und verschweißt, mit Tropfkante
- › schallgedämmte Unterfütterung, verstärkter Grundboden
- › Unterbau vorne und hinten 20 mm verkürzt, seitlich flächenbündig abschließend
- › höhenverstellbarer Zwischenboden und höhenverstellbare Füße +/- 30 mm
- › Temperaturbereich: bis 80°C
- › Anschlusswert: 230 V / 2,50 kW

### 600 mm Tiefe

Lieferzeit: 3 Wochen

B x T x H/mm:	Artikel-Nr.:	Preis:
1000 x 600 x 850	<b>913118</b>	<b>855,00 €</b>
1200 x 600 x 850	<b>913119</b>	<b>920,00 €</b>
1400 x 600 x 850	<b>913120</b>	<b>1.015,00 €</b>
1600 x 600 x 850	<b>913121</b>	<b>1.180,00 €</b>
1800 x 600 x 850	<b>913122</b>	<b>1.270,00 €</b>
2000 x 600 x 850	<b>913123</b>	<b>1.375,00 €</b>

### 600 mm Tiefe

Lieferzeit: 3 Wochen

B x T x H/mm:	Artikel-Nr.:	Preis:
1400 x 600 x 850	<b>913124</b>	<b>1.455,00 €</b>
1600 x 600 x 850	<b>913125</b>	<b>1.565,00 €</b>
1800 x 600 x 850	<b>913126</b>	<b>1.660,00 €</b>
2000 x 600 x 850	<b>913127</b>	<b>1.755,00 €</b>

### 700 mm Tiefe

Verfügbarkeit: ab Lager

B x T x H/mm:	Artikel-Nr.:	Preis:
1000 x 700 x 850	<b>913101</b>	<b>910,00 €</b>
1200 x 700 x 850	<b>913103</b>	<b>1.005,00 €</b>
1400 x 700 x 850	<b>913105</b>	<b>1.090,00 €</b>
1600 x 700 x 850	<b>913107</b>	<b>1.205,00 €</b>
1800 x 700 x 850	<b>913109</b>	<b>1.325,00 €</b>
2000 x 700 x 850	<b>913111</b>	<b>1.440,00 €</b>

### 700 mm Tiefe

Verfügbarkeit: ab Lager

B x T x H/mm:	Artikel-Nr.:	Preis:
1400 x 700 x 850	<b>913114</b>	<b>1.475,00 €</b>
1600 x 700 x 850	<b>913115</b>	<b>1.610,00 €</b>
1800 x 700 x 850	<b>913116</b>	<b>1.755,00 €</b>
2000 x 700 x 850	<b>913117</b>	<b>1.900,00 €</b>



## Durchreicheschrank, mit Schiebetüren

- › Ausführung in Edelstahl Scotch Brite, Türen doppelwandig, schallgedämmt
- › Arbeitsplatte 40 mm in 8/10 Stärke
- › wasserabstoßende und schallgedämmte Unterplatte
- › verstärkter Zwischenboden, höhenverstellbar
- › Unterbau seitlich bündig mit Arbeitsplatte
- › abnehmbare Beine aus Vierkantrohr 40 x 40 mm
- › höhenverstellbare Plastikfüße +/- 30 mm

### 600 mm Tiefe

Lieferzeit: 3 Wochen

B x T x H/mm:	Artikel-Nr.:	Preis:
1200 x 600 x 850	<b>70913001</b>	<b>700,00 €</b>
1400 x 600 x 850	<b>70913002</b>	<b>755,00 €</b>
1600 x 600 x 850	<b>70913003</b>	<b>825,00 €</b>
1800 x 600 x 850	<b>70913004</b>	<b>900,00 €</b>
2000 x 600 x 850	<b>70913005</b>	<b>950,00 €</b>

### 700 mm Tiefe

Lieferzeit: 3 Wochen

B x T x H/mm:	Artikel-Nr.:	Preis:
1200 x 700 x 850	<b>70913006</b>	<b>725,00 €</b>
1400 x 700 x 850	<b>70913007</b>	<b>785,00 €</b>
1600 x 700 x 850	<b>70913008</b>	<b>855,00 €</b>
1800 x 700 x 850	<b>70913009</b>	<b>930,00 €</b>
2000 x 700 x 850	<b>70913010</b>	<b>985,00 €</b>



## Durchreicheschrank, mit Schiebetüren, beheizt

- › Ausführung in Edelstahl Scotch Brite
- › Arbeitsplatte 40 mm in 8/10 Stärke
- › wasserabstoßende und schallgedämmte Unterplatte
- › verstärkter Zwischenboden, höhenverstellbar
- › abnehmbare Beine aus Vierkantrohr 40 x 40 mm
- › höhenverstellbare Plastikfüße +/- 30 mm
- › mit Umluftbeheizung, thermostatgesteuert
- › Temperaturbereich: bis 80°C
- › Anschlusswert: 230 V / 2,50 kW

### 600 mm Tiefe

Lieferzeit: 3 Wochen

B x T x H/mm:	Artikel-Nr.:	Preis:
1200 x 600 x 850	<b>70913011</b>	<b>920,00 €</b>
1400 x 600 x 850	<b>70913012</b>	<b>975,00 €</b>
1600 x 600 x 850	<b>70913013</b>	<b>1.035,00 €</b>
1800 x 600 x 850	<b>70913014</b>	<b>1.085,00 €</b>
2000 x 600 x 850	<b>70913015</b>	<b>1.190,00 €</b>

### 700 mm Tiefe

Lieferzeit: 3 Wochen

B x T x H/mm:	Artikel-Nr.:	Preis:
1200 x 700 x 850	<b>70913016</b>	<b>940,00 €</b>
1400 x 700 x 850	<b>70913017</b>	<b>1.000,00 €</b>
1600 x 700 x 850	<b>70913018</b>	<b>1.060,00 €</b>
1800 x 700 x 850	<b>70913019</b>	<b>1.135,00 €</b>
2000 x 700 x 850	<b>70913020</b>	<b>1.220,00 €</b>

# Wandhängeschränke black



## Wandhängeschrank, offen

- › Ausführung in Edelstahl Scotch Brite
- › Verstärkungsprofile und Innentüren in Edelstahl 1.4016
- › Korpus fast vollständig verschweißt
- › höhenverstellbarer Einlegeboden mit Handschutzfalz
- › unterer Boden verstärkt und komplett geschlossen
- › mit Befestigungsbügeln für die Wand

B x T x H/mm:	Artikel-Nr.:	Preis:
800 x 400 x 650	921101	280,00 €
1000 x 400 x 650	921102	310,00 €
1100 x 400 x 650	921103	320,00 €
1200 x 400 x 650	921104	335,00 €
1300 x 400 x 650	921105	345,00 €
1400 x 400 x 650	921106	360,00 €
1500 x 400 x 650	921107	380,00 €
1600 x 400 x 650	921108	400,00 €
1700 x 400 x 650	921109	415,00 €
1800 x 400 x 650	921110	430,00 €
1900 x 400 x 650	921111	460,00 €
2000 x 400 x 650	921112	495,00 €



## Wandhängeschrank, mit Schiebetüren

- › Ausführung in Edelstahl Scotch Brite
- › Verstärkungsprofile und Innentüren in Edelstahl 1.4016
- › mit 2 schallgedämmten, doppelwandigen Schiebetüren
- › Korpus fast vollständig verschweißt
- › höhenverstellbarer Einlegeboden mit Handschutzfalz
- › unterer Boden verstärkt und komplett geschlossen
- › mit Befestigungsbügeln für die Wand

B x T x H/mm:	Artikel-Nr.:	Preis:
1000 x 400 x 650	921113	465,00 €
1100 x 400 x 650	921114	480,00 €
1200 x 400 x 650	921115	495,00 €
1300 x 400 x 650	921116	520,00 €
1400 x 400 x 650	921117	545,00 €
1500 x 400 x 650	921118	575,00 €
1600 x 400 x 650	921119	605,00 €
1700 x 400 x 650	921120	635,00 €
1800 x 400 x 650	921121	660,00 €
1900 x 400 x 650	921122	685,00 €
2000 x 400 x 650	921123	725,00 €



## Wandhängeschrank, offen

- › Korpus vollständig punktgeschweißt, Edelstahl Scotch Brite
- › höhenverstellbarer Einlegeboden mit Handschutzfalz
- › unterer Boden verstärkt, mit Befestigungsbügeln

B x T x H/mm:	Artikel-Nr.:	Preis:
1000 x 400 x 650	<b>70921001</b>	<b>205,00 €</b>
1200 x 400 x 650	<b>70921002</b>	<b>220,00 €</b>
1400 x 400 x 650	<b>70921003</b>	<b>235,00 €</b>
1600 x 400 x 650	<b>70921004</b>	<b>245,00 €</b>
1800 x 400 x 650	<b>70921005</b>	<b>260,00 €</b>
2000 x 400 x 650	<b>70921006</b>	<b>275,00 €</b>



## Wandhängeschrank, mit Schiebetüren

- › Türen schallgedämmt, doppelwandig
- › Korpus vollständig punktgeschweißt, Edelstahl Scotch Brite
- › höhenverstellbarer Einlegeboden mit Handschutzfalz
- › unterer Boden verstärkt, mit Befestigungsbügeln

B x T x H/mm:	Artikel-Nr.:	Preis:
1000 x 400 x 650	<b>70921007</b>	<b>305,00 €</b>
1200 x 400 x 650	<b>70921008</b>	<b>330,00 €</b>
1400 x 400 x 650	<b>70921009</b>	<b>360,00 €</b>
1600 x 400 x 650	<b>70921010</b>	<b>380,00 €</b>
1800 x 400 x 650	<b>70921011</b>	<b>405,00 €</b>
2000 x 400 x 650	<b>70921012</b>	<b>430,00 €</b>

## Wandbord mit Wandkonsolen, mit 30 mm Aufkantung

- › inkl. Wandkonsolen Höhe 350 mm, höhenverstellbare Böden 40 mm stark
- › können übereinander angebracht werden, um mehrere Ebenen zu erhalten
- › Traglast: 20 kg (gleichmäßig verteilt)



B x T x H/mm:	Artikel-Nr.:	Preis:	B x T x H/mm:	Artikel-Nr.:	Preis:
600 x 300 x 70	<b>70961001</b>	<b>77,00 €</b>	600 x 400 x 70	<b>70962001</b>	<b>86,00 €</b>
800 x 300 x 70	<b>70961002</b>	<b>84,00 €</b>	800 x 400 x 70	<b>70962002</b>	<b>91,00 €</b>
1000 x 300 x 70	<b>70961003</b>	<b>88,00 €</b>	1000 x 400 x 70	<b>70962003</b>	<b>106,00 €</b>
1200 x 300 x 70	<b>70961004</b>	<b>102,00 €</b>	1200 x 400 x 70	<b>70962004</b>	<b>108,00 €</b>
1400 x 300 x 70	<b>70961005</b>	<b>108,00 €</b>	1400 x 400 x 70	<b>70962005</b>	<b>120,00 €</b>
1600 x 300 x 70	<b>70961006</b>	<b>139,00 €</b>	1600 x 400 x 70	<b>70962006</b>	<b>150,00 €</b>
1800 x 300 x 70	<b>70961007</b>	<b>146,00 €</b>	1800 x 400 x 70	<b>70962007</b>	<b>157,00 €</b>
2000 x 300 x 70	<b>70961008</b>	<b>150,00 €</b>	2000 x 400 x 70	<b>70962008</b>	<b>163,00 €</b>



## Aufsatzbord

- › Ausführung in Edelstahl Scotch Brite
- › Bord-Stärke in 10/10
- › mit Handschutzfalz
- › Beine aus Vierkantrohr 25 x 25 mm

### 1 Etage

B x T x H/mm:	Artikel-Nr.:	Preis:
1000 x 350 x 350	<b>916001</b>	<b>188,00 €</b>
1200 x 350 x 350	<b>916002</b>	<b>202,00 €</b>
1400 x 350 x 350	<b>916003</b>	<b>220,00 €</b>
1600 x 350 x 350	<b>916004</b>	<b>260,00 €</b>
1800 x 350 x 350	<b>916005</b>	<b>280,00 €</b>
2000 x 350 x 350	<b>916006</b>	<b>290,00 €</b>



## Aufsatzbord

- › Ausführung in Edelstahl Scotch Brite
- › Bord-Stärke in 10/10
- › mit Handschutzfalz
- › Beine aus Vierkantrohr 25 x 25 mm

### 2 Etagen

B x T x H/mm:	Artikel-Nr.:	Preis:
1000 x 350 x 700	<b>916007</b>	<b>320,00 €</b>
1200 x 350 x 700	<b>916008</b>	<b>340,00 €</b>
1400 x 350 x 700	<b>916009</b>	<b>365,00 €</b>
1600 x 350 x 700	<b>916010</b>	<b>435,00 €</b>
1800 x 350 x 700	<b>916011</b>	<b>470,00 €</b>
2000 x 350 x 700	<b>916012</b>	<b>485,00 €</b>

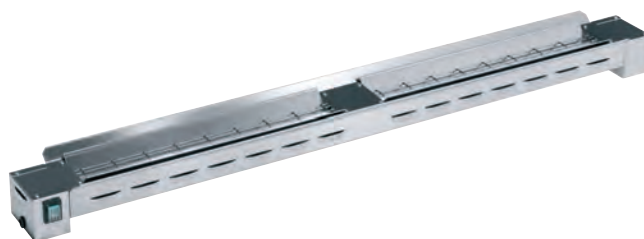

## Wärmemodul für Aufsatzbord

- › zum Montage unter Aufsatzborde
- › Edelstahlkorpus
- › mit Quarz-Heizelementen
- › ohne Anschlusskabel

B x T x H/mm:	Anschlusswert:	Artikel-Nr.:	Preis:
660 x 160 x 70	230 V / 0,50 kW	<b>910005</b>	<b>260,00 €</b>
1230 x 160 x 70	230 V / 1,00 kW	<b>910006</b>	<b>410,00 €</b>
1800 x 160 x 70	230 V / 1,50 kW	<b>910007</b>	<b>560,00 €</b>



## Wandbord mit Wandkonsolen

- › Ausführung in CNS 18/10, 1.4301 Scotch Brite, Traglast: 50 kg
- › inkl. Wandkonsolen, höhenverstellbare Böden 30 mm stark
- › mit 20 mm Aufkantung, Abstellfläche Stärke 10/10 mit Handschutzfalz

### 300 mm Tiefe, 1 Wandbord

B x T x H/mm:	Artikel-Nr.:	Preis:
800 x 300 x 350	<b>961001</b>	<b>123,00 €</b>
1000 x 300 x 350	<b>961002</b>	<b>128,00 €</b>
1200 x 300 x 350	<b>961003</b>	<b>133,00 €</b>
1400 x 300 x 350	<b>961004</b>	<b>143,00 €</b>
1600 x 300 x 350	<b>961005</b>	<b>151,00 €</b>
1800 x 300 x 350	<b>961006</b>	<b>174,00 €</b>
2000 x 300 x 350	<b>961007</b>	<b>194,00 €</b>

### 400 mm Tiefe, 1 Wandbord

B x T x H/mm:	Artikel-Nr.:	Preis:
800 x 400 x 350	<b>961008</b>	<b>128,00 €</b>
1000 x 400 x 350	<b>961009</b>	<b>133,00 €</b>
1200 x 400 x 350	<b>961010</b>	<b>143,00 €</b>
1400 x 400 x 350	<b>961011</b>	<b>151,00 €</b>
1600 x 400 x 350	<b>961012</b>	<b>161,00 €</b>
1800 x 400 x 350	<b>961013</b>	<b>188,00 €</b>
2000 x 400 x 350	<b>961014</b>	<b>205,00 €</b>



## Wandborde mit Wandkonsolen

- › Ausführung in CNS 18/10, 1.4301 Scotch Brite, Traglast: 50 kg
- › inkl. Wandkonsolen, höhenverstellbare Böden 30 mm stark
- › mit 20 mm Aufkantung, Abstellfläche Stärke 10/10 mit Handschutzfalz

### 300 mm Tiefe, 2 Wandborde

B x T x H/mm:	Artikel-Nr.:	Preis:
800 x 300 x 700	<b>962001</b>	<b>245,00 €</b>
1000 x 300 x 700	<b>962002</b>	<b>255,00 €</b>
1200 x 300 x 700	<b>962003</b>	<b>270,00 €</b>
1400 x 300 x 700	<b>962004</b>	<b>280,00 €</b>
1600 x 300 x 700	<b>962005</b>	<b>300,00 €</b>
1800 x 300 x 700	<b>962006</b>	<b>355,00 €</b>
2000 x 300 x 700	<b>962007</b>	<b>395,00 €</b>

### 400 mm Tiefe, 2 Wandborde

B x T x H/mm:	Artikel-Nr.:	Preis:
800 x 400 x 700	<b>962008</b>	<b>255,00 €</b>
1000 x 400 x 700	<b>962009</b>	<b>270,00 €</b>
1200 x 400 x 700	<b>962010</b>	<b>285,00 €</b>
1400 x 400 x 700	<b>962011</b>	<b>300,00 €</b>
1600 x 400 x 700	<b>962012</b>	<b>320,00 €</b>
1800 x 400 x 700	<b>962013</b>	<b>375,00 €</b>
2000 x 400 x 700	<b>962014</b>	<b>420,00 €</b>



## Edelstahl-Regal, 4 glatte Abstellflächen

- › Ausführung CNS 18/10, 1.4301 Scotch Brite
- › 4 geschlossene Böden, höhenverstellbar
- › Traglast max. 150 kg pro Boden
- › 4 Eckpfosten, Kantprofil
- › höhenverstellbare Füße +/- 30 mm

B x T x H/mm:	Artikel-Nr.:	Preis:
1000 x 480 x 2000	<b>932007</b>	<b>495,00 €</b>
1200 x 480 x 2000	<b>932008</b>	<b>540,00 €</b>
1400 x 480 x 2000	<b>932009</b>	<b>575,00 €</b>
1600 x 480 x 2000	<b>932010</b>	<b>620,00 €</b>
1800 x 480 x 2000	<b>932011</b>	<b>660,00 €</b>
2000 x 480 x 2000	<b>932012</b>	<b>695,00 €</b>



## Kunststoff-Regal für Lager- und Kühlräume

- › Farbe: gebürstetes Graphit
- › temperaturbeständig -30°C bis +88°C
- › für lebensmittelverarbeitende Betriebe
- › 4 geschlitzte Platten pro Fach, herausnehmbar
- › Traglast max. 300 kg pro Fachboden
- › höhenverstellbare Füße

B x T x H/mm:	Artikel-Nr.:	Preis:
910 x 540 x 1830	<b>935001</b>	<b>275,00 €</b>
1070 x 540 x 1830	<b>935002</b>	<b>310,00 €</b>
1220 x 540 x 1830	<b>935003</b>	<b>320,00 €</b>
1380 x 540 x 1830	<b>935004</b>	<b>355,00 €</b>
1530 x 540 x 1830	<b>935005</b>	<b>380,00 €</b>

## Passende Kunststoff-Anbauregale

B x T x H/mm:	Artikel-Nr.:	Preis:
910 x 540 x 1830	<b>935006</b>	<b>225,00 €</b>
1070 x 540 x 1830	<b>935007</b>	<b>260,00 €</b>
1220 x 540 x 1830	<b>935008</b>	<b>275,00 €</b>



## Bodenbefestigung, 4 Stück

passend für:  
Artikel-Nr.:

Kunststoff-Regal  
**930021**

Preis: **130,00 €**



## Wandhalter

passend für:  
Artikel-Nr.:

Kunststoff-Regal  
**930022**

Preis: **32,30 €**



## Eckverbindungs-Set

passend für:  
Artikel-Nr.:

Kunststoff-Regal  
**930023**

Preis: **3,70 €**



## Edelstahl-Regale

- › Ausführung CNS 18/10, 1.4301 Scotch Brite
- › 4 geschlossene Böden, höhenverstellbar
- › Traglast max. 200 kg pro Boden
- › 2 Seitenteile pro Regal, Vierkantrohr
- › höhenverstellbare Füße +/- 25 mm

B x T x H/mm:	Artikel-Nr.:	Preis:
800 x 500 x 1800	<b>932025</b>	<b>550,00 €</b>
1000 x 500 x 1800	<b>932026</b>	<b>585,00 €</b>
1200 x 500 x 1800	<b>932027</b>	<b>710,00 €</b>

## Passende Edelstahl-Anbauregale

- › Ausführung CNS 18/10, 1.4301 Scotch Brite
- › 4 geschlossene Böden, höhenverstellbar
- › Traglast max. 200 kg pro Boden
- › 1 Seitenteil pro Regal, Vierkantrohr
- › höhenverstellbare Füße +/- 25 mm

B x T x H/mm:	Artikel-Nr.:	Preis:
775 x 500 x 1800	<b>932028</b>	<b>395,00 €</b>
975 x 500 x 1800	<b>932029</b>	<b>430,00 €</b>
1175 x 500 x 1800	<b>932030</b>	<b>560,00 €</b>

## Zubehör Edelstahl-Regale

Bezeichnung:	Artikel-Nr.:	Preis:
Kreuzverstrebung	<b>930013</b>	<b>51,00 €</b>
Eckverbindungs-Kit	<b>930014</b>	<b>12,80 €</b>



## NORM 20 – Aluminium-Regale

- › Ausführung Aluminium eloxiert
- › 4 geschlossene Böden, höhenverstellbar
- › Traglast max. 100 kg pro Boden
- › 2 Seitenteile pro Regal, Vierkantrohr
- › höhenverstellbare Füße +/- 25 mm

B x T x H/mm:	Artikel-Nr.:	Preis:
800 x 500 x 1800	<b>932019</b>	<b>385,00 €</b>
1000 x 500 x 1800	<b>932020</b>	<b>425,00 €</b>
1200 x 500 x 1800	<b>932021</b>	<b>500,00 €</b>

## Passende NORM 20 – Aluminium-Anbauregale

- › Ausführung Aluminium eloxiert
- › 4 geschlossene Böden, höhenverstellbar
- › Traglast max. 100 kg pro Boden
- › 1 Seitenteil pro Regal, Vierkantrohr
- › höhenverstellbare Füße +/- 25 mm

B x T x H/mm:	Artikel-Nr.:	Preis:
775 x 500 x 1800	<b>932022</b>	<b>300,00 €</b>
975 x 500 x 1800	<b>932023</b>	<b>340,00 €</b>
1175 x 500 x 1800	<b>932024</b>	<b>415,00 €</b>

## Zubehör Aluminium-Regale

Bezeichnung:	Artikel-Nr.:	Preis:
Kreuzverstrebung	<b>930007</b>	<b>26,20 €</b>
Eckverbindungs-Kit	<b>930008</b>	<b>32,20 €</b>



## Spülcenter für Spülmaschinen, mit 50 mm Aufkantung

- › Ausführung in CNS 18/10, 1.4301 Scotch Brite
- › mit Überlaufrohr und Ablauf, ohne Siphon, ohne Lochbohrung für Mischbatterien
- › verkürzter Unterbau, 600 mm Raum für Spülmaschine
- › Untergestell seitlich bündig mit Arbeitsplatte
- › Arbeitsplatte 50 mm in 10/10 Stärke, eingeschraubter Ablageboden
- › Beine aus Vierkantrohr 40 x 40 mm, höhenverstellbare Edelstahlfüße +/- 30 mm

### 600 mm Tiefe

Lieferzeit: 3 Wochen

B x T x H/mm:	Becken:	Beckengröße/mm:	Artikel-Nr.:	Preis:
1200 x 600 x 850	1 x links	400 x 400 x 250	<b>943118</b>	<b>640,00 €</b>
1200 x 600 x 850	1 x rechts	400 x 400 x 250	<b>943119</b>	<b>640,00 €</b>
1400 x 600 x 850	1 x links	500 x 400 x 250	<b>943120</b>	<b>695,00 €</b>
1400 x 600 x 850	1 x rechts	500 x 400 x 250	<b>943121</b>	<b>695,00 €</b>
1600 x 600 x 850	2 x links	400 x 400 x 250	<b>943122</b>	<b>865,00 €</b>
1600 x 600 x 850	2 x rechts	400 x 400 x 250	<b>943123</b>	<b>865,00 €</b>
1800 x 600 x 850	2 x links	500 x 400 x 250	<b>943124</b>	<b>905,00 €</b>
1800 x 600 x 850	2 x rechts	500 x 400 x 250	<b>943125</b>	<b>905,00 €</b>

### 700 mm Tiefe

Verfügbarkeit: ab Lager

B x T x H/mm:	Becken:	Beckengröße/mm:	Artikel-Nr.:	Preis:
1200 x 700 x 850	1 x links	400 x 500 x 250	<b>943101</b>	<b>655,00 €</b>
1200 x 700 x 850	1 x rechts	400 x 500 x 250	<b>943102</b>	<b>655,00 €</b>
1400 x 700 x 850	1 x links	500 x 500 x 250	<b>943103</b>	<b>715,00 €</b>
1400 x 700 x 850	1 x rechts	500 x 500 x 250	<b>943104</b>	<b>715,00 €</b>
1600 x 700 x 850	2 x links	400 x 500 x 250	<b>943105</b>	<b>890,00 €</b>
1600 x 700 x 850	2 x rechts	400 x 500 x 250	<b>943106</b>	<b>890,00 €</b>
1800 x 700 x 850	2 x links	500 x 500 x 250	<b>943107</b>	<b>990,00 €</b>
1800 x 700 x 850	2 x rechts	500 x 500 x 250	<b>943108</b>	<b>990,00 €</b>



## Spültisch, 1 Becken, mit 50 mm Aufkantung und Ablageboden

- › Ausführung in CNS 18/10, 1.4301 Scotch Brite
- › mit Überlaufrohr und Ablauf, ohne Siphon, ohne Lochbohrung für Mischbatterien
- › Arbeitsplatte 50 mm in 10/10 Stärke, eingeschraubter Ablageboden
- › Beine aus Vierkantrohr 40 x 40 mm, höhenverstellbare Edelstahlfüße +/- 30 mm

### 600 mm Tiefe

Lieferzeit: 3 Wochen

B x T x H/mm:	Becken:	Beckengröße/mm:	Artikel-Nr.:	Preis:
700 x 600 x 850	1 x	500 x 400 x 250	<b>941114</b>	<b>570,00 €</b>

### 700 mm Tiefe

Verfügbarkeit: ab Lager

B x T x H/mm:	Becken:	Beckengröße/mm:	Artikel-Nr.:	Preis:
700 x 700 x 850	1 x	500 x 500 x 250	<b>941111</b>	<b>615,00 €</b>

## Spülcenterschrank für Spülmaschinen, mit Türen und 50 mm Aufkantung

- › Ausführung in CNS 18/10, 1.4301 Scotch Brite
- › mit Überlaufrohr und Ablauf, ohne Siphon, ohne Lochbohrung für Mischbatterien
- › verkürzter Unterbau, 600 mm Raum für Spülmaschine
- › Untergestell seitlich bündig mit Arbeitsplatte
- › Arbeitsplatte 50 mm in 10/10 Stärke, Unterschrank mit doppelwandiger Flügeltür
- › Beine aus Vierkantrrohr 40 x 40 mm, höhenverstellbare Edelstahlfüße +/- 30 mm



### 600 mm Tiefe

Lieferzeit: 3 Wochen

B x T x H/mm:	Becken:	Beckengröße/mm:	Artikel-Nr.:	Preis:
1200 x 600 x 850	1 x links	400 x 400 x 250	<b>943127</b>	<b>805,00 €</b>
1200 x 600 x 850	1 x rechts	400 x 400 x 250	<b>943126</b>	<b>805,00 €</b>
1400 x 600 x 850	1 x links	500 x 400 x 250	<b>943129</b>	<b>875,00 €</b>
1400 x 600 x 850	1 x rechts	500 x 400 x 250	<b>943128</b>	<b>875,00 €</b>
1600 x 600 x 850	2 x links	400 x 400 x 250	<b>943131</b>	<b>1.140,00 €</b>
1600 x 600 x 850	2 x rechts	400 x 400 x 250	<b>943130</b>	<b>1.140,00 €</b>
1800 x 600 x 850	2 x links	500 x 400 x 250	<b>943133</b>	<b>1.200,00 €</b>
1800 x 600 x 850	2 x rechts	500 x 400 x 250	<b>943132</b>	<b>1.200,00 €</b>

### 700 mm Tiefe

Verfügbarkeit: ab Lager

B x T x H/mm:	Becken:	Beckengröße/mm:	Artikel-Nr.:	Preis:
1200 x 700 x 850	1 x links	400 x 500 x 250	<b>943111</b>	<b>890,00 €</b>
1200 x 700 x 850	1 x rechts	400 x 500 x 250	<b>943110</b>	<b>890,00 €</b>
1400 x 700 x 850	1 x links	500 x 500 x 250	<b>943113</b>	<b>995,00 €</b>
1400 x 700 x 850	1 x rechts	500 x 500 x 250	<b>943112</b>	<b>995,00 €</b>
1600 x 700 x 850	2 x links	400 x 500 x 250	<b>943115</b>	<b>1.255,00 €</b>
1600 x 700 x 850	2 x rechts	400 x 500 x 250	<b>943114</b>	<b>1.255,00 €</b>
1800 x 700 x 850	2 x links	500 x 500 x 250	<b>943117</b>	<b>1.345,00 €</b>
1800 x 700 x 850	2 x rechts	500 x 500 x 250	<b>943116</b>	<b>1.345,00 €</b>

## Spültisch, 2 Becken, mit 50 mm Aufkantung und Ablageboden

- › Ausführung in CNS 18/10, 1.4301 Scotch Brite
- › mit Überlaufrohr und Ablauf, ohne Siphon, ohne Lochbohrung für Mischbatterien
- › Arbeitsplatte 50 mm in 10/10 Stärke, eingeschraubter Ablageboden
- › Beine aus Vierkantrrohr 40 x 40 mm, höhenverstellbare Edelstahlfüße +/- 30 mm



Abbildung ähnlich

### 600 mm Tiefe

Lieferzeit: 3 Wochen

B x T x H/mm:	Becken:	Beckengröße/mm:	Artikel-Nr.:	Preis:
1200 x 600 x 850	2 x	500 x 400 x 250	<b>941115</b>	<b>790,00 €</b>

### 700 mm Tiefe

Verfügbarkeit: ab Lager

B x T x H/mm:	Becken:	Beckengröße/mm:	Artikel-Nr.:	Preis:
1200 x 700 x 850	2 x	500 x 500 x 250	<b>941112</b>	<b>875,00 €</b>



Abbildung ähnlich

## Spültisch, mit Ablageboden und 50 mm Aufkantung

- › Ausführung in CNS 18/10, 1.4301 Scotch Brite
- › mit Überlaufrohr und Ablauf, ohne Siphon
- › ohne Lochbohrung für Mischbatterien
- › Arbeitsplatte 50 mm in 10/10 Stärke
- › eingeschraubter Ablageboden
- › Untergestell seitlich bündig mit Arbeitsplatte
- › Beine aus Vierkantrohr 40 x 40 mm
- › höhenverstellbare Edelstahlfüße +/- 30 mm

Lieferzeit: 3 Wochen

### 600 mm Tiefe

B x T x H/mm:	Becken:	Beckengröße/mm:	Artikel-Nr.:	Preis:
1200 x 600 x 850	1 x links	500 x 400 x 250	<b>941116</b>	<b>675,00 €</b>
1200 x 600 x 850	1 x rechts	500 x 400 x 250	<b>941117</b>	<b>675,00 €</b>
1400 x 600 x 850	1 x links	500 x 400 x 250	<b>941118</b>	<b>700,00 €</b>
1400 x 600 x 850	1 x rechts	500 x 400 x 250	<b>941119</b>	<b>700,00 €</b>
1600 x 600 x 850	2 x links	500 x 400 x 250	<b>941120</b>	<b>845,00 €</b>
1600 x 600 x 850	2 x rechts	500 x 400 x 250	<b>941121</b>	<b>845,00 €</b>
1800 x 600 x 850	2 x links	500 x 400 x 250	<b>941122</b>	<b>920,00 €</b>
1800 x 600 x 850	2 x rechts	500 x 400 x 250	<b>941123</b>	<b>920,00 €</b>

### 700 mm Tiefe

Verfügbarkeit: ab Lager

B x T x H/mm:	Becken:	Beckengröße/mm:	Artikel-Nr.:	Preis:
1200 x 700 x 850	1 x links	500 x 500 x 250	<b>941101</b>	<b>735,00 €</b>
1200 x 700 x 850	1 x rechts	500 x 500 x 250	<b>941102</b>	<b>735,00 €</b>
1400 x 700 x 850	1 x links	500 x 500 x 250	<b>941103</b>	<b>775,00 €</b>
1400 x 700 x 850	1 x rechts	500 x 500 x 250	<b>941104</b>	<b>775,00 €</b>
1600 x 700 x 850	2 x links	500 x 500 x 250	<b>941105</b>	<b>990,00 €</b>
1600 x 700 x 850	2 x rechts	500 x 500 x 250	<b>941106</b>	<b>990,00 €</b>
1800 x 700 x 850	2 x links	500 x 500 x 250	<b>941107</b>	<b>1.040,00 €</b>
1800 x 700 x 850	2 x rechts	500 x 500 x 250	<b>941108</b>	<b>1.040,00 €</b>



## Spültisch mit Ablageboden, Schubladenblock und 50 mm Aufkantung

- › Ausführung in CNS 18/10, 1.4301 Scotch Brite
- › mit Überlaufrohr und Ablauf, ohne Siphon
- › ohne Lochbohrung für Mischbatterien
- › Arbeitsplatte 50 mm in 10/10 Stärke
- › eingeschraubter Ablageboden
- › Untergestell seitlich bündig mit Arbeitsplatte
- › Beine aus Vierkantrohr 40 x 40 mm
- › höhenverstellbare Edelstahlfüße +/- 30 mm

Verfügbarkeit: ab Lager

### 700 mm Tiefe

B x T x H/mm:	Becken:	Beckengröße/mm:	Artikel-Nr.:	Preis:
1600 x 700 x 850	1 x links	400 x 400 x 250	<b>941021</b>	<b>1.280,00 €</b>
1600 x 700 x 850	1 x rechts	400 x 400 x 250	<b>941020</b>	<b>1.280,00 €</b>
1800 x 700 x 850	1 x links	400 x 400 x 250	<b>941023</b>	<b>1.445,00 €</b>
1800 x 700 x 850	1 x rechts	400 x 400 x 250	<b>941022</b>	<b>1.445,00 €</b>

## Spülschrank, mit Schiebetüren und 50 mm Aufkantung

- › Ausführung in CNS 18/10, 1.4301 Scotch Brite
- › mit Überlaufrohr und Ablauf, ohne Siphon
- › ohne Lochbohrung für Mischbatterien
- › Arbeitsplatte 50 mm in 10/10 Stärke
- › Unterschrank mit doppelwandigen Schiebetüren
- › Unterschrank seitlich bündig mit Arbeitsplatte
- › Beine aus Vierkantrohr 40 x 40 mm
- › höhenverstellbare Edelstahlfüße +/- 30 mm



Abbildung ähnlich

### 600 mm Tiefe

Lieferzeit: 3 Wochen

B x T x H/mm:	Becken:	Beckengröße/mm:	Artikel-Nr.:	Preis:
1200 x 600 x 850	1 x links	400 x 400 x 250	<b>942109</b>	<b>950,00 €</b>
1200 x 600 x 850	1 x rechts	400 x 400 x 250	<b>942110</b>	<b>950,00 €</b>
1400 x 600 x 850	1 x links	500 x 400 x 250	<b>942111</b>	<b>1.040,00 €</b>
1400 x 600 x 850	1 x rechts	500 x 400 x 250	<b>942112</b>	<b>1.040,00 €</b>
1600 x 600 x 850	2 x links	500 x 400 x 250	<b>942113</b>	<b>1.225,00 €</b>
1600 x 600 x 850	2 x rechts	500 x 400 x 250	<b>942114</b>	<b>1.225,00 €</b>
1800 x 600 x 850	2 x links	500 x 400 x 250	<b>942115</b>	<b>1.310,00 €</b>
1800 x 600 x 850	2 x rechts	500 x 400 x 250	<b>942116</b>	<b>1.310,00 €</b>

### 700 mm Tiefe

Verfügbarkeit: ab Lager

B x T x H/mm:	Becken:	Beckengröße/mm:	Artikel-Nr.:	Preis:
1200 x 700 x 850	1 x links	500 x 500 x 250	<b>942101</b>	<b>995,00 €</b>
1200 x 700 x 850	1 x rechts	500 x 500 x 250	<b>942102</b>	<b>995,00 €</b>
1400 x 700 x 850	1 x links	500 x 500 x 250	<b>942103</b>	<b>1.125,00 €</b>
1400 x 700 x 850	1 x rechts	500 x 500 x 250	<b>942104</b>	<b>1.125,00 €</b>
1600 x 700 x 850	2 x links	500 x 500 x 250	<b>942105</b>	<b>1.385,00 €</b>
1600 x 700 x 850	2 x rechts	500 x 500 x 250	<b>942106</b>	<b>1.385,00 €</b>
1800 x 700 x 850	2 x links	500 x 500 x 250	<b>942107</b>	<b>1.455,00 €</b>
1800 x 700 x 850	2 x rechts	500 x 500 x 250	<b>942108</b>	<b>1.455,00 €</b>

## Geschirrschrank mit Schiebetüren

- › Ausführung CNS 18/10, 1.4301 Scotch Brite
- › Verstärkungsprofile in Edelstahl
- › robuste verschweißte Rohrrahmenkonstruktion
- › schallgedämmte, doppelwandige Schiebetüren
- › höhenverstellbare Edelstahlfüße +/- 30 mm
- › mit 3 höhenverstellbaren Zwischenböden

B x T x H/mm:	Artikel-Nr.:	Preis:
1200 x 600 x 2000	<b>922001</b>	<b>1.735,00 €</b>
1400 x 600 x 2000	<b>922002</b>	<b>1.885,00 €</b>
1600 x 600 x 2000	<b>922003</b>	<b>2.095,00 €</b>
1800 x 600 x 2000	<b>922004</b>	<b>2.255,00 €</b>





## Spültisch, mit Ablageboden und 100 mm Aufkantung

- › Ausführung in Edelstahl Scotch Brite
- › 2 Becken, schallgedämmt, verstärkter Ablageboden
- › Arbeitsplatte 40 mm, 8/10 mm stark, Aufkantung 100 x 13 mm mit 10 mm Radius
- › mit Überlaufrohr und Ablauf, ohne Siphon, mit Lochbohrung für Mischbatterien
- › höhenverstellbare Plastikfüße +/- 30 mm

### 600 mm Tiefe

Lieferzeit: 3 Wochen

B x T x H/mm:	Becken:	Beckengröße/mm:	Artikel-Nr.:	Preis:
1600 x 600 x 850	2 x links	500 x 400 x 250	<b>70941009</b>	<b>700,00 €</b>
1600 x 600 x 850	2 x rechts	500 x 400 x 250	<b>70941015</b>	<b>700,00 €</b>
1800 x 600 x 850	2 x links	500 x 400 x 250	<b>70941010</b>	<b>750,00 €</b>
1800 x 600 x 850	2 x rechts	500 x 400 x 250	<b>70941016</b>	<b>750,00 €</b>
2000 x 600 x 850	2 x links	500 x 400 x 250	<b>70941011</b>	<b>805,00 €</b>
2000 x 600 x 850	2 x rechts	500 x 400 x 250	<b>70941017</b>	<b>805,00 €</b>

### 700 mm Tiefe

Lieferzeit: 3 Wochen

B x T x H/mm:	Becken:	Beckengröße/mm:	Artikel-Nr.:	Preis:
1600 x 700 x 850	2 x links	500 x 500 x 250	<b>70941012</b>	<b>720,00 €</b>
1600 x 700 x 850	2 x rechts	500 x 500 x 250	<b>70941018</b>	<b>720,00 €</b>
1800 x 700 x 850	2 x links	500 x 500 x 250	<b>70941013</b>	<b>775,00 €</b>
1800 x 700 x 850	2 x rechts	500 x 500 x 250	<b>70941019</b>	<b>775,00 €</b>
2000 x 700 x 850	2 x links	500 x 500 x 250	<b>70941014</b>	<b>820,00 €</b>
2000 x 700 x 850	2 x rechts	500 x 500 x 250	<b>70941020</b>	<b>820,00 €</b>



## Spültisch, mit Ablageboden und 100 mm Aufkantung

- › Ausführung in Edelstahl Scotch Brite
- › 1 Becken, schallgedämmt, verstärkter Ablageboden
- › Arbeitsplatte 40 mm, 8/10 mm stark, Aufkantung 100 x 13 mm mit 10 mm Radius
- › mit Überlaufrohr und Ablauf, ohne Siphon, mit Lochbohrung für Mischbatterien
- › höhenverstellbare Plastikfüße +/- 30 mm

### 600 mm Tiefe

Lieferzeit: 3 Wochen

B x T x H/mm:	Becken:	Beckengröße/mm:	Artikel-Nr.:	Preis:
1200 x 600 x 850	1 x links	500 x 400 x 250	<b>70941001</b>	<b>540,00 €</b>
1200 x 600 x 850	1 x rechts	500 x 400 x 250	<b>70941005</b>	<b>540,00 €</b>
1400 x 600 x 850	1 x links	500 x 400 x 250	<b>70941002</b>	<b>585,00 €</b>
1400 x 600 x 850	1 x rechts	500 x 400 x 250	<b>70941006</b>	<b>585,00 €</b>

### 700 mm Tiefe

Lieferzeit: 3 Wochen

B x T x H/mm:	Becken:	Beckengröße/mm:	Artikel-Nr.:	Preis:
1200 x 700 x 850	1 x links	500 x 500 x 250	<b>70941003</b>	<b>550,00 €</b>
1200 x 700 x 850	1 x rechts	500 x 500 x 250	<b>70941007</b>	<b>550,00 €</b>
1400 x 700 x 850	1 x links	500 x 500 x 250	<b>70941004</b>	<b>600,00 €</b>
1400 x 700 x 850	1 x rechts	500 x 500 x 250	<b>70941008</b>	<b>600,00 €</b>

## Spültisch, mit Ablageboden und 100 mm Aufkantung

- › Ausführung in Edelstahl Scotch Brite
- › 1 Becken, schallgedämmt, verstärkter Ablageboden
- › Arbeitsplatte 40 mm, 8/10 mm stark, Aufkantung 100 x 13 mm mit 10 mm Radius
- › mit Überlaufrohr und Ablauf, ohne Siphon
- › mit 1 Lochbohrung für Mischbatterien
- › höhenverstellbare Plastikfüße +/- 30 mm



### 600 mm Tiefe

Lieferzeit: 3 Wochen

B x T x H/mm:	Becken:	Beckengröße/mm:	Artikel-Nr.:	Preis:
700 x 600 x 850	1 x	500 x 400 x 250	<b>70941021</b>	<b>480,00 €</b>

### 700 mm Tiefe

Lieferzeit: 3 Wochen

B x T x H/mm:	Becken:	Beckengröße/mm:	Artikel-Nr.:	Preis:
700 x 700 x 850	1 x	500 x 500 x 250	<b>70941022</b>	<b>500,00 €</b>

## Spülcenter für Spülmaschinen, mit 100 mm Aufkantung

- › Ausführung in Edelstahl Scotch Brite, verstärkter Ablageboden
- › Arbeitsplatte 40 mm, 8/10 mm stark, Aufkantung 100 x 13 mm, mit 10 mm Radius
- › mit Lochbohrung für Mischbatterien, mit Überlaufrohr und Ablauf, ohne Siphon
- › verkürzter Unterbau, 600 mm Raum für Spülmaschine, eingeschraubter Ablageboden
- › Beine aus Vierkantrohr 40 x 40 mm, höhenverstellbare Plastikfüße +/- 30 mm



### 600 mm Tiefe

Lieferzeit: 3 Wochen

B x T x H/mm:	Becken:	Beckengröße/mm:	Artikel-Nr.:	Preis:
1200 x 600 x 850	1 x links	400 x 400 x 250	<b>70943001</b>	<b>505,00 €</b>
1200 x 600 x 850	1 x rechts	400 x 400 x 250	<b>70943004</b>	<b>505,00 €</b>
1400 x 600 x 850	1 x links	500 x 400 x 250	<b>70943002</b>	<b>545,00 €</b>
1400 x 600 x 850	1 x rechts	500 x 400 x 250	<b>70943005</b>	<b>545,00 €</b>
1500 x 600 x 850	1 x links	500 x 400 x 250	<b>70943003</b>	<b>670,00 €</b>
1500 x 600 x 850	1 x rechts	500 x 400 x 250	<b>70943006</b>	<b>670,00 €</b>
1600 x 600 x 850	2 x rechts	400 x 400 x 250	<b>70943013</b>	<b>690,00 €</b>

### 700 mm Tiefe

Lieferzeit: 3 Wochen

B x T x H/mm:	Becken:	Beckengröße/mm:	Artikel-Nr.:	Preis:
1200 x 700 x 850	1 x links	400 x 500 x 250	<b>70943009</b>	<b>525,00 €</b>
1200 x 700 x 850	1 x rechts	400 x 500 x 250	<b>70943011</b>	<b>525,00 €</b>
1400 x 700 x 850	1 x links	500 x 500 x 250	<b>70943010</b>	<b>575,00 €</b>
1400 x 700 x 850	1 x rechts	500 x 500 x 250	<b>70943012</b>	<b>575,00 €</b>
1600 x 700 x 850	2 x links	400 x 500 x 250	<b>70943007</b>	<b>710,00 €</b>
1600 x 700 x 850	2 x rechts	400 x 500 x 250	<b>70943008</b>	<b>710,00 €</b>

## A

Abfallbehälter	290, 292, 294-297
Abfallbehälter Zubehör	293, 295, 299
Abfallsammler	300
Ablauftische	269, 271
Arbeitsschränke	355-359
Arbeitstische	350-354
Ascher	301-303
Aufsatzborde	366
Aufschnittmaschinen	320-322

## B

Backplatten	341
Bain-Maries	7, 14, 30, 41, 69, 81
Bain-Marie-Wagen	158
Bankettwagen	251
Barkühlschränke	234
Bleche	64-65, 99
Bratplatten	69
Büfett-Elemente	124-133
Büfett-Elemente Zubehör	142-143
Büfett-Inseln	134-141
Büfett-Inseln Zubehör	142-143

## C

Ceran-Herde	13, 39
Ceran-Kochflächen	12, 33, 68
Crêpières	92
Cutter	331

## D

Dönergrills	80
Dönergrills Zubehör	80
Dosierspender	159
Durchreicheschränke	362-368

## E

Eisbereiter	236-237
Eis-Crusher	313
Elektro-Herde	6, 13, 24, 40
Elektro-Kochflächen	6, 12, 338

## F

Falthandtuch-Spender	284
Filterkaffeemaschinen	312
Flaschenkühlschränke	232-233, 235
Fleischwölfe	330, 332
Flüssigseifen	286
Folienbeutel	339
Folienrollen	339
Frischhalteboxen	346
Frittenwannen	10, 19, 29, 115
Fritteusen	10, 18-19, 28-29, 44-45, 82-85
Fritteusen Zubehör	82
Fritteusen-Körbe	18-19, 45

## G

Gärschränke	63
Gas-Grills	78-79
Gas-Grills Zubehör	78
Gas-Herde	6, 13, 22-23, 38-39
Gas-Kochflächen	7, 12, 33, 77
Gebäck-Fritteusen	82
Gemüseschneider	328, 332
Gemüseschneider Zubehör	329
Geschirrabrasen	276-282
Geschirrschränke	373
Geschirrspüler	256-257
Geschirrspüler Zubehör	256-257
Geschirrstapler	150
Gewürzmühlen	323
Gläserpüler	254-255
Gläserpüler Zubehör	254-255
Glühplattenherde	40
GN-Behälter	341-344
GN-Behälter Zubehör	344-345
GN-Gitterroste	341
Grillplatten	8-9, 16-17, 26-27, 34-35, 42-43, 71-73
Grillplatten Zubehör	16-17, 27, 42-43
Gyrogrills	80
Gyrogrills Zubehör	80

## H

Hackblöcke	330
Handmixer	326, 332
Handmixer Zubehör	326
Handwasch-Ausgussbecken	284-285
Handwaschbecken	285
Hauben	56, 58-59, 61
Hauben für Spüler	269
Haubengeschirrspüler	258-259
Haubengeschirrspüler Zubehör	258-259
Heißluftöfen	61, 66-67
Heißluftöfen Zubehör	61-62, 64-65
Highspeed-Öfen	108
Hockerkocher	77, 94
Hot Dog-Geräte	93

## I

Induktions-Herde	24, 50-51
Induktions-Kochflächen	14, 51, 53-55, 69
Induktions-Wokaufsätze	53
Induktions-Woks	14, 51-52, 55, 69
Isolierkannen	312

## K

Kamine	20
Kartoffelschäler	331
Käseriben	330
Kippbratpfannen	31, 48
Kochkessel	31, 47
Kombidämpfer	56, 58-59
Kombidämpfer Zubehör	56-59, 62
Konfiskatkühler	213
Kontaktgrills	74-76
Konvektomaten	67
Korbroller	146
Korbstaplerwagen	150
Korbtransportwagen	146
Küchenmaschinen	323
Küchenmaschinen Zubehör	324-325
Küchenvitrinen	244-245
Kühlaggregate Kühlzellen	249
Kühlaufsatzvitrinen	220-221
Kühlaufsatzvitrinen Zubehör	220
Kühlschränke	168-181
Kühlschränke Zubehör	169, 172, 177-178
Kühltische	192-205
Kühltische Zubehör	192-194, 197-198, 200-201, 204-207, 209
Kühltruhen	187
Kühlvitrinen	238-241
Kühlvitrinen Zubehör	241
Kühlzellen	248-249
Kühlzellen-Regale	248, 250

## L

Lavasteingrills	10, 15, 25, 34, 41, 70
Lebensmittelboxen	165
Lebensmittelboxen Zubehör	168

## M

Mehlwagen	327
Mikrowellen	109-112
Mischbatterien	272-275
Mixer	313
Müllsackwagen	295
Multibräter	25
Multifunktionsgeräte	223



### S1 Geltungsbereich

- (1) Der vorliegende Katalog wird von der PENTAGAST eG erstellt. Dabei tritt diese nur als Vermittler auf. Der Vertrag kommt mit dem jeweiligen PENTAGAST-Händler (im nachfolgenden „Verkäufer“ genannt) zustande. Es wird ausdrücklich vorbehalten, dass der Katalogsteller, die PENTAGAST Marketing- und Dienstleistungsgesellschaft der Gastronomie- und Großküchenausatter eG, Ruhrtrauch 4, 36100 Petersberg selbst Vertragspartner wird. In diesem Fall wird der Käufer vor Vertragsabschluss hierüber schriftlich (per E-Mail oder Fax) informiert. Hiervon ungeachtet liegen den abgeschlossenen Verträgen die nachfolgenden allgemeinen Geschäftsbedingungen zugrunde. Abweichende Regelungen vor oder bei Vertragsabschluss bedürfen zu ihrer Wirksamkeit der Schriftform.
- (2) Geltungsbereich für Angebote, Lieferungen und Dienstleistungen ist ausschließlich die Bundesrepublik Deutschland.
- (3) Es werden keine Produkte zum Kauf an Verbraucher im Sinne des § 13 BGB angeboten. Mit Abgabe des Angebotes erklärt der Käufer verbindlich, dass er sein verbindliches Angebot in Ausübung seiner gewerblichen oder selbstständigen beruflichen Tätigkeit abgibt.
- (4) Die Allgemeinen Geschäftsbedingungen in Ihrer jeweils aktuellen Fassung zum Zeitpunkt der Bestellung gelten auch für zukünftige Bestellungen, auch wenn sie nicht nochmals ausdrücklich vereinbart werden.

### S2 Vertragspreis und Versandkosten

- (1) Alle genannten Preise verstehen sich zuzüglich der zum Lieferzeitpunkt jeweils gültigen gesetzlichen Mehrwertsteuer (derzeit 19%) gegebenenfalls zzgl. Versandkosten und Nachnahmegebühren, wie im Bestellvorgang ersichtlich. Die im Katalog genannten Preise sind unverbindliche Preisempfehlungen. Es gelten die Preise vom Tage der Bestellung. Die Möglichkeit zum Skontoabzug besteht nicht.
- (2) Ab einem Warenwert (netto) in Höhe von 500,00 € erfolgt der Versand innerhalb der BRD (außer deutsche Inseln) frachtfrei (bei Lieferung auf Bergstationen frei Talstation). Bei einem Warenwert (netto) unter 500,00 € entsteht eine Frachtpauschale i.H.v. 10,90 € (bei Lieferung auf Bergstationen auf deutsche Inseln werden die Frachtkosten nach Aufwand berechnet. Frachtkosten für Versendungen außerhalb der BRD werden nach Aufwand abgerechnet. Die angegebenen Preise für Versand bzw. Anlieferung mit und ohne Dienstleistung beinhalten die Anlieferung mit einem geeigneten Transportmittel in geeigneter Verpackung an die Bordsteinkante der Lieferadresse.
- (3) Bei Zahlung per Nachnahme werden separate Nachnahmegebühren erhoben. Die Höhe der Gebühren ist unter der Rubrik „Versandkosten“ in unserem Hauptkatalog und auf der Internetplattform für Sie zusammengefasst.
- (4) Zahlungen per Kreditkarte sind zur Zeit noch nicht möglich, werden aber zu einem späteren Zeitpunkt eingerichtet werden.
- (5) Alle genannten Preise, auch für Verpackung und Versand, gelten nur innerhalb Deutschlands und nur zum Zeitpunkt der Bestellung. Mit Herausgabe dieses Katalogs werden alle vorherigen Preise und sonstige Angaben über Waren ungültig. Maßgeblich ist jeweils die zum Zeitpunkt der Bestellung gültige Fassung.

### S3 Vertragsabschluss

- (1) Die Darstellung des Sortiments in diesem Katalog stellt kein Angebot im Sinne des §§ 145 ff BGB, sondern eine Aufforderung zur Bestellung dar. Die Bestellung des Käufers erfolgt über eine E-Mail des Käufers oder telefonisch beim jeweiligen Verkäufer.
- (2) Alle Angebote gelten „solange der Vorrat reicht“, wenn nicht bei den Produkten etwas anderes vermerkt ist. Irrtümer vorbehalten.
- (3) Der Kaufvertrag kommt zustande, wenn der Verkäufer die Bestellung des Käufers durch eine Auftragsbestätigung per E-Mail unmittelbar nach dem Erhalt der Bestellung annimmt.

### S4 Lieferung

- (1) Die Lieferung erfolgt durch Sendung ab Lager an die vom Käufer mitgeteilte Lieferadresse.
- (2) Angaben über die Lieferfristen sind unverbindlich, soweit nicht ausnahmsweise der Liefertermin verbindlich und schriftlich zugesagt wurde. Jede Lieferung steht unter dem Vorbehalt, dass der Verkäufer selbst rechtzeitig und ordnungsgemäß beliefert wird.
- (3) Sollte ein vom Käufer bestelltes Produkt wider Erwarten trotz rechtzeitiger Disposition aus vom Verkäufer nicht zu vertretenden Gründen nicht verfügbar sein, ist der Verkäufer berechtigt, anstatt des bestellten Produkts ein in Qualität und Preis gleichwertiges Produkt dem Käufer anzubieten oder vom Vertrag zurückzutreten. Der Verkäufer wird den Käufer unverzüglich über die Nichtverfügbarkeit informieren und dem Käufer im Falle des Rücktritts etwa bereits geleistete Zahlungen unverzüglich erstatten.
- (4) Soweit der Verkäufer, aus Gründen, die er zu vertreten hat in Lieferverzug gerät oder eine Lieferung unmöglich wird, und dies nicht auf Vorsatz oder grober Fahrlässigkeit beruht wird die Haftung für Schäden ausgeschlossen. Weitergehende Ansprüche des Käufers sind hiervon unberührt.
- (5) Beruhen Verzögerungen der Lieferung auf Gründen, die der Verkäufer nicht zu vertreten hat (höhere Gewalt, Verschulden Dritter, u. a.) wird die Frist angemessen verlängert. Der Käufer wird hiervon unverzüglich unterrichtet. Dauern die Ursachen der Verzögerung länger als vier Wochen nach Vertragsschluss an, ist jede Partei berechtigt von dem Vertrag zurückzutreten.

### S5 Fälligkeit und Zahlung

- (1) Die Zahlung kann gegen Vorkasse sowie bei Lieferung per Nachnahme erfolgen.
- (2) Der Verkäufer behält sich nach dem Ergebnis einer Bonitätsprüfung (vgl. § 7) den Ausschluss bestimmter Zahlungsarten, die Nichtannahme des Angebotes des Käufers oder den Rücktritt vom Vertrag vor, soweit der Kaufpreisanspruch des Verkäufers gefährdet ist.
- (3) Wurde Zahlung per Bankinzug vereinbart, so hat der Käufer die für Rücklastschriften, die auf seinem Verschulden, insbesondere infolge mangelnder Kontendeckung beruhen, dem Verkäufer von den beteiligten Kreditinstituten berechneten Kosten sowie eine Bearbeitungspauschale von 5 € zu tragen, sofern der Verkäufer nicht einen höheren oder der Käufer einen geringeren Schaden nachweist.
- (4) Bei Nichtabholung von bestellter Ware ist der Verkäufer berechtigt, dem Käufer eine angemessene Frist zur Abholung zu setzen. Nach erfolglosem Verstreichen der Frist kann der Verkäufer vom Vertrag zurücktreten. Dasselbe gilt, wenn die bestellte Ware unter der vom Käufer angegebenen Anschrift nicht zugestellt werden kann.

### S6 Bonitätsprüfung, Schufa-Klausel

- (1) Der Käufer willigt ein, dass der Verkäufer seine Daten, die er dem Verkäufer im Rahmen der Kaufanbahnung und der Abwicklung des Kaufvertrages zur Verfügung stellt (Personendaten und Konto-, Kredit- oder Bankkarten-Angaben) an die SCHUFA Holding AG („SCHUFA“) zum Zwecke der Kreditprüfung übermittelt. Unabhängig davon übermittelt der Verkäufer der SCHUFA auch Daten aufgrund nichtvertragsgemäßen Verhaltens (z. B. Forderungsbetrag nach Kündigung, Rücktritt, Kredit-, Kredit- oder Bankkartenmissbrauch). Diese Meldungen dürfen nach dem Bundesdatenschutzgesetz nur erfolgen, soweit dies nach der Abwägung aller betroffenen Interessen zulässig ist.
- (2) Die SCHUFA speichert und übermittelt die Daten für Bonitätsanfragen an ihre Vertragspartner in der EU. Vertragspartner der SCHUFA sind vor allem Kreditinstitute sowie Kreditkarten- und Leasinggesellschaften. Daneben erteilt die SCHUFA auch Auskünfte an Handels-, Telekommunikations- und sonstige Unternehmen, die Leistungen und Lieferungen gegen Kredit gewähren. Zur Schuldnerermittlung gibt die SCHUFA Adressdaten bekannt. Bei der Erteilung von Auskünften kann die SCHUFA ihren Vertragspartnern ergänzend einen aus ihrem Datenbestand errechneten Wahrscheinlichkeitswert zur Beurteilung des Kreditrisikos mitteilen (Score-Verfahren). Die Daten werden nur dann zur Verfügung gestellt, wenn ein berechtigtes Interesse daran glaubhaft dargelegt wurde.
- (3) Auskunft über die zu der Person des Käufers gespeicherten Daten bei den genannten Unternehmen kann der Käufer unter der folgenden Anschrift erhalten; SCHUFA HOLDING AG, Wendenstraße 4, 20097 Hamburg. Weitere Informationen über das SCHUFA-Auskunfts- und Score-Verfahren enthält ein Merkblatt, das unter [www.schufa.de](http://www.schufa.de) eingesehen werden kann oder auf Wunsch dem Käufer vom Verkäufer zur Verfügung gestellt wird.

### S7 Haftung

- (1) Eine weitergehende Haftung als in diesen Bedingungen vorgesehen, insbesondere auf Schadensersatz, ist ohne Rücksicht auf die Rechtsnatur des geltend gemachten Anspruchs ausgeschlossen. Dies gilt insbesondere für Schadensersatzansprüche aus Verschulden bei Vertragsabschluss, positiver Vertragsverletzung oder wegen deliktischer Ansprüche gem. § 823 BGB und insbesondere für Mangelfolgenschäden, es sei denn, dem Verkäufer fällt eine vorsätzliche oder grob fahrlässige Verletzung wesentlicher Vertragspflichten (Kardinalpflichten) zur Last, oder es handelt sich um die Verletzung des Lebens, des Körpers oder der Gesundheit. Dies gilt nicht für Ansprüche nach dem Produkthaftungsgesetz.
- (2) Der Ausschluss der Haftung gilt im gleichen Umfang für unsere Erfüllungs- und Verrichtungsgehilfen. In jedem Fall ist unsere Haftung auf den zum Zeitpunkt des Vertragsabschlusses voraussehbaren, vertragstypischen Schaden beschränkt.

### S8 Eigentumsvorbehalt

- (1) Die Ware bleibt bis zur endgültigen und vollständigen Bezahlung Eigentum des Verkäufers.
- (2) Eine Weiterveräußerung, Vermietung, Verpfändung, Sicherungsübereignung, Verarbeitung, sonstige Verfügung oder Umgestaltung ohne ausdrückliche Einwilligung des Verkäufers ist vor Eigentumsübertragung unzulässig.

#### §9 Transportschäden; Untersuchungs- und Rügepflichten des Käufers

- (1) Werden Waren mit offensichtlichen Schäden an der Verpackung oder am Inhalt angeliefert, so hat der Käufer dies sofort beim Spediteur/Frachtdienst zu reklamieren und die Annahme zu verweigern. Darüber hinaus ist unverzüglich mit dem Verkäufer Kontakt aufzunehmen. Die von uns veröffentlichten Verhaltenshinweise bei Transportschäden sind zu beachten.
- (2) Andere Transportschäden sind unverzüglich nach Entdecken, spätestens 24 Stunden nach Erhalt der Ware beim Spediteur/Frachtdienst zu reklamieren und an den Verkäufer zu melden, § 438 HGB gilt entsprechend.

#### §10 Gewährleistung / Garantie

- (1) Ist die Ware nachgewiesen mangelhaft, kann der Besteller nach Wahl des Verkäufers die Beseitigung des Mangels oder die Lieferung einer mangelfreien Sache verlangen. Der Verkäufer übernimmt die zum Zweck der Mangelbeseitigung oder Ersatzlieferung anfallenden Aufwendungen (Transport-, Wege-, Arbeits- und Materialkosten), soweit sich diese nicht dadurch erhöhen, dass die Ware nach einem anderen als dem Erfüllungsort der Erstlieferung verbracht wurde. Voraussetzung für Mangelbeseitigung oder Ersatzlieferung ist, dass dem Verkäufer die beanstandete Ware zur Überprüfung bereitgestellt wird. Steckerfertige, nicht an Wasser- und Abwasserleitungen anzuschließende Kleingeräte hat der Käufer auf seine Kosten an die PENTAGAST eG zurückzusenden oder zum Verkäufer zu bringen.
- (2) Ist der Verkäufer nicht zur Mangelbeseitigung oder Ersatzlieferung bereit oder trotz angemessener Fristsetzung nicht in der Lage oder schlägt sie in sonstiger Weise fehl, so ist der Käufer nach seiner Wahl berechtigt, vom Vertrag zurückzutreten oder den Kaufpreis nach Ermessen des Verkäufers zu mindern.
- (3) Weitergehende Ansprüche des Käufers aus Gewährleistung und Garantien sind ausgeschlossen. Der Verkäufer haftet deshalb nicht für Schäden, die nicht am Liefergegenstand selbst entstanden sind; insbesondere haftet er nicht für entgangenen Gewinn oder sonstige Vermögensschäden des Käufers, beispielsweise auf Vertragsstrafen, Betriebsausfall, Arbeitslöhne oder sonstige Mangelgeschäden.
- (4) Vorstehende Haftungsfreizeichnung gilt nicht soweit die Schadensursache auf Vorsatz oder grober Fahrlässigkeit beruht. Sie gilt ferner dann nicht, wenn dem Käufer Ansprüche wegen arglistigem Verschweigen eines Mangels oder der Übernahme einer Garantie für die Beschaffenheit der Sache zustehen, insoweit ist unsere Ersatzpflicht jedoch auf den vertragstypischen, vorhersehbaren Schaden begrenzt.
- (5) Die Gewährleistungsfrist beträgt ein Jahr, gerechnet ab Rechnungsstellung. Diese Frist ist eine Verjährungsfrist und gilt auch für Schadensersatzansprüche, soweit sie nicht auf unerlaubter Handlung beruhen. Für Gebrauchsgüter sind Gewährleistungsansprüche ausgeschlossen. Der Verkäufer ist außerhalb der Gewährleistung nicht dazu verpflichtet Ersatzteile zu beschaffen.
- (6) Bei Reparaturen und Wartungsarbeiten stellen wir unseren Kundendienst nach Maßgabe der jeweils geltenden Berechnungssätze zur Verfügung.
- (7) Fremde oder Kundendienstmonteure des Verkäufers sind nicht berechtigt Garantiezusagen und andere verpflichtende Erklärungen abzugeben.
- (8) Soweit der Kauf für den Käufer und den Verkäufer ein Handelskauf ist, setzen Gewährleistungsrechte des Käufers voraus, dass dieser seinen Untersuchungs- und Rügepflichten nach § 377 HGB ordnungsgemäß nachgekommen ist.
- (9) Ein etwa erforderlicher Anschluss an die Versorgungsleitungen (Strom, Wasser, Dampf, Abwasser, Heißwasser, Gas etc.) ist vom Käufer auf seine Kosten zu veranlassen und darf nur von einem konzessionierten örtlichen Elektrofachmann bzw. Installateur vorgenommen werden. Es besteht keine Haftung für Schäden die durch eine Nichtbeachtung dieser Regelung entstehen.
- (10) Ergänzend und unabhängig von den vorgenannten Gewährleistungsansprüchen wird für die ersten 24 Monate ab Übergabe an Sie eine Garantie auf Beseitigung von Material- und Herstellungsfehlern unter den nachfolgenden Voraussetzungen gewährt. (A) Das Gerät wurde technisch ordnungsgemäß von einem eingetragenen Fachunternehmen für den jeweiligen Bereich (Elektro und/oder Wasser/Sanitär) installiert. (B) das Gerät wurde unter Einweisung durch den Verkäufer in Betrieb genommen. (C) Das Gerät wurde entsprechend der Anweisungen bei der Inbetriebnahme und den Bedienungshinweisen in der Betriebsanleitung ordnungsgemäß betrieben. (D) Es erfolgte eine jährliche Wartung durch die Serviceabteilung des Verkäufers.

#### §11 Datenschutz

- (1) Aufgrund der durch den Stand der Technik begründeten Möglichkeit von Fehlern bei der Datenverarbeitung und beim Betrieb von Computersoftware und den immer wieder auftretenden Problemen des Internets selbst, kann der Verkäufer auch keinen unbedingt immer fehlerfreien Betrieb des Onlineportals [www.cookmax.de](http://www.cookmax.de) garantieren. Der Verkäufer haftet deshalb nicht für Schäden, die darauf beruhen, dass infolge technischer Mängel möglicherweise von Käufer abgegebene Kaufangebote nicht bei ihm eingehen oder dort nicht berücksichtigt werden. Ausgenommen ist ein etwaiger Vorsatz des Verkäufers.
- (2) Der Verkäufer gewährleistet, dass er die anlässlich von Bestellungen anfallenden Käuferdaten lediglich im Zusammenhang mit der Abwicklung der Bestellung erhebt, bearbeitet, speichert und nutzt sowie zu internen Marktforschungs- und zu eigenen oder PENTAGAST eG Marketingzwecken. Der Verkäufer wird Käuferdaten nur zur Bestellabwicklung an verbundene Unternehmen weitergeben. Darüber hinaus betreibt der Verkäufer zur Kreditprüfung einen Austausch von Daten mit anderen PENTAGAST-Mitgliedern, der PENTAGAST eG und soweit erforderlich mit Auskunftsdateien.
- (3) Der Käufer ist jederzeit berechtigt der Datennutzung für interne Zwecke des Verkäufers oder der PENTAGAST eG durch die Übersendung einer entsprechenden E-Mail an [info@pentagast.de](mailto:info@pentagast.de) zu widersprechen. Der Verkäufer und die PENTAGAST eG werden keine Käuferdaten über den vorgenannten Rahmen hinaus nutzen oder weitergeben.

#### §12 Schlussbestimmungen

- (1) Der Käufer ist damit einverstanden, dass die von ihm angegebene E-Mail-Adresse vom Verkäufer an den Paketdienstleister übermittelt und von diesem im Rahmen der Paketzustellung genutzt werden darf. Diese Einwilligung kann vom Käufer jederzeit widerrufen werden. Im Falle des Widerrufs hat der Kunde keine Möglichkeit mehr, direkt Einfluss auf die Zustellung der im Versand befindlichen Pakete zu nehmen. Einen etwaigen Widerruf senden Sie bitte an folgende Adresse: [cookmax / PENTAGAST eG](mailto:cookmax@pentagast.de), Ruhrstrauch 4, 36100 Petersberg – E-Mail: [info@cookmax.de](mailto:info@cookmax.de)
- (2) Auf diesen Vertrag ist ausschließlich deutsches Recht unter ausdrücklichem Ausschluss des UN-Kaufrechtes anwendbar.
- (3) Erfüllungsort und Gerichtsstand ist der jeweilige Sitz des Verkäufers.

cookmax ist eine Marke der

**PENTAGAST Marketing- und Dienstleistungsgesellschaft der Gastronomie- und Großküchenausstatter eG | Ruhrstrauch 4 | 36100 Petersberg**

Vorstand: Thomas Bahr, Winfried Menke

Aufsichtsratsvorsitzender: Harald Fuchs

Amtsgericht Fulda GenR 138

Für Druckfehler wird keine Haftung übernommen. Alle Maßangaben und Anschlusswerte beruhen auf Angaben der Hersteller. Technische Änderungen durch den Hersteller sowie Preisänderungen bleiben vorbehalten. Die Lieferung erfolgt ab Werk. Es gelten die vorangehenden Allgemeinen Geschäftsbedingungen. Nachdruck, auch auszugsweise, sowie Vervielfältigung auf fotomechanischen oder anderen Wegen, Einspeisung in elektronische Datenspeicherungs- und verarbeitungssysteme, Übernahme der Katalogein- und unterteilung und Verwendung von Ausschnitten zu Werbezwecken sind verboten und werden wegen Verstoß gegen das Wettbewerbsrecht bzw. Verletzung des Urheberrechts strafrechtlich verfolgt. Alle im Katalog abgebildeten Fotos und Logos sind urheberrechtlich geschützt. Mit dem Erscheinen dieses Kataloges verlieren alle anderen Kataloge/Preislisten ihre Gültigkeit.

**Preise verstehen sich zzgl. gesetzlicher Mehrwertsteuer.**

**Lieferung erfolgt frachtfrei ab einem Warenwert von 500,00 € (netto). Darunter berechnen wir 10,90 € Frachtkostenanteil.**

**Bei Lieferungen auf deutsche Inseln werden die Frachtkosten nach Aufwand berechnet.**

© 2026 by PENTAGAST eG. Alle Rechte vorbehalten.



MEHR  
INFO



[www.cookmax.de](http://www.cookmax.de)